

賃貸マンション

プレシャス沼袋 403号室

1R

西武新宿線 『沼袋』 駅 徒歩 3 分

【物件概要】
 所在地：東京都中野区沼袋1-45-4
 構造：鉄骨造4階建
 築年月：2010年11月

【賃貸条件】
 別紙一覧表参照
 詳細は下記連絡先へお問い合わせ下さい。

【必要書類】
 《契約者》
 ①運転免許証 ②運転履歴証明書
 ③健康保険証 ④マイナンバーカード
 ⑤住基カード
 上記①～⑤のいずれかと住民票、印鑑

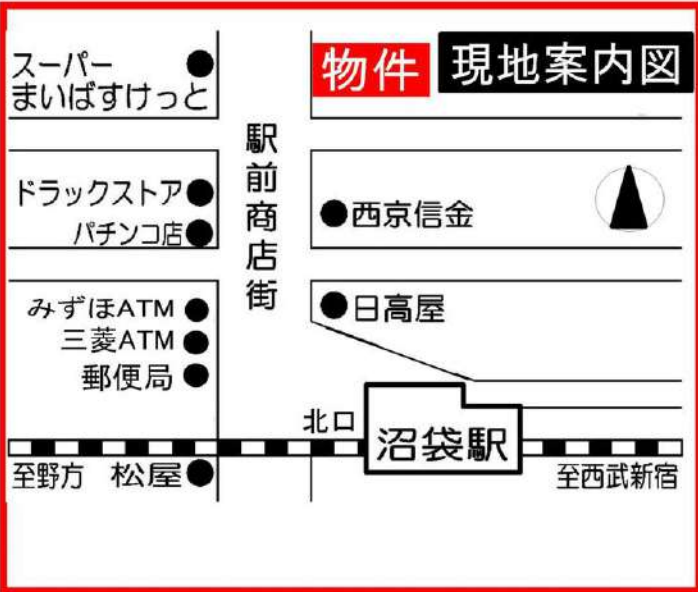

- ★オートロック完備
- ★トイレ・シャワールームセパレート
- ★カラーTVモニター付インターフォン
- ★システムガス1口 ★エアコン完備
- ★洗濯機置場有り ★床暖房
- ★CATV・フレッツ光
- ★音声転送式防犯カメラ設置 ★収納棚

| | | | | |
|----|------------------|---------|---------|---------|
| 号室 | 401 | 402 | 403 | 404 |
| 面積 | 約13.30㎡ | 約13.90㎡ | 約12.11㎡ | 約12.79㎡ |
| 賃料 | | | 62,000 | |
| 号室 | 301 | 302 | 303 | 304 |
| 面積 | 約13.30㎡ | 約13.90㎡ | 約12.11㎡ | 約12.79㎡ |
| 賃料 | | | | |
| 号室 | 201 | 202 | 203 | 204 |
| 面積 | 約12.11㎡ | 約12.79㎡ | 約12.11㎡ | 約12.79㎡ |
| 賃料 | | | | |
| 号室 | 店舗 | | 101 | |
| 面積 | 約15.82㎡ (約4.79坪) | | 約13.51㎡ | |
| 賃料 | | | | |



礼金0ヶ月・敷金0ヶ月 共益費：3,000円

※図面と現況が相違している場合は現況有姿にてご了承下さい。

賃貸アパート

ソフィア鷺宮 II 303号室

1R

西武新宿線

『鷺ノ宮』

駅 徒歩 2 分

西武新宿線

『都立家政』

駅 徒歩 6 分

【物件概要】

所在地： 中野区鷺宮3-15-15 (東側)

構造： 木造3階建て

築年月： 2019年1月

礼金0ヶ月・敷金0ヶ月

共益費：3,000円

急行停車駅！



- ★オートロック
 - ★カラーTVモニター付インターフォン
 - ★トイレ・シャワーセパレート
 - ★音声転送式防犯カメラ設置
 - ★システムキッチン (IH)
 - ★ウォシュレット付き
 - ★エアコン
 - ★室内洗濯機置場
 - ★収納
 - ★宅配BOX
 - ★CATV
 - ★バルコニー
- ※外国籍不可



| | | | |
|----|---------|---------|---------|
| 号室 | 301 | 302 | 303 |
| 面積 | 約13.91㎡ | 約13.91㎡ | 約14.66㎡ |
| 賃料 | | | 67,000 |
| 号室 | 201 | 202 | 203 |
| 面積 | 約13.91㎡ | 約13.91㎡ | 約14.66㎡ |
| 賃料 | | | |
| 号室 | 101 | 102 | 103 |
| 面積 | 約13.91㎡ | 約13.91㎡ | 約14.66㎡ |
| 賃料 | | | |

※図面と現況が相違している場合は現況優先にてご了承下さい。

新宿本店

新宿区新宿3-21-4新宿ニューターワビル1階
TEL: 03-6279-2032



みずいべや

水商売のお部屋



あずま通り店

新宿区歌舞伎町1-8-3良川ビル2階
TEL: 03-6205-5732

フェニックス笹塚駅前

804号室

TVモニター付オートロック 宅配ボックス インターネット無料 エレベーター

◆内見予約は『スマート内覧』◆

【外観】



【間取り図】

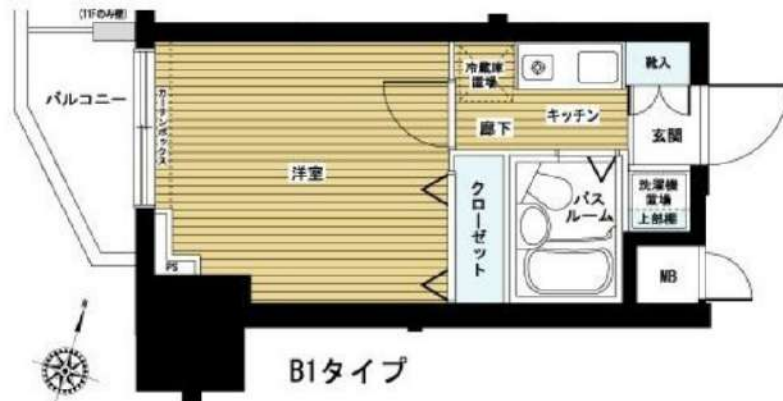

※図面と現状が異なる場合は現状優先となります。

| | | | |
|-------|---|------|----------|
| 賃料 | 71,000円 | | |
| 管理費等 | 7,000円 | 間取り | 1K |
| 敷金 | 1ヶ月 | 礼金 | 1ヶ月 |
| 償却金 | - | 保証金 | - |
| 物件種別 | マンション | | |
| 建物所在地 | 東京都渋谷区笹塚2丁目14-2 | | |
| 交通 | 京王線 笹塚 徒歩3分 | | |
| 間取詳細 | 洋室(6畳) | | |
| 構造・規模 | 鉄骨鉄筋コンクリート 13階建 8階 | | |
| 専有面積 | 18.6㎡ | 向き | 南西 |
| 築年月 | 2000年2月2日 | 契約期間 | 2年 |
| 入居時期 | 相談 | 更新料 | 1ヶ月(新賃料) |
| 設備 | 1口ガス エアコン フローリング 室内洗濯機置場 浴室換気乾燥機 バス・トイレ同室 | | |
| その他費用 | [一時金] 鍵交換費用(税込): 27,500円 [月次費用] 家財保険+付帯サービス(税込): 1,735円 [備考] ■契約時: 当月分+翌月分の賃料・管理費をお支払い頂きます ■解約時: ルームクリーニング費用及び借主負担分の原状回復費用をお支払い頂きます | | |
| 保証会社 | 必須 トーシンライフ、オリコフォレントインシュア、全保連 保証料: 初回=賃料等×50%、月額=賃料等×1% | | |
| 備考 | ■住居専用 ■民泊利用不可 ■自転車: 月額500円 バイク: 月額2,000円 ※要空き確認・2年分一括払い ■部屋タイプ: B1 ■外国籍相談可(申込条件: 在留カード必須、日本語読み書き出来る方、連帯保証人必須: 日本人又は永住者) ■一部法人保証会社未加入時: 敷金・礼金を各1ヶ月追加 ■短期解約違約あり: 契約開始日より1年未満に退去した場合は賃料+管理費の1ヶ月分を支払うこと ※内装は入居までに変更となる場合がございます | | |

情報更新日 2026年6月13日

新宿本店 新宿区新宿3-21-4新宿ニュータワービル1階
TEL: 03-6279-2032



みずべや
水商売のお部屋



あずま通り店 新宿区歌舞伎町1-8-3良川ビル2階
TEL: 03-6205-5732

アデッソ新宿若松町 1203 号室



| | | | |
|-----------|---|---------|---------------|
| 所在地 | 東京都新宿区若松町25-21 | | |
| 交通 | 都営大江戸線 若松河田駅 徒歩3分 東京メトロ東西線 早稲田駅 徒歩9分 | | |
| 賃料 | 90,000円 | 管理費・共益費 | 8,000円 |
| 間取り | 1K | 専有面積 | 20.98㎡ |
| 敷金/礼金/保証金 | 1ヶ月 / 1ヶ月 / ー | 敷引償却 | ー |
| 築年数 | 2005年1月 | 物件種別 | マンション |
| 構造 | 鉄骨鉄筋コンクリート | 階建/総戸数 | 12階建 / ー |
| 所在階 | 12階 | 主要採光面 | 西向き |
| 現況 | ー | 入居可能時期 | ー |
| 契約期間 | 2年間 | 解約予告 | ー |
| 駐車場 | ー | 駐車場代 | ー |
| 保険加入 | 15,000円 | 更新料 | なし |
| 保証会社 | ー | | |
| その他費用 | ー | | |
| 設備 | 都市ガス, 専用トイレ, バス・トイレ別, 温水洗浄便座, シャワー, 浴室乾燥機, 室内洗濯機置場, 洗濯機置場, システムキッチン, ガスコンロ可, 給湯, エアコン, 収納スペース, オートロック, モニタ付インターホン, ディンプルキー, 24時間セキュリティ, フローリング, エレベーター, 最上階, 分譲タイプ, 外観タイル張り, 宅配BOX, ペット相談 | | |
| 備考 | B T 別・2口ガスK・浴乾・宅配B・光ファイバー | | |



MAP

出力日: 2026/06/14 12:21

※この資料は物件情報の一部を抜粋して掲載しております。現況と異なる場合は現況が優先になります。

新宿本店 新宿区新宿3-21-4新宿ニューワークビル1階
TEL: 03-6279-2032

みずばや
水商売のお部屋

あずま通り店 新宿区歌舞伎町1-8-3良川ビル2階
TEL: 03-6205-5732

ループル高田馬場

302号室

コンビニ：セブンイレブン高田馬場小滝橋店まで 190m 徒歩 3分
 スーパー：いなげや新宿小滝橋店まで 350m 徒歩 5分
 ドラッグストア：サンドラッグ小滝橋店まで 400m 徒歩 5分

賃料 **105,000円**
 共益費 **0円**

- AUTO オートロック
- 防犯カメラ
- 駐輪場あり
- 宅配ボックス
- 24時間ゴミ置場
- エアコン
- TVモニター付きインターホン
- 給湯器
- 温水洗浄便座
- 室内洗濯機置場
- 浴室換気乾燥機
- システムキッチン
- クローゼット
- 2口コンセント



JR山手線「高田馬場」駅 徒歩9分
 西武新宿線・東京メトロ東西線「高田馬場」駅 徒歩11分

| | | |
|-----------|--------------------------------------|---------------------|
| 所在地 | 東京都新宿区高田馬場4-37-10 | |
| 構造 | 鉄筋コンクリート造 5階建 | |
| 築年月 | 2003年11月 | |
| 総戸数 | 54戸 | |
| 間取り | 1K | |
| 専有面積 | 20.25㎡ | |
| バルコニー面積 | 3.00㎡ | |
| 敷金 | 1ヶ月 | 償却 100% |
| 礼金 | 1ヶ月 | |
| 更新料 | 1ヶ月 | 更新事務手数料 22,000円(税込) |
| 家賃債務保証会社 | クレディセゾン他提携あり | |
| 保証料 | 初回：家賃の50%/月額：家賃の1% | |
| 契約事務手数料 | 11,000円(税込) | |
| 鍵交換料 | 27,500円(税込) | |
| 24時間サポート料 | 18,700円(税込) | |
| 家財保険料 | 20,000円 | |
| ペット | 不可 | 楽器 不可 事務所使用 不可 |
| 解約予告 | 2ヶ月前 短期解約違約金 1年以内の解約の場合1ヶ月 | |
| 現況 | 2026年6月28日退去予定 | |
| 内見開始日 | 2026年6月29日～予定 | |
| 入居可能日 | 2026年7月中旬予定 | |
| 共有設備 | オートロック/防犯カメラ/駐輪場 宅配ボックス | |
| 専有設備 | エアコン/TVモニター付インターホン 温水洗浄便座/室内洗濯機置場 | |

身分証明書(運転免許証、パスポート、マイナンバーカード)
 健康保険証(入社証明書、入学証明書で代用可)

※図面と現況が異なる場合は現況を優先させていただきます。
 ※法人契約の場合条件は別途ご相談可能です。

物件概要

専有部

賃貸条件

現況

設備

申込時
必要書類

新宿本店 新宿区新宿3-21-4新宿ニューワークビル1階
 TEL: 03-6279-2032



みず key べ や
 水商売のお部屋



あずま通り店 新宿区歌舞伎町1-8-3良川ビル2階
 TEL: 03-6205-5732



メイクスデザイン神楽坂 402

賃貸マンション



角部屋・二面採光で開放感あり♪ネット無料！設備やセキュリティ充実です☆

| | | |
|------------------------|---------------|--------|
| 1K | 専有面積 | 26.31㎡ |
| 賃料 | 117,000円 | |
| 管理費 | 12,000円 | |
| 礼金 | 1ヶ月 | 敷金 1ヶ月 |
| 入居時期 | 予定 2026年08月下旬 | |
| 先行申込可・先行契約不可 海外審査不可 | | |

◆アクセス 東京メトロ東西線「神楽坂」駅徒歩 6分
東京メトロ有楽町線「江戸川橋」駅徒歩5分

◆物件概要
 ・住所/東京都新宿区山吹町 1-1
 ・構造/鉄筋コンクリート造地上階数 12階
 ・築年数/2019年4月
 ・駐車場/無・駐輪場/設備有・バイク置き場/設備無 ※設備有の場合は要問い合わせ
 ・向き/北
 ・契約期間/普通借家契約 2年
 ・更新料/新賃料の 1.5 ヶ月+更新事務手数料16,500 円 (税込)

◆初期費用
 ①保証委託料/にじいる◎月額保証料：賃料+管理費の1%※最低保証料1,000円 ◎初回保証委託料：賃料+管理費の80%◎決済手数料：毎月550円(税込)
 ②当月分日割賃料
 ③翌月分賃料
 ④その他費用/鍵交換費用(税込・必須) :33,000円 安心入居サポート(必須) :月額2,200円

◆入居諸条件
 ペット(不可), ルームシェア(相談), 外国人入居(相談), 学生専用(可), 楽器使用(相談), 高齢者(相談), 子供(不可), 事務所(不可), 性別(不問), 単身(可), 二人入居(相談), 法人(可), 未成年契約(不可)

◆設備
 2F以上, 2面採光, オートロック, ダブルロック, ティンブルキー, モニタ付オートロック, 角住戸, デザイナーズ, 外壁タイル張り, 防犯カメラ, メールボックス, セキュリティ会社加入済, 24時間換気システム, 2ロコンロ, BS, CS, インターホン, エアコン, ガスコンロ設置済, ガス給湯, クローゼット, システムキッチン, シューズボックス, トイレ有, ネット使用料不要, バス・トイレ別, バス有, マルチメディアコンセント, ユニットバス, 温水洗浄便座, 給湯, 高速ネット対応, 室内洗濯機置場, 人感照明センサー, 洗面化粧台, 洗面台, 暖房, 浴室乾燥, エレベーター, 宅配BOX, 敷地内ゴミ置き場

◆備考
 短期解約違約金有(1年未満解約賃料+管理費1.5ヶ月分)
 2ヶ月前解約予告
 先行申込可
 法人契約の場合：礼金1.5か月追加
 退去時ルームクリーニング費用(税込):44,000円
 退去時エアコン内部洗浄費用(税込)：16,500円/台
 ネット無料：つなぐネット(全戸一括型、使用時の環境・状況により速度が低下する場合有)
 ペット飼育不可
 楽器使用相談可：但し消音機能付き・他の居住者よりクレームがあった場合即時使用中止

◆周辺施設
 ・セゾンPlus 新宿山吹町店
 ・O-ya 新宿山吹町店
 ・DJカフェ 神楽坂中里町店
 ・まいばすけっと 山吹町店
 ※作成時データの為、現状とは異なる場合がございます。

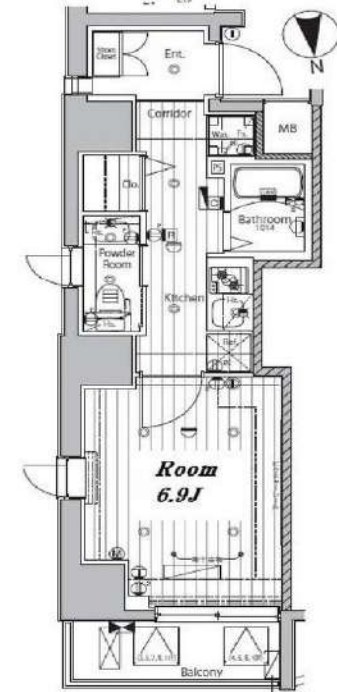

※図面と異なる場合は現況を優先となります。
 ※賃料発生日は申込から原則2週間となります。

新宿本店 新宿区新宿3-21-4新宿ニュータウンビル1階
 TEL: 03-6279-2032



みずべや
 水商売のお部屋



あずま通り店 新宿区歌舞伎町1-8-3良川ビル2階
 TEL: 03-6205-5732

物件概要

物件名 : ガリシア代々木
所在地 : 〒151-0053 東京都渋谷区代々木2丁目18-4
構造規模 : RC 地上9階 地下2階建て 地上5階部分
築年月 : 2014年8月
契約期間 : 普通借家 2年(更新料:1ヶ月(新賃料))
間取り : 1K 専有面積 : 22.11㎡

賃料・募集条件

| 賃料 | 共益費 | 敷金 | 礼金 |
|---------|--------|-----|-----|
| 118,000 | 12,000 | 1ヶ月 | 1ヶ月 |

入居可能日 : 2026年7月上旬
解約予定日 : 2026年6月24日

初期費用

(株)ランドインシュア : 初回:総賃料の100%(総賃料にコールセンター料)、1年毎更新:15000円、決済サービス料:440円(月額)

鍵交換代(必須) : 33,000 円~ ※入居後対応になる場合がございます。

その他

Lサポート・プラス : 月額2,200円(家財保険賠償責任保険・駆けつけサービス)
クリーニング代 : 退去時38,500円
エアコン洗浄代 : 退去時13,200円/基、お掃除機能付きエアコンの場合、26,400円/基
解約予告 : 1ヶ月前
入居制限等 : 民泊不可/外国籍可/楽器不可/ペット不可
短期解約違約金 : 1年未満の解約の場合、総賃料の1か月分
その他 : 【オートロックと玄関鍵は別々です】

【駐輪場、バイク置場、駐車場付きの物件について】

お問合せ先: BRIコミュニティ TEL:03-5786-7660

【下記に該当するお客様は保証会社プラン変更あり】

①外国籍、高齢者のお客様: 初回保証料100%(下限:50,000円)、月額保証料:1,500円、年額保証料:18,000円/年

②その他: 審査内容により、初回保証料100%(下限:50,000円)、年額保証料:18,000円/年

保証委託契約とは別途リーガルスムーズ社との契約および「らくもり」or「ブリッジライフ」との書面の取り交わし要

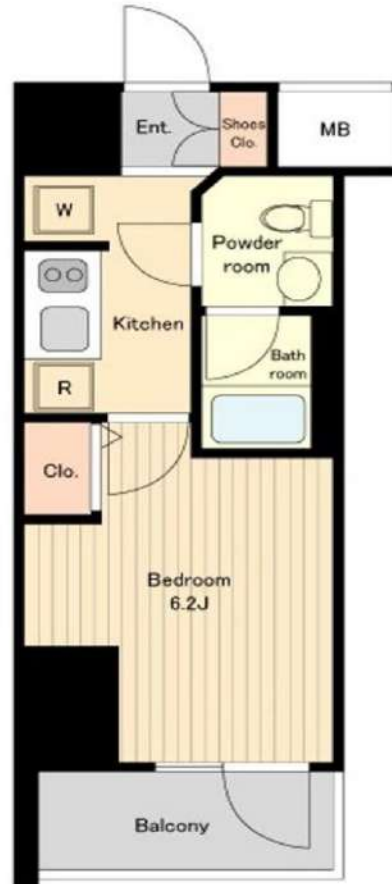

設備等

- 防犯カメラ 宅配ボックス 集合ポスト 専用ゴミ置き場有
- エレベーター モニタ付オートロック ダブルロック
- 下駄箱 収納スペース オートバス 浴室乾燥機
- 温水洗浄便座 洗面台 ガス給湯 システムキッチン
- 24H換気システム インターネット使用料無料
- モニター付きインターホン ベランダ・バルコニー クローゼット
- バス・トイレ別 室内洗濯機置き場 2口ガスコンロ エアコン



LIFE INFORMATION

- ファミリーマート 代々木二丁目北店...徒歩2分(130m)
 - まいばすけっと 新宿駅南店...徒歩4分(270m)
 - スギ薬局 新宿駅南店...徒歩4分(300m)
- 近隣のお店が充実! 便利な環境です♪



丸ノ内方南支線「中野新橋」駅 徒歩2分

丸ノ内方南支線「中野富士見町」駅 徒歩8分 丸ノ内線「新中野」駅 徒歩13分

FR :

クレヴィスタ中野新橋 II 703

東京都中野区弥生町2丁目39-9

構造 鉄筋コンクリート9階建

面積 25.88㎡

竣工 2024年8月

間取り 1K



退去予定日：2026/06/23
方角：北



セールスポイント

共用部にはゴミ出し24時間OK・宅配ボックスなど様々な設備やサービスが揃っているので便利です。収納はシューズボックス・クローゼットなど豊富なので、広々と空間を利用することも可能です。室内設備は洗面所独立・浴室乾燥機などが揃っているので、快適に過ごしやすいお部屋になります。

スマートホーム

スマホアプリ「Space Core」で利用可。お部屋により設置されている機器が異なる場合や、非設置の物件もございますので現地をご確認ください。【機能】①スマートロック②スマートシーリングライト③赤外線家電操作機能④管理会社とのチャット機能など

※図面と現況が異なる場合は現況優先になります。



▼賃貸借条件

| | |
|--------|-------------------------------|
| 賃料 | 121,000円 |
| 共益費 | 15,000円 |
| 契約期間 | 2年 |
| 更新料 | 新賃料の1ヶ月 |
| ▼その他条件 | |
| ペット | 相談 |
| 法人 | 可 |
| 外国籍 | 社会人/大学生 敷金+1 上記以外 敷金+3 償却1 |

【確認事項】

- ・レジデンシャルサポート (賠償責任・火災保険、24時間駆付)
- ・法人(保証会社不可):敷金+2ヶ月/礼金+2ヶ月
- ・水・風可:敷金+1ヶ月
- ・2人入居:敷金+1ヶ月
- ・ペット:小型犬+0.5ヶ月/猫+1ヶ月(償却)
- ・不動産業者入居不可(連保も不可)
- ・民泊転借禁止・先行申込み・先行契約不可

▼初期費用

| | |
|------------------------|---|
| 敷金 | 0ヶ月 |
| 礼金 | 1ヶ月 |
| 保証:イオースカート | 緊急連絡先40% |
| 保証:ルームバンク 口振手数料¥330 | 緊急連絡先40% |
| 保証:GTN | GTN 外国籍の方エポスグローバルプラン 総額家賃の100% +月次費用 総額家賃の2% |
| その他月額費用 (詳細左記記載) | レジデンシャルサポート料 800円 |
| 室内清掃費用 | 66,000円 |
| 鍵交換代 | 44,000円 |
| その他初期費用 | 書類作成代: 11,000円 |
| 入居時期 | 予定2026年7月中旬 |

新宿本店 新宿区新宿3-21-4新宿ニューパークビル1階
TEL: 03-6279-2032



みずぺば
水商売のお部屋



あずま通り店 新宿区歌舞伎町1-8-3良川ビル2階
TEL: 03-6205-5732

| | | |
|--------|-------|-------|
| JR山手線 | 新大久保駅 | 徒歩9分 |
| JR総武線 | 大久保駅 | 徒歩5分 |
| 西武新宿線 | 西武新宿駅 | 徒歩13分 |
| 都営大江戸線 | 新宿西口駅 | 徒歩15分 |

エスティメゾン北新宿 305号室 1DK 賃料 189,000円

- 所在地 / 東京都新宿区北新宿1-28-17
- 構造・規模/鉄筋コンクリート造地上10階建て全41室
- 完成 / 2004年8月 ■専有面積/35.09㎡
- 敷金/1ヶ月 ■礼金/1ヶ月 ■共益費/10,000円
- 退室予定日/7/29予定 ■入居予定日/相談
- 契約期間/2年間 ■更新料/新賃料の1ヶ月分
- 駐車場/無 ■間取り/1DK ■方角/東
- 保険/契約時要加入 ■鍵交換代/27,500円(税込)

<設備>

- 給湯(都市ガス) ●バス・トイレ別 ●宅配ボックス
- TVモニター付きオートロック
- エアコン ●3口ガスコンロ付キッチン ●浴室換気乾燥機
- 洗浄機能付き便座 ●独立洗面化粧台 ●室内洗濯機置
- クローゼット ●シューズボックス ●バルコニー ●駐輪場
- BS・CS・CATV (Jcomとの有料契約必須) ●エレベーター

<備考>

- 保証会社必須らくらくパートナー(オリコフォレント)
【初回引落時:33,000円 継続保証料:総家賃等の2%/月】
- 楽器演奏・石油使用・事務所利用不可。 ●水商売相談可。
- ペット飼育可※小型犬もしくは猫1匹のみ可。
(ペット飼育の場合敷金1ヶ月追加)
- 退室時にハウスクリーニング代をご負担頂きます。
- 電話回線工事は借主負担。
- 短期解約違約金有り。
- ※契約開始日より1年未満の解約で賃料の1ヶ月分。
- 電気、ガス会社は貸主による指定がある際は、指定業者をお使い頂きます。
- 「シャームゾンライフSUPPORT24」への加入必須 [1,320円/月]
- 解約2ヶ月前通知。
- シャームゾンライフCLUBにご加入して頂きます。(入会費・年会費なし)
- ペット飼育の場合は犬猫どちらもワクチン接種証明書が必要です。

利便性と快適さと重視した ハイクオリティーな暮らし



- 本紙は参考資料であり、宅地建物取引法上の重要事項説明書ではありません。
- ネット光回線プロバイダ対応状況等詳細については別途ご確認ください。
- 図面や設備等、本紙と現状が異なる場合は、現状を優先させていただきます。
- 仲介手数料は原則貸主0.5ヶ月、借主0.5ヶ月ですが、こちらの物件は借主1ヶ月(税別)となります。

新宿本店 新宿区新宿3-21-4新宿ニュータワービル1階
TEL: 03-6279-2032



みずべや
水商売のお部屋



あずま通り店 新宿区歌舞伎町1-8-3良川ビル2階
TEL: 03-6205-5732

RENECAT導入済物件★消臭抗菌効果が半永久持続
★家具・家電付賃貸へ変更可★すぐお住まいになれます

Access

東京メトロ丸ノ内線
「四谷三丁目」 駅徒歩 7分

JR総武線
「信濃町」 駅徒歩 8分

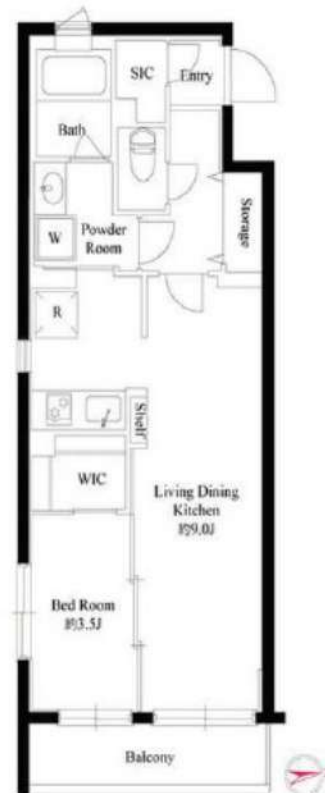

0313 号室 専有面積 40.76㎡

間取 1LDK

賃料 **260,000** 円/月

共益費 20,000 円/月

物件概要

所在地 / 東京都新宿区大京町12-10
構造・規模 / 鉄筋コンクリート造 5階建
総戸数 / 61 戸
築年月 / 2020年01月06日
入居日 / 2026年07月14日

契約条件

保証金2ヶ月 (契約時償却)

SC保証システム利用料:家賃総額55%(最低金額5.5万円)
保証人有プラン:家賃総額の30%(最低金額3万円)
保証金契約時償却(保証金プランで契約の場合)
24Hサポート料22,000円/1年・鍵交換代22,000円
室内抗菌処理代17,600円事務手数料11,000円
当社指定賃貸火災保険(シノケン少短)加入の事(別途費用)
※賃料口座引落し(決済サービス料別途有)
普通賃貸借1年契約(更新型)※
※1、2回目の更新時5%の賃料改定あり。更新料は1回のみ。
2回目以降の更新料は無い為、安心して永くお住まいいただけます
※LPガス(要担保金)

- ダブル配筋で耐震性の高い基礎構造
- 共用部防犯カメラ設置(7台)
- カラーTVモニター付オートロック
- 安心のダブルロックディンプルキー
- 快適なエアコン標準装備(2基)
- LL45等級フローリング採用
- 2口ガスキッチン(グリル付き)
- 清潔な温水シャワートイレ
- ★雨天や冬に必須浴室換気乾燥暖房涼風機
- ★収納便利なウォークインクローゼット
- ★お湯張り・追い焚き機能付きバス
- シャンプードレッサー付き独立洗面台
- ★ネット使い放題:ファイバーゲート
- ↑速度等詳細はTEL0120-988-660
- BS/CS110"/CATV(別途費用)
- 24時間利用可能宅配ボックス
- 24時間利用可能なゴミ置き場
- 原付バイク置場(空き条件等含め要確認)
- 駐輪場(空き状況条件等、要確認)
- ペット(小型1匹)敷金1ヶ月追加



24時間安心サポート

設備のトラブルに24時間365日の受付体制

医療健康サービス 24

看護師が24時間365日相談可※通院条件有

※図面と現況が異なる場合、現況優先とさせていただきます。
※退去時清掃費用、更新時更新費用等がございます。
※壁紙の色は変更する場合がございます。

新宿本店 新宿区新宿3-21-4新宿ニューワールドビル1階
TEL: 03-6279-2032



みずべや
水商売のお部屋



あすま通り店

新宿区歌舞伎町1-8-3良川ビル2階
TEL: 03-6205-5732