

フュージョナル浮間舟渡 102

物件種別	間取り	賃料	管理費等
マンション	1K	84,500円	16,000円

【Wi-Fiインターネット無料※シーファイブ】上部収納付で収納力◎ ペット可 築浅高級分譲賃貸マンション

【Wi-Fiインターネット無料※シーファイブ】上部収納付で収納力◎ ペット可 築浅高級分譲賃貸マンション

敷金/保証金	0円	礼金/権利金	0円
敷引/償却金	0円	更新料	1.5ヶ月(新賃料)
更新事務手数料			
その他費用			
物件所在地	東京都板橋区舟渡3丁目13-6		
交通	埼京線 浮間舟渡駅 徒歩10分		
間取り詳細			
構造	鉄筋コンクリート 1階 / 7階建		
面積	25.77㎡	向き	北東
築年月	2023年3月	契約期間	普通借家契約 2年
退去日		入居時期	即入居
駐車場	バイク置き場		
設備	室内洗濯機置場、バス有、システムキッチン、フローリング、シューズボックス、TVインターホン、洗面化粧台、24時間換気システム、CATV、ガスキッチン、防犯ガラス、BS、温水洗浄便座、エアコン、ネット使用料不要、ユニットバス、ガスコンロ、モニタ付オートロック、人感照明センサー、浴室乾燥機、CS、ガス給湯、シャワー、2ロコンロ、トイレ有、バス・トイレ別、押入、クローゼット、風除室、エレベーター、防犯カメラ、デザイナーズ、宅配BOX、外壁タイル張り		
入居諸条件	ペット可、事務所不可、二人入居可		
損害保険	要 23,000円(2年)		
保証会社	必須 保証会社必須/～50%		
備考	■入居中サポート/21450円 ■抗菌代/17600円 ■事務手数料/11000円 ■保証会社必須/～50% ■保険/23000円 ■鍵費用/22000円 ■契約期間(2年普借)※違約金有☆AZPの賃料+1万円でスーパーゼロプラン適用★75 ■ペット飼育時条件有		

外観



その他



※図面と異なる場合は現況を優先となります。

間取り図

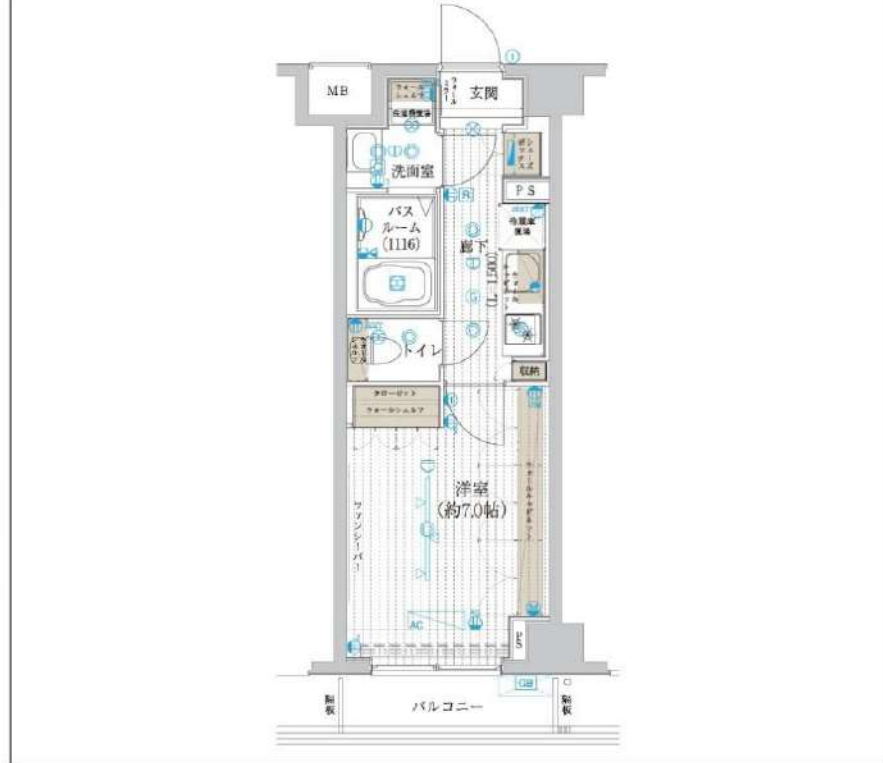

新宿本店 新宿区新宿3-21-4新宿ニューターワビル1階
TEL: 03-6279-2032



みずべや
水商売のお部屋

あずま通り店 新宿区歌舞伎町1-8-3良川ビル2階
TEL: 03-6205-5732

賃料	85,000円
共益費	9,000円

ウィズ高島平 301号室

所在	東京都板橋区高島平7-11-2
建物	構造：鉄骨造 規模：地上5階建 3階部分 総戸数：18戸 築年月：2024年12月
間取り	1R 22.20㎡
賃貸条件	敷金：賃料の0ヶ月分 礼金：賃料の0ヶ月分 更新料：新賃料の1ヶ月分 更新事務手数料：新賃料の0.5ヶ月分 現況：7/19解約（先行契約） 入居日：8月上旬頃予定 火災保険：必須（18,000円～）/2年 保証会社：加入必須（初回保証料50%～） 鍵交換費用：33,000円（税込）必須 24時間サポート：16,500円（税込）/2年 必須 書類作成費用：11,000円（税込）必須
設備	オートロック、宅配ボックス、敷地内ゴミ置場 インターネット無料（FGBB）、エアコン 浴室乾燥機、温水洗浄便座、TVモニターホン 独立洗面台、IHコンロ、室内洗濯機置場
その他	ペット飼育相談可（敷金追加：賃料2ヶ月分） 普通借家2年、解約予告2ヶ月前、EVなし 短期解約違約金有 賃料共益費1ヶ月（1年未満）



都営三田線『新高島平』駅 徒歩3分
都営三田線『高島平』駅 徒歩7分

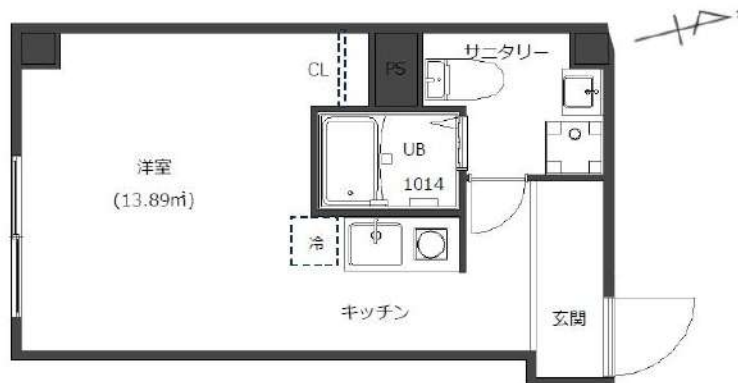

※図面と現況が異なる場合は現況優先と致します。

新宿本店 新宿区新宿3-21-4新宿ニューターワビル1階
TEL：03-6279-2032



みずべや
水商売のお部屋



あずま通り店 新宿区歌舞伎町1-8-3良川ビル2階
TEL：03-6205-5732

ZOOM上板橋 208

物件種別	間取り	賃料	管理費等
マンション	1K	95,000円	9,000円

敷金/保証金	95,000円	礼金/権利金	95,000円
敷引/償却金		更新料	1ヶ月(新賃料)
更新事務手数料			
その他費用	<small>[-一時金] 鍵交換費用(税込): 33,000円 [月次費用] 家財保険+付帯サービス(税込): 1,835円 (備考) ■契約時: 当月分+翌月分の賃料・管理費をお支払い頂きます ■ペット飼育時: 敷金1ヶ月追加(別途飼育相則参照・要申請書) ■解約時: ルームクリーニング費用及び借主負担分の原状回復費用をお支払い頂きます</small>		
物件所在地	東京都板橋区上板橋2丁目10番7号		
交通	東武東上線 上板橋駅 徒歩6分		
間取り詳細	2階: 洋室 9.60畳		
構造	鉄筋コンクリート 2階 / 8階建		
面積	30.71㎡	向き	南西
築年月	2015年2月6日	契約期間	普通借家契約 2年
退去日	2026年6月11日	入居時期	2026年7月上旬
駐車場	要問合せ 駐輪場 バイク置き場		
設備	3口ガス(グリル付) 独立洗面台 脱衣室 浴室換気乾燥機 追焚温水洗浄便座 角部屋 二面採光		
入居諸条件	ペット可, 二人入居可		
損害保険			
保証会社	必須 トーシンライフ、オリコフォレントインシュア、全保連/保証料: 初回=賃料等×50%、月額=賃料等×1%		
備考	■住居専用 ■民泊利用不可 ■自転車: 月額500円 バイク: 月額2,000円(契約時2年間一括払い※台数要確認) ■部屋タイプ: H ◆内見予約は「スマート内覧」◆外国人籍相談可(申込条件: 在留カード必須、日本語読み書き出来る方、連帯保証人必須: 日本人又は永住者) ■一部法人保証会社未加入時: 敷金・礼金を各1ヶ月追加 ※内装は入居までに変更となる場合がございます		

外観



その他

間取り図

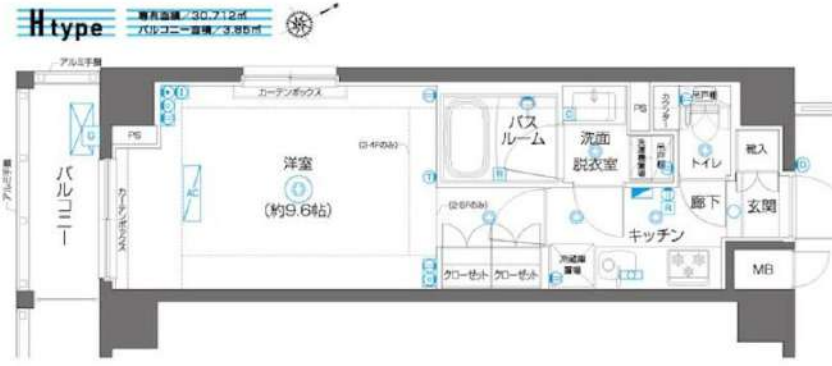

※図面と異なる場合は現況を優先となります。

新宿本店

新宿区新宿3-21-4新宿ニューパークビル1階
TEL: 03-6279-2032



みずべや

水商売のお部屋

あずま通り店

新宿区歌舞伎町1-8-3良川ビル2階
TEL: 03-6205-5732

FOR RENT

DIPS上板橋 213号室

東武東上線上板橋駅 徒歩5分

都営三田線志村三丁目駅 徒歩25分
有楽町線氷川台駅 徒歩28分Wi-Fi
インターネット無料スマート家電
コントローラー設置外出先から
エアコンを
つけられます！浴槽サイズ
BIG 1216(広め)TVモニター付
オートロック浴室
乾燥機ペット飼育可能
犬・猫可(小型2匹まで)※保証金
1ヶ月追加宅配
ボックス付

洗面台 独立

共用部
VR内見専有部
VR内見

分譲賃貸マンション

賃料	104,000円
管理費	12,000円
フレックスあんしんサポート(月額:税込)	1,100円

間取	1K	専有面積	壁芯25.46㎡
保証金	1ヵ月	礼金	0ヵ月
敷金	0ヵ月	更新料	1.5ヵ月

住居表示	東京都板橋区上板橋3丁目14-18		
建築構造	鉄筋コンクリート地上6階	所在階	2階
入居日	相談		
現況	空家	建物竣工	2020年3月
退去予定日	-	ペット飼育	可能
火災保険料	少額短期保険 2年18,000円~	鍵交換代 (税込)	24,200円

設備						

備考	<ul style="list-style-type: none"> ■インターネット「シーファイブ、Wi-Fi」(無料) ■保証会社必須 ■解約2ヶ月前予告 ■短期解約違約金有 ■ペット飼育の場合保証金1ヶ月追加 ■入居審査後、インターネット・電気・ガス・水道のご利用に 関し、業者よりお電話させていただきます。 ■居住中・完成前の物件は全て先行契約になります。 ■駐輪場・駐車場等の確認は共用部管理会社へお問い合わせください。 ■共用部管理会社：㈱日本コミュニティー 03-5366-1222 		
----	--	--	--

保証会社 第1候補	【初回】賃料+管理費合計の50% : 58,550円
	【月次】賃料+管理費合計の1.5% : 1,757円

短期違約金	1年未満：総賃料2ヶ月分(232,000円) 2年未満：総賃料1ヶ月分(116,000円)
-------	--

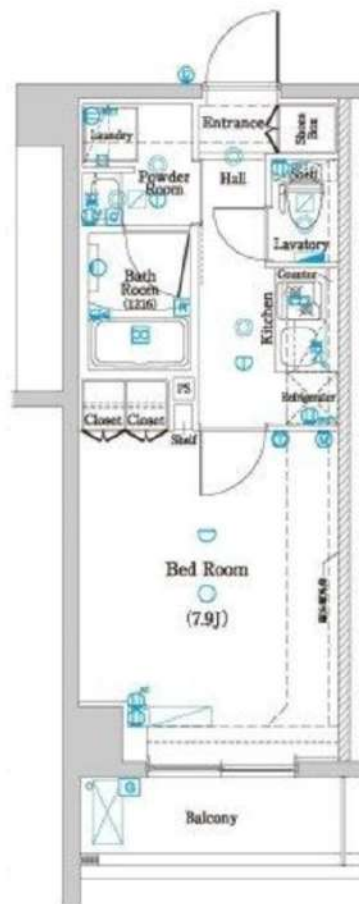

間取り・建具の色等が実際の部屋と異なる場合があります。
専有部のVR内見はマンション内の別タイプの別部屋です。



※図面と現況が異なる場合は、現況を優先致します。

原状回復
要項

- 貸室内の清掃(基本料金(別途消費税)~30㎡:48,000円、~50㎡:63,000円、~60㎡:73,000円、61㎡~:専有面積に応じる)
- エアコンクリーニング(1台:13,000円税別)
- ペット飼育可能物件の場合はペット飼育のお客様退去時、消臭消毒費用(15,000円税別)はご負担いただきます。
- 保証金は貸主受領時に全額償却されます。預かり金ではありません。退去時原状回復で借主が負担すべき費用の内、保証金の額までは貸主負担に変更することとし、借主への請求から差し引かれます。

新宿本店 新宿区新宿3-21-4新宿ニューワールド1階
TEL: 03-6279-2032



みずいべや
水商売のお部屋



あずま通り店 新宿区歌舞伎町1-8-3良川ビル2階
TEL: 03-6205-5732

**RENECAT導入済物件★消臭抗菌効果が半永久持続
★家具・家電付賃貸へ変更可★すぐお住まいになれます**

Access

都営三田線
「志村三丁目」 駅徒歩 7分



都営三田線
「蓮根」 駅徒歩 7分

- カラーTVモニター付オートロック
- 安心の共用部防犯カメラ8台設置
- ダブルロック&ディンプルキー
- お手入れ楽々LL45フローリング採用
- 快適なエアコン1基標準装備
- 2口ガスシステムキッチン
- バスルーム・トイレ・洗面台を独立設計
- お湯張り機能付きバス
- ★雨天や冬に必須浴室換気乾燥暖房涼風機
- 清潔な暖房便座付き温水シャワートイレ
- ★ネット使い放題(ファイバーゲート)
- ↑速度等詳細はTEL0120-988-660
- クローゼット・シューズBOX
- BS/CS110"/CATV(別途費用)
- 24時間利用可能宅配ボックス
- 24時間利用可能なゴミ置き場
- 駐車場(空き状況条件含め、要詳細確認)
- バイク置場50cc1台条件・空要確認
- 駐輪場(空き条件等含め要詳細確認)
- ペット小型1匹まで可敷金1ヶ月追加

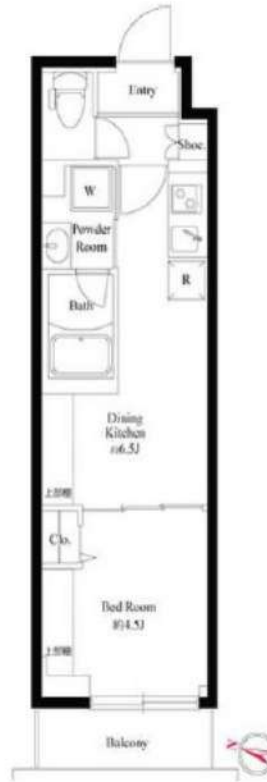

0402 号室 専有面積 25.50㎡

間取 1DK

賃料 **120,000** 円/月

共益費 15,000 円/月

物件概要

所在地 / 東京都板橋区坂下1丁目39-3
 構造・規模 / 鉄筋コンクリート造 4階建
 総戸数 / 25 戸
 築年月 / 2020年11月02日
 入居日 / 2026年07月01日

契約条件

敷金0ヶ月・礼金0ヶ月

保証システム利用料:家賃総額55%(最低金額5.5万円)
 24Hサポート料22,000円/1年・鍵交換代22,000円
 室内抗菌処理代17,600円事務手数料11,000円
 当社指定賃貸入居者総合保険加入の事(別途費用)
 ※賃料口座引落し(決済サービス料:月額550円)
 普通賃貸借1年契約(更新型)
 ※1、2回目の更新時5%の賃料改定あり。更新料は1回のみ。
 2回目以降の更新料は無い為、安心して永くお住まいいただけます
 ■LPガス(要担保金)
 ※S保証不可

24時間安心サポート

設備のトラブルに24時間365日の受付体制

医療健康サービス 24

看護師が24時間365日相談可※適応条件有

※図面と現況が異なる場合、現況優先とさせていただきます。
 ※退去時清掃費用、更新時更新費用等がございます。
 ※壁紙の色は変更する場合がございます。

新宿本店 新宿区新宿3-21-4新宿ニューターワビル1階
 TEL: 03-6279-2032



みずぺや
 水商売のお部屋



あずま通り店 新宿区歌舞伎町1-8-3良川ビル2階
 TEL: 03-6205-5732

スカイヒルズ徳丸のセールスポイント

室内設備はエアコン・照明付きなど大変充実。ちょっとリッチな1LDKのお部屋で優雅な一人暮らしをはじめませんか。築5年以内と築浅なので、内装も外観もキレイです。料理を一気に作れるため毎日忙しい人におすすめな2口コンロを設置。新生活を始めるためのお住まいを探すなら、当社にお任せください。初めての方でも安心していただけるよう、全力でサポートいたします。お気軽に当社へご連絡ください(^_^)

※図面と現況が異なる場合は現況を優先いたします。

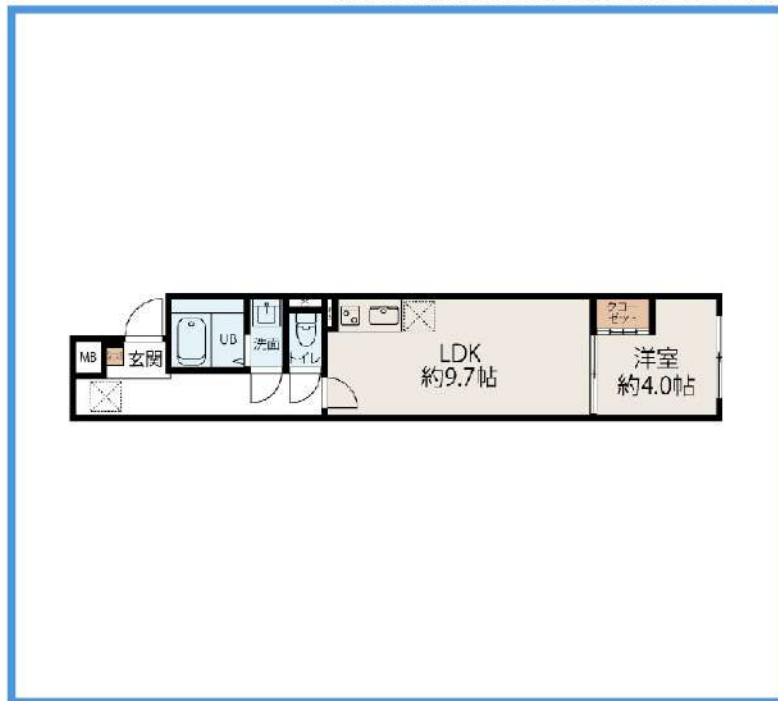

スカイヒルズ徳丸のオススメポイント

ペット飼育可	ペット相談	2人入居可	オートロック	宅配ボックス	エアコン	温水洗浄便器	モニター付きインターホン	浴室乾燥機
--------	-------	-------	--------	--------	------	--------	--------------	-------

種別	賃貸 マンション			
交通	東武東上線東武練馬駅 徒歩9分			
その他交通				
賃料	12万1,000円			
	敷金/保証金	0ヶ月/-		
	礼金	0ヶ月		
	敷金積増し	ペット飼育1.00ヶ月		
	敷引	-	保証金償却	-
	更新料	1ヶ月	雑費	-
所在	〒175-0083 東京都板橋区徳丸2丁目 18-28			
建物	建物名	スカイヒルズ徳丸 301		
	所在階	2階	間取 1LDK	
	間取内訳	LDK 9.7帖, 洋室 4帖,		
	使用部分面積	壁芯36.09㎡	管理費 7,000円	
	構造	RC・3階建		
	築年月	2024年5月	契約期間 2年	
入居日	相談	現況	賃貸中	
駐車場	無 -	賃貸借契約	普通借家	
駐輪場	無	バイク置場	無	
保険(または共済)	有 2年 フレックス少額短期保険住宅保障共済			
施設費用 1	- 会 2万円			
その他費用	退去時クリーニング費用: 6万500円 鍵交換代3万8,500			
設備	宅配ボックス / ペット専用設備 / フローリング / エアコン / 照明付き / BS・CS / ネット使用料不要 / TVインターホン / 築3年以内 / 築5年以内 / システムキッチン / パスタイレ別 / 浴室乾燥機 / 温水洗浄便座 / 洗面所独立 / 洗面台 / 24時間換気システム / クロゼット / オートロック / ディンプルキー / ペット相談 / 敷金1ヶ月 / ...			
備考	「スカイヒルズ徳丸」のここがイチオシ。歩いて6分の場所に、いちご薬局徳丸店があります。室内設備はネット使用料不要・照明付き・BS・CSなど充実した設備を備えています。クロゼット付きの物件です。転勤、単身赴任などお引越しが決まった方はお気軽に当社へお問い合わせ下さい。板橋区エリアや東武東上線東武練馬付近の情報が豊富です。保証会社加入義務: 必加入 保証会社: JACCS 保証会社詳細:			

新宿本店 新宿区新宿3-21-4新宿ニュータウンビル1階
TEL: 03-6279-2032



みずばや
水商売のお部屋



あずま通り店 新宿区歌舞伎町1-8-3良川ビル2階
TEL: 03-6205-5732



●インターネット無料：レジデンシャルインターネット（最大通信速度1Gbps・Wi-Fiタイプ）●駐輪場：各世帯1台まで・バイク不可●エアコン2基（LDK・洋室）●照明器具2基（LDK・洋室）●その他設備：ロールスクリーン（階段上）



賃料	152,000円		共益費	5,000円
敷金	1ヶ月	礼金	1ヶ月	償却
				-

住所・アクセス

東京都豊島区長崎6-35-7
 ●東京メトロ有楽町線 千川駅 徒歩8分
 ●東京メトロ副都心線 千川駅 徒歩8分

その他費用	間取り
●Art Club <月額> 1,320円 (税込) ●諸経費 3,300円 (税込)	1LDK
	専有面積
	48.84㎡

保証会社

スカイレント：月額費用の50%（加入料下限20,000円）月額保証料1,000円（非課税）GTN：月額費用の60%（加入料下限30,000円）月額保証料2%（最低保証料1,000円）※外国籍の方・敷金+1ヶ月

契約形態	契約期間/解約予告	
再契約型定期借家	1年/1ヶ月前通知	
再契約料	再契約事務手数料	
新賃料の0.5ヶ月分	-	
構造/所属階	築年月	総戸数
木造 3階建て/3階	2026年06月	5戸
退去予定日	入居可能目安	
	2026年7月上旬	

備考

●Art Club：家財保険・24時間サポートがセットにしたサブ・クラブ ●諸経費：書類作成・郵送料 ●契約開始後1年未満解約の場合違約金1ヶ月（賃料+共益費）有 ●新築時は鍵交換無しの為、鍵交換代はかかりません（通常：税別30,000円） ●非喫煙者限定

再契約型定期借家
 再契約型定期借家契約の場合、家賃滞納・近隣迷惑行為など契約違反があれば原則的に再契約をおこないますので、そのまま住み続けていただけます。

■申込時注意 ●個人契約時：入居者本人のみ契約可 ●スカイレント保証：アルバイト・派遣社員・無職の方は連帯保証人必須 ●大手法人契約時：普通借家契約の相談可 ●広告期限：2026年07月末迄 ●現況優先。写真は同物件・別部屋の場合があります ●消費税額：適用税率に準ずる ●図面の寸法：目安であり現況優先 ●利用する保証会社によって契約金条件（敷金等）が変更となる場合あり ●ADは内税

新宿本店 新宿区新宿3-21-4新宿ニューターワビル1階
TEL：03-6279-2032

みずばら
水商売のお部屋

あずま通り店 新宿区歌舞伎町1-8-3良川ビル2階
TEL：03-6205-5732

ZOOM練馬高野台 301

物件種別	間取り	賃料	管理費等
マンション	1LDK	157,000円	15,000円

敷金/保証金	157,000円	礼金/権利金	157,000円
敷引/償却金		更新料	1ヶ月(新賃料)
更新事務手数料			
その他費用	[月次費用]家財保険+付帯サービス(税込):1,835円 [備考] ■契約時:当月分+翌月分の賃料・管理費をお支払い頂きます ■ペット飼育時:敷金1ヶ月追加(別途飼育規則参照・要申請書) ■解約時:ルームクリーニング費用及び借主負担分の原状回復費用をお支払い頂きます		
物件所在地	東京都練馬区高野台4丁目11-23		
交通	西武池袋線 練馬高野台駅 徒歩12分 西武池袋線 石神井公園駅 徒歩16分		
間取り詳細	3階: LDK 13.90畳, 洋室 4.30畳		
構造	鉄筋コンクリート 3階 / 8階建		
面積	42.43㎡	向き	南
築年月	2026年5月15日	契約期間	普通借家契約 2年
退去日		入居時期	即入居
駐車場	駐輪場 バイク置き場		
設備	2口ガス(グリル付) 独立洗面台 脱衣室 浴室乾燥機 温水洗浄便座 フローリング 室内洗濯機置場		
入居諸条件	ペット可, 二人入居可		
損害保険			
保証会社	必須 トーシンライフ、オリコフォレントインシュア、全保連/保証料: 初回=賃料等×50%、月額=賃料等×1%		
備考	■住居専用 ■民泊利用不可 ■部屋タイプ:A2 ■自転車:月額500円 バイク:月額2,000円(契約時2年間一括払い※台数要確認) ■一部法人保証会社未加入時:敷金・礼金を各1ヶ月追加 ■外国籍相談可(申込条件:在留カード必須、日本語読み書き出来る方、連帯保証人必須:日本人又は永住者) ■短期解約違約あり:契約開始日より1年未満に退去した場合は賃料+管理費の1ヶ月分を支払うこと		

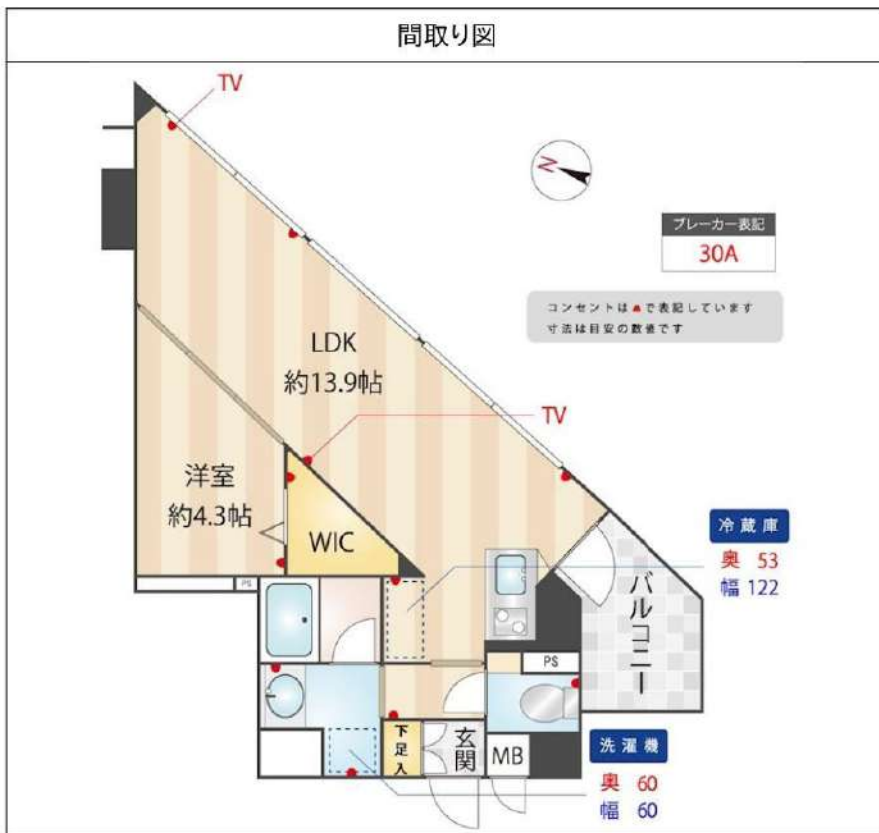

※図面と異なる場合は現況を優先となります。

新宿本店

新宿区新宿3-21-4新宿ニュータウンビル1階
TEL: 03-6279-2032



みずべや
水商売のお部屋



あずま通り店

新宿区歌舞伎町1-8-3良川ビル2階
TEL: 03-6205-5732

グラントワー池袋のセールスポイント

室内設備はネット使用料不要・フローリングなどが揃っており、とても充実しています。1LDKは部屋数、広さともに満足度の高い間取りです。初期費用削減に期待できる、敷金ゼロ円のマンションです。特徴的な外観と洗練された設計の内装を持つデザイナーズ。これから先、どんな暮らしを実現していきたいですか。新しい住まいでハリのある生活を送っていきましょう。お問い合わせもお気軽にご連絡ください(^_^)

※図面と現況が異なる場合は現況を優先いたします。

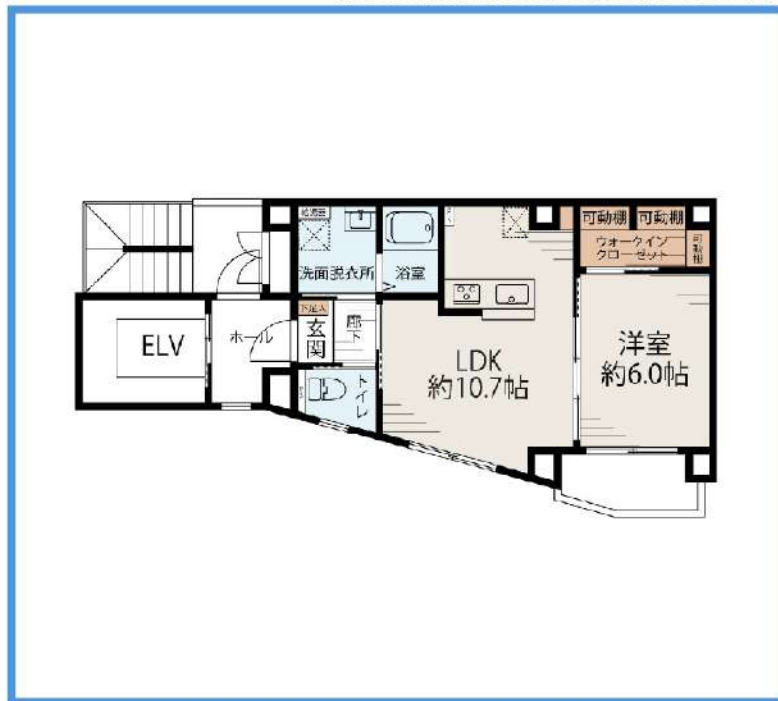

グラントワー池袋のオススメポイント



種別	賃貸 マンション			
交通	東武東上線北池袋駅 徒歩13分			
その他交通	東武東上線下板橋駅 徒歩14分			
	東武東上線大山駅 徒歩16分			
賃料	16万4,000円			
	敷金/保証金	0ヶ月/-		
	礼金	0ヶ月		
	敷金積増し			
	敷引	-	保証金償却	-
	更新料	1ヶ月	雑費	-
所在	〒171-0014 東京都豊島区池袋4丁目 35-2			
建物	建物名	グラントワー池袋 201		
	所在階	2階	間取	1LDK
	間取内訳			
	使用部分面積	壁芯42.87㎡	管理費	1万2,000円
	構造	鉄骨造・9階建		
	築年月	2023年2月	契約期間	2年
入居日	相談	現況	賃貸中	
駐車場	-	賃貸借契約	普通借家	
駐輪場	-	バイク置場	-	
保険(または共済)	有 2年 フレックス少額短期保険 2万円			
施設費用 1	LPP - LS (月額) 1,650円			
その他費用	退去時クリーニング費用: 6万500円 鍵交換代3万8,500			
設備	エレベーター / 宅配ボックス / ベランダ / フローリング / エアコン / BS・CS / ネット使用料不要 / TVインターホン / デザイナーズ / システムキッチン / グリル付 / パスタイレ別 / 浴室乾燥機 / 洗面所独立 / クロゼット / ウォークインクロゼット / シュースボックス / オートロック / 1フロア1住戸 / 敷金不要 / 敷金・礼金不要 / ...			
備考	こだわりポイント満載のグラントワー池袋。「グラントワー池袋」のここがイチオシ。室内設備は洗面所独立・浴室乾燥機など充実した設備を備えています。多くの方に好評をいただいている、清潔感のある賃貸物件です。03-5677-5721からお問い合わせください。LPPプロパティマネジメントのスタッフ一同、お客様の住まい探しを全力でサポートいたします(^_^) 保証会社加入義務:必加入 保証会社:JACCS 保証会社詳細:			

新宿本店

新宿区新宿3-21-4新宿ニートーワビル1階
TEL: 03-6279-2032



みずぺや
水商売のお部屋



あずま通り店

新宿区歌舞伎町1-8-3良川ビル2階
TEL: 03-6205-5732

ハーモニーレジデンス池袋ウエスト 311

物件種別	間取り	賃料	管理費等
マンション	2K	139,000円	15,000円

【Wi-Fiインターネット無料:FGBB】ペット1匹飼育可能!バス・トイレ別!嬉しい独立洗面台や完全個室のトイレも嬉しいポイント!

【Wi-Fiインターネット無料:FGBB】ペット1匹飼育可能!バス・トイレ別!嬉しい独立洗面台や完全個室のトイレも嬉しいポイント!

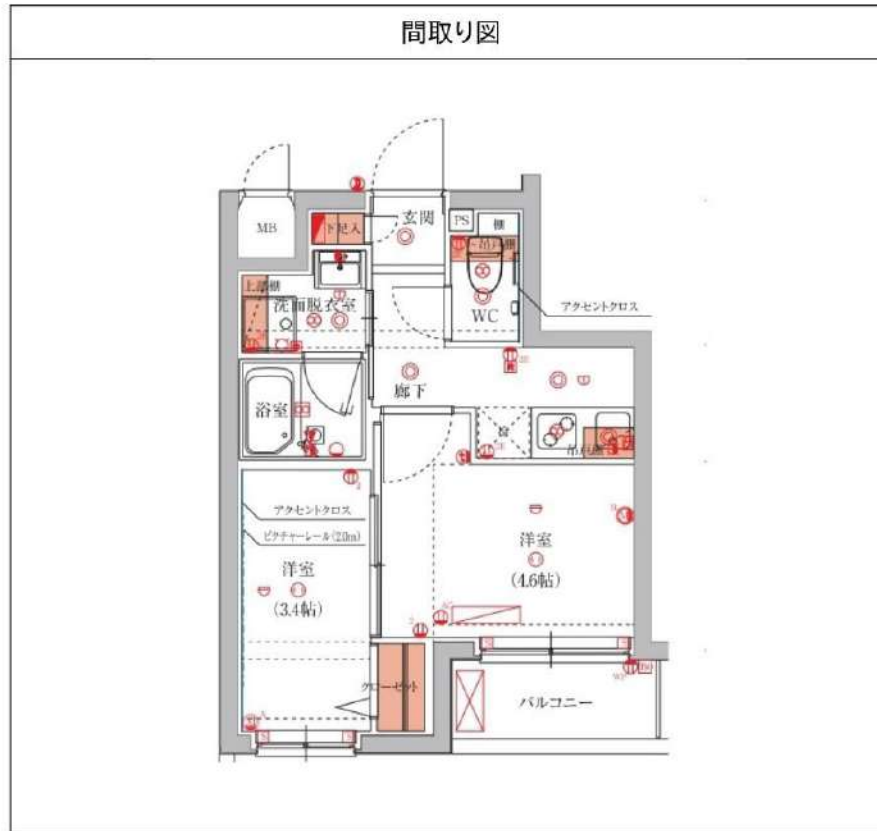

敷金/保証金	139,000円	礼金/権利金	139,000円
敷引/償却金	139,000円	更新料	1.5ヶ月(新賃料)
更新事務手数料			
その他費用			
物件所在地	東京都豊島区西池袋4丁目8-2		
交通	山手線 池袋駅 徒歩14分 西武池袋線 椎名町駅 徒歩9分 東京メトロ有楽町線 要町駅 徒歩11分		
間取り詳細	洋室 3.4畳		
構造	鉄筋コンクリート 3階 / 5階建		
面積	25.90㎡	向き	南西
築年月	2021年12月	契約期間	普通借家契約 2年
退去日		入居時期	2026年9月25日
駐車場	バイク置き場		
設備	室内洗濯機置場、ネット使用料不要、BS、シャワー、ガスキッチン、温水洗浄便座、クローゼット、防犯ガラス、洗面化粧台、2F以上、ガス給湯、押入、バス有、浴室乾燥、TVインターホン、バス・トイレ別、24時間換気システム、フローリング、CS、トイレ有、人感照明センサー、システムキッチン、ユニットバス、エアコン、シューズボックス、モニタ付オートロック、ガスコンロ、2ロコンロ、エレベーター、分譲タイプ、デザイナーズ、風除室、宅配BOX、防犯カメラ、外壁タイル張り		
入居諸条件	ペット可、事務所不可、二人入居可		
損害保険	要 22,000円(2年)		
保証会社	可 保証会社必須~50%(最低保証料5万円)		
備考	■入居中サポート/21450円 ■抗菌代/17600円 ■事務手数料/11000円 ■保証会社必須~50%(最低保証料5万円) ■保険/22000円 ■鍵費用/22000円 ■契約期間(2年普借) ※違約金有 ☆AZPの賃料+1万円でスーパーゼロプラン適用★0 ■ペット飼育時条件有		

※図面と異なる場合は現況を優先となります。

新宿本店 新宿区新宿3-21-4新宿ニュータワービル1階
TEL: 03-6279-2032



みずぺや
水商売のお部屋



あずま通り店 新宿区歌舞伎町1-8-3良川ビル2階
TEL: 03-6205-5732