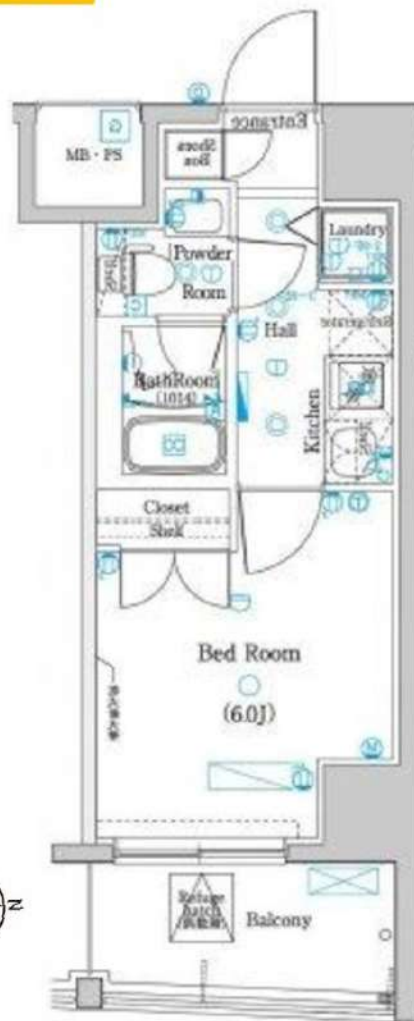
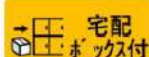

FOR RENT

DIPS桜台駅前 804号室

西武池袋線桜台駅 徒歩1分

都営大江戸線練馬駅 徒歩8分
西武有楽町線新桜台駅 徒歩9分
分譲賃貸マンション※保証金
1ヶ月追加

※図面と現況が異なる場合は、現況を優先致します。

賃料	86,000円
管理費	8,000円
フレックスあんしんサポート(月額:税込)	1,100円

間取	1K	専有面積	壁芯21.35㎡
保証金	0ヵ月	礼金	1ヵ月
敷金	1ヵ月	更新料	1.5ヵ月

住居表示	東京都練馬区豊玉上2丁目15-11		
建築構造	鉄筋コンクリート地上10階	所在階	8階
入居日	相談		
現況	居住中	建物竣工	2013年8月
退去予定日	2026年4月15日	ペット飼育	可能
火災保険料	少額短期保険 2年18,000円~	鍵交換代 (税込)	24,200円

設備						

備考	■インターネット「Ucom光」(別途契約)
	■保証会社必須
	■解約2ヶ月前予告 ■短期解約違約金有
	■ペット飼育の場合保証金1ヶ月追加
	■入居審査後、インターネット・電気・ガス・水道のご利用に 関し、業者よりお電話させていただきます。
	■居住中・完成前の物件は全て先行契約になります。
■駐輪場・駐車場等の確認は共用部管理会社へお問い合わせく ださい。	
■共用部管理会社: 株式会社日本コミュニティー 03-5366-1222	
■1階店舗有	

保証会社	【初回】賃料+管理費合計の50%	47,550円
第1候補	【月次】賃料+管理費合計の1.5%	1,427円

短期違約金	1年未満: 総賃料1ヶ月分 (94,000円)
-------	-------------------------

原状回復
要項

- 貸室内の清掃(基本料金(別途消費税)~30㎡: 48,000円、~50㎡: 63,000円、~60㎡: 73,000円、61㎡~: 専有面積に応じる)
- エアコンクリーニング(1台: 13,000円税別)
- ペット飼育可能物件の場合はペット飼育のお客様退去時、消臭消毒費用(15,000円税別)はご負担いただきます。

新宿本店

新宿区新宿3-21-4新宿ニューコートビル1階
TEL: 03-6279-2032みずべや
水商売のお部屋

あずま通り店

新宿区歌舞伎町1-8-3良川ビル2階
TEL: 03-6205-5732

最寄駅	間取り	賃料	物件名	号室
蓮根10分	1K	¥89,000	ラフィスタ志村坂下 303	号室

都営三田線「蓮根駅」徒歩10分
JR埼京線「浮間舟渡駅」徒歩10分

所在地	東京都板橋区東坂下2-9-7			
路線	都営三田線			
最寄駅	蓮根 駅	10 分		
物件種別	マンション	構造	RC	
築年	2017年9月	階層	5階建	
専有面積	25.83 m ²	間取り	1K	
現況	退去予定	2026/6/7		
契約種別	普通借家	期間	2年間(更新可)	
賃料	¥89,000	敷金	0ヶ月	
管理費	¥6,000	礼金	1ヶ月	
更新料	新賃料の1ヵ月分 更新事務手数料11000円			
保険料	2年間	¥20,000		
契約手数料	5,000円(税別)	解約予告	2ヵ月前通知	
鍵交換費用	20,000円(税別)			
退去時請求	ハウスクリーニング代	45,000円(税別)		
	エアコン洗浄代	12,000円(税別)		
保証会社	利用必須	株式会社ミライズインシュア		
保証料	初回保証料	月額総支払額の50~100%		
	年間保証料	12,000円、月次手数料 月額400円(税別)		
24時間サポート	月額1,100円(税込)			
条件	ペット	○	敷金2ヵ月追加(解約時全額償却)	
	外国籍	相談可	2人入居 ○	
設備	法人契約	○	生活保護 ×	
	バス・トイレ別	○	エレベーター ○	
	エアコン	○	オートロック ○	
	独立洗面台	○	宅配BOX ○	
	ガス種別	都市ガス		
	インターネット	○(インターネット利用料無料)		
備考	室内洗濯機置場・浴室乾燥機・システムキッチン(2ロコンロ)・シューズボックス 【短期解約の違約金】1年未満の解約:賃料+管理費の2ヵ月 1年以上2年未満の解約:賃料+管理費1ヵ月			
建物管理会社	株式会社STAR合人社			



ペット飼育の場合
敷金追加2ヵ月(解約時償却)

敷金なし!

★インターネット利用料無料★

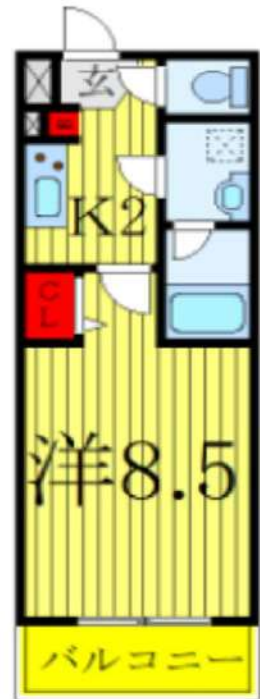

※図面と現況が異なる場合は、現況優先とさせていただきます。

新宿本店 新宿区新宿3-21-4新宿ニュータワービル1階
TEL: 03-6279-2032



みずばや
水商売のお部屋



あずま通り店 新宿区歌舞伎町1-8-3良川ビル2階
TEL: 03-6205-5732

東武東上線「大山」駅 徒歩6分 都営三田線「板橋区役所前」駅 徒歩4分
東武東上線「下板橋」駅 徒歩16分

FR：ヶ月

クレヴィスタ板橋大山 103

東京都板橋区大山東町40-11

構造 鉄筋コンクリート6階建

面積 25.66㎡

竣工 2021年10月

間取り 1K

退去予定日：
方角：北東

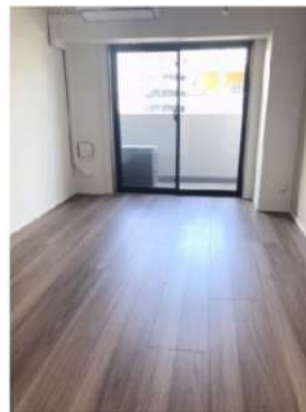

セールスポイント

東武東上線大山駅周辺への引っ越しをお考えなら「クレヴィスタ板橋大山」。セブンイレブン 板橋氷川町店まで徒歩2分と近場にコンビニがあるのもポイント。これから先、どんな暮らしを実現していきたいですか。新しい住まいでハリのある生活を送っていきましょう。お問い合わせもお気軽にご連絡ください。

スマートホーム

スマホアプリ「Space Core」で利用可。お部屋により設置されている機器が異なる場合や、非設置の物件もございますので現地をご確認ください。【機能】①スマートロック②温湿度センサー③室内防犯カメラ④赤外線家電操作機能⑤管理会社とのチャット機能など

※図面と現況が異なる場合は現況優先になります。



▼賃貸借条件

賃料	92,500円
共益費	15,000円
契約期間	2年
更新料	新賃料の1ヶ月
▼その他条件	
ペット	相談
法人	可
外国籍	社会人/大学生 敷金+1 上記以外 敷金+3 償却1

【確認事項】

- ・レジデンシャルサポート (賠償責任・火災保険、24時間駆付)
- ・法人(保証会社不可):敷金+2ヶ月/礼金+2ヶ月
- ・水・風可:敷金+1ヶ月
- ・2人入居:敷金+1ヶ月
- ・ペット:小型犬+0.5ヶ月/猫+1ヶ月(償却)
- ・不動産業者入居不可(連保も不可)
- ・民泊転貸禁止・先行申込可・先行契約不可

▼初期費用

敷金	0ヶ月
礼金	1ヶ月
保証:イ°スコト°	緊急連絡先40%
保証:ルームバンク 口振手数料¥330	緊急連絡先40%
保証:GTN	GTN 外国籍の方エポスグローバルプラン 総額家賃の100% +月次費用 総額家賃の2%
その他月額費用 (詳細左記記載)	レジデンシャルサポート料 800円
室内清掃費用	55,000円
鍵交換代	44,000円
その他初期費用	書類作成代: 11,000円
入居時期	相談2026年5月上旬

新宿本店

新宿区新宿3-21-4新宿ニュータワービル1階
TEL: 03-6279-2032



みずべや
水商売のお部屋



あずま通り店

新宿区歌舞伎町1-8-3良川ビル2階
TEL: 03-6205-5732

都営三田線「板橋本町」駅 徒歩2分 東武東上線「中板橋」駅 徒歩14分
都営三田線「本蓮沼」駅 徒歩15分

FR :

クレヴィスタ板橋本町 303

東京都板橋区大和町28-8

構造 鉄筋コンクリート9階建

面積 25.60㎡

竣工 2017年3月

間取り 1K



退去予定日：
方角：東



セールスポイント

新生活を失敗せず、スタートさせたいならこちらの「クレヴィスタ板橋本町」はいかがでしょう。近くのまいばすけっと板橋本町駅南店まで徒歩4分で行けます。こちらのお部屋で新しい生活を始めてみませんか。生活する上でもっとも大切な住環境。板橋区エリアや都営三田線板橋本町付近であなたのライフスタイルに合ったお部屋をご紹介します。

スマートホーム

スマホアプリ「Space Core」で利用可。お部屋により設置されている機器が異なる場合や、非設置の物件もございますので現地をご確認ください。【機能】①スマートロック②温湿度センサー③室内防犯カメラ④赤外線家電操作機能⑤管理会社とのチャット機能など

※図面と現況が異なる場合は現況優先になります。



▼賃貸借条件

賃料	92,000円
共益費	15,000円
契約期間	2年
更新料	新賃料の1ヶ月
▼その他条件	
ペット	相談
法人	可
外国籍	社会人/大学生 敷金+1 上記以外 敷金+3 償却1

【確認事項】
・レジデンシャルサポート (賠償責任・火災保険、24時間駆付)
・法人(保証会社不可): 敷金+2ヶ月/礼金+2ヶ月
・水・風可: 敷金+1ヶ月
・2人入居: 敷金+1ヶ月
・ペット: 小型犬+1ヶ月/猫+1.5ヶ月(償却)
・不動産業者入居不可(連保も不可)
・民泊転貸禁止・先行申込可・先行契約不可

▼初期費用

敷金	0ヶ月
礼金	0.5ヶ月
保証:イオースカート	緊急連絡先40%
保証:ルームバンク 口振手数料¥330	緊急連絡先40%
保証:GTN	GTN 外国籍の方エポスグローバルプラン 総額家賃の100% +月次費用 総額家賃の2%
その他月額費用 (詳細左記記載)	レジデンシャルサポート料 800円
室内清掃費用	55,000円
鍵交換代	44,000円
その他初期費用	書類作成代: 11,000円
入居時期	予定2026年4月中旬

新宿本店 新宿区新宿3-21-4新宿ニュータウンビル1階
TEL: 03-6279-2032



みずべや
水商売のお部屋



あずま通り店 新宿区歌舞伎町1-8-3良川ビル2階
TEL: 03-6205-5732

プレールドック中板橋 505号室

コンビニ：ファミリーマート板橋大谷口店まで 110m 徒歩 2分
 スーパー：まいばすけっと南常盤台1丁目店まで 300m 徒歩 4分
 ドラッグストア：どらっぐばばす板橋弥生町店まで 400m 徒歩 5分

賃料 **100,000円**
 共益費 **0円**

- AUTO オートロック
- 防犯カメラ
- 駐輪場あり
- 宅配ボックス
- 24時間ゴミ置場
- エアコン
- TVモニター付きインターホン
- 給湯器
- 温水洗浄便座
- 室内洗濯機置場
- 浴室換気乾燥機
- システムキッチン
- クローゼット
- 独立洗面台
- 2口コンセント

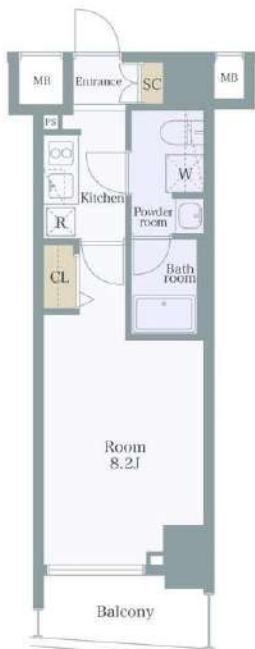

東武東上線「中板橋」駅 徒歩8分

所在地	東京都板橋区大谷口北町10-6		
構造	鉄筋コンクリート造 12階建		
築年月	2017年11月		
総戸数	69戸		
間取り	1K		
専有面積	25.52㎡		
バルコニー面積	3.80㎡		
敷金	1ヶ月(ペット飼育の場合+1ヶ月)	償却	100%
礼金	1ヶ月		
更新料	1ヶ月	更新事務手数料	22,000円(税込)
家賃債務保証会社	クレディセゾン他提携あり		
保証料	初回：家賃の50%/月額：家賃の1%		
契約事務手数料	11,000円(税込)		
鍵交換料	27,500円(税込)		
24時間サポート料	18,700円(税込)		
家財保険料	20,000円		
ペット	相談	楽器	不可
		事務所使用	不可
解約予告	2ヶ月前 短期解約違約金 1年以内の解約の場合1ヶ月		
現況	2026年5月25日退去予定		
内見開始日	2026年5月26日～予定		
入居可能日	2026年6月上旬予定		
共有設備	オートロック/防犯カメラ/駐輪場 宅配ボックス		
専有設備	エアコン/TVモニター付インターホン 独立洗面台/温水洗浄便座		

身分証明書(運転免許証、パスポート、マイナンバーカード)
 健康保険証(入社証明書、入学証明書で代用可)

※図面と現況が異なる場合は現況を優先させていただきます。
 ※法人契約の場合条件は別途ご相談可能です。

物件概要

専有部

賃貸条件

現況

設備

申込時
必要書類

新宿本店 新宿区新宿3-21-4新宿ニューワールドビル1階
 TEL：03-6279-2032



みずべや
 水商売のお部屋



あずま通り店 新宿区歌舞伎町1-8-3良川ビル2階
 TEL：03-6205-5732

グランドコンシェルジュ池袋本町イースト

単身者限定

JR埼京線「板橋」徒歩6分

東武東上線「下板橋」徒歩3分

都営三田線「新板橋」徒歩9分



※建物の間取りにより
電波状況は異なります※

★入居前に各種施工ができます★
・防虫施工22,000円
・光触媒コーティング33,000円



※現況と図面に相違がある場合は、現況優先となります。

号室	賃料
202	124,000円

管理費	5,000円	敷金	1ヶ月
敷引/償却	1ヶ月(退去時)	礼金	1ヶ月
所在地	東京都豊島区池袋本町4丁目45-7		
構造・階建	RC 2階部分 / 10階	駐車場	無
築年月	2020年9月	バイク置場	
ガス	都市ガス	駐輪場	
契約期間	普通借家2年	開口向き	北
保険	20,000円 2年	専有面積	25.89㎡
保証会社	その他 保証料(月額)800円、初回保証料:月額費用の40%・外国籍の方はGTN使用、初回保証料50%~100%+月額1,330円(最低保証料20,000円)		
その他費用	鍵交換費用22,000円、アクト安心ライフ19,800円(入居時)、システム利用料275円(月額)		
入居時期	相談	退去予定日	
備考	■内見可 ■更新料:新賃料1ヵ月 ■解約予告:1か月前 ペット(不可), 外国人入居(相談), 楽器使用(不可), 事務所(不可), 法人(相談) ※大手法人等、保証会社未加入の場合は敷金2ヶ月、礼金2ヶ月となります。 ※2026年4月30日時点の情報です。		

新宿本店 新宿区新宿3-21-4新宿ニュータウンビル1階
TEL: 03-6279-2032



みずのやば
水商売のお部屋



あずま通り店 新宿区歌舞伎町1-8-3良川ビル2階
TEL: 03-6205-5732

アイルプレミアム江古田 103号室

西武池袋線「江古田」駅まで 徒歩1分(北口2)
 西武有楽町線「新桜台」駅まで 徒歩6分(2番出口)
 都営大江戸線「新江古田」駅まで 徒歩10分(出口1)

物件概要

- ◆所在地 : 東京都練馬区栄町32-12
- ◆構造 : 鉄筋コンクリート造 地上6階建
- ◆築年月 : 令和3(2021)年 2月
- ◆専有面積 : 32.60㎡ ◆バルコニー面積 : 5.64㎡
- ◆間取り : 2DK ◆用途 : 住居専用
- ◆総戸数 : 21戸

契約条件

〈賃貸条件〉

- ・敷金 : 1ヶ月 ◆礼金 : 1ヶ月
- ・更新料 : 新賃料1.5ヶ月分 ◆更新手数料 : 22,000円
- ・解約予告 : 2ヶ月前 ◆入居日 : 相談
- ・事務手数料 : 16,500円 ◆鍵交換費用 : 31,900円

〈その他条件〉

- ・火災保険加入義務有 : 16,800円~/2年(Aライフ)
- ・保証会社加入義務有 : 貸主により選定(①と②の両方が発生します)
 →①初回費用・・・賃料と共益費総額の50%~
 ②保証料・・・月額保証料 若しくは 年間保証料(プランによる)
- ・24サボ加入義務有 : 16,500円/2年(くらしど24)

※法人社宅契約ご相談ください

備考

- ・ペット飼育不可
- ・インターネット: 利用可 (建物管理会社へ要確認)
- ・退去時基本クリーニング費用 : 1,650円/㎡

賃料	共益費
130,000円	15,000円

※ マイソク内表示、全て税込価格

※ 図面と現況が異なる場合は現況を優先と致します。

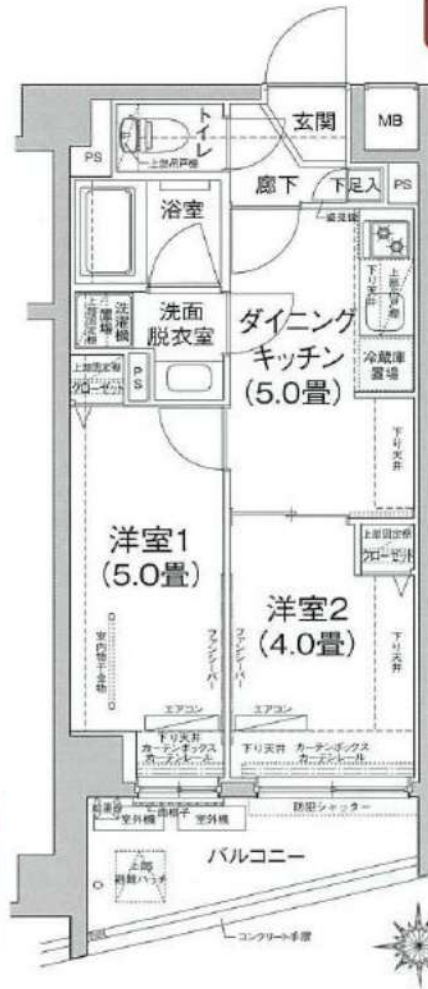

分譲賃貸マンション

3路線3駅利用可

【設備: 専有部】

- ◆エアコン(2基)
- ◆温水シャワー洗浄機能便座付きトイレ
- ◆浴室換気乾燥機
- ◆独立洗面台
- ◆システムキッチン
- ◆室内洗濯機置場
- ◆フローリング
- ◆クローゼット
- ◆姿見鏡
- ◆シューズボックス
- ◆防犯シャッター
- ◆防犯センサー

【設備: 共用部】

- ◎オートロック
- ◎TVモニター付インターホン
- ◎宅配ロッカー
- ◎エレベーター
- ◎防犯カメラ
- ◎駐輪場



新宿本店 新宿区新宿3-21-4新宿ニユートークビル1階
 TEL : 03-6279-2032



みずべや
 水商売のお部屋



あずま通り店 新宿区歌舞伎町1-8-3良川ビル2階
 TEL : 03-6205-5732

FOR RENT

DIPS大山中丸町 403号室

東武東上線大山駅 徒歩9分

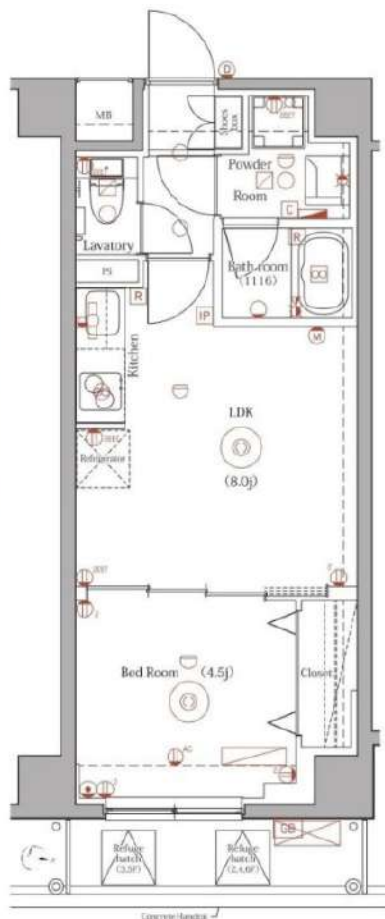
有楽町線要町駅 徒歩16分
山手線池袋駅 徒歩18分Wi-Fi
インターネット無料スマート家電
コントローラー設置外出先から
エアコンを
つけられます！TVモニター付
オートロック共用部
VR内見専有部
VR内見浴室
乾燥機ペット飼育可能
犬・猫可(小型2匹まで)※保証金
1ヶ月追加宅配
ボックス付

※図面と現況が異なる場合は、現況を優先致します。

専有部のVR内見はマンション内の別タイプの別部屋です。
間取り・建具の色等が実際の部屋と異なる場合があります。

分譲賃貸マンション

賃料	136,000円
管理費	15,000円
フレックスあんしんサポート(月額:税込)	1,100円

間取	1LDK	専有面積	壁芯32.48㎡
保証金	1ヵ月	礼金	0ヵ月
敷金	0ヵ月	更新料	1.5ヵ月

住居表示	東京都板橋区中丸町 39-14		
建築構造	鉄筋コンクリート地上8階	所在階	4階
入居日	相談		
現況	空室	建物竣工	2023年6月
退去予定日	-	ペット飼育	可能
火災保険料	少額短期保険 2年18,000円~	鍵交換代 (税込)	24,200円

設備					

■インターネット「シーファイブ、Wi-Fi」(無料)
 ■保証会社必須
 ■解約2ヶ月前予告 ■短期解約違約金有
 ■ペット飼育の場合保証金1ヶ月追加
 ■入居審査後、インターネット・電気・ガス・水道のご利用に
 関し、業者よりお電話させていただきます。
 ■駐輪場・駐車場等の確認は共用部管理会社へお問い合わせくだ
 さい。
 ■居住中・完成前の物件は全て先行契約になります。
 ■共用部管理会社: 株式会社日本コミュニティー 03-5366-1222

保証会社	【初回】賃料+管理費合計の50%	76,050円
第1候補	【月次】賃料+管理費合計の1.5%	2,282円
短期違約金	1年未満: 総賃料2ヶ月分 (302,000円) 2年未満: 総賃料1ヶ月分 (151,000円)	

原状回復
要項

- 貸室内の清掃(基本料金(別途消費税)~30㎡: 48,000円、~50㎡: 63,000円、~60㎡: 73,000円、61㎡~: 専有面積に応じる)
- エアコンクリーニング(1台: 13,000円税別)
- ペット飼育可能物件の場合はペット飼育のお客様退去時、消臭消毒費用(15,000円税別)はご負担いただけます。
- 保証金は貸主受領時に全額償却されます。預かり金ではありません。退去時原状回復で借主が負担すべき費用の内、保証金の額までは貸主負担に変更することとし、借主への請求から差し引かれま
す。

新宿本店 新宿区新宿3-21-4新宿ニュータワービル1階
TEL: 03-6279-2032みずべや
水商売のお部屋あずま通り店 新宿区歌舞伎町1-8-3良川ビル2階
TEL: 03-6205-5732

アイルプレミアム池袋ノルド

号室	賃料	管理費	敷金	礼金	保証金
202	148,000円	12,000円	0ヶ月	0ヶ月	1ヶ月
交通	都営三田線 「新板橋」駅 徒歩 2分		JR埼京線 「板橋」駅 徒歩 6分		東武東上線 「下板橋」駅 徒歩 7分

インターネット使用料無料 ペット飼育可能

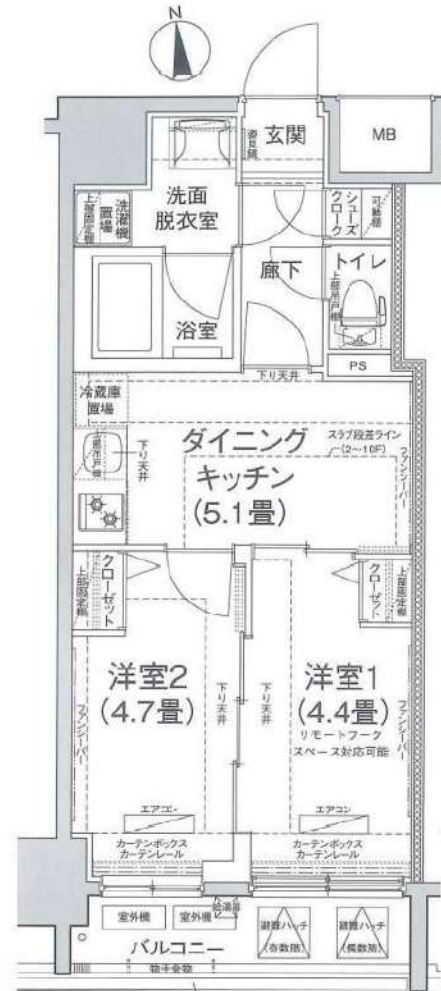

図面・写真と現状が異なる場合は現状優先と致します。

概要	所在地	〒173-0004 東京都板橋区板橋4-4-7		
	構造	鉄筋コンクリート造 地上12階建2階部分		
	築年数	2022年4月	契約形態	普通契約2年
	専有面積	36.16㎡	間取り	2DK
条件	火災保険料	2,000円(税別)/月額	手数料	10,000円(税別)
	24時間緊急対応料		更新料	新賃料1.5ヶ月分 契約2年間
	保証会社(必須)	月額保証料: 総賃料の1% (最低1000円) ※にじいろライフ利用時 別途 引落手数料500円(税別) ※年更新料無		
		初回保証料: 総賃料×50% ※にじいろライフ利用時 上記は株式会社 にじいろライフ 利用の場合 ※その他保証会社取扱あり		
設備	専有部分	<ul style="list-style-type: none"> 浴室乾燥機 エアコン シューズボックス フローリング 独立洗面台 洗濯機付トイレ システムキッチン2ロガスコンロ モニター付インターホン 室内洗濯機置場 クローゼット 24時間換気システム 		
	共有部分	<ul style="list-style-type: none"> オートロック 防犯カメラ メールボックス 宅配ボックス エレベーター 24時間ゴミ出し可能 バイク置場 駐輪場 駐車場 インターネット無料((株)シーファイブ) BS/CS 		
その他	内見時期	6月26日	入居時期	7月中旬
		<ul style="list-style-type: none"> ペット飼育可能(敷金1ヶ月分追加・退去時償却) ※飼育規則は建物管理に要確認 短期解約違約金有り 保証金1ヶ月分は契約時償却 退去時ハウスクリーニング代請求(外国籍の方は敷金から償却) 建物管理【日神管財株式会社】 TEL: 03-5360-2081 法人: 敷金1ヶ月/礼金1ヶ月/保証金0ヶ月 外国籍の方ご相談可能(敷金1ヶ月分追加・退去時償却) 		
	必要書類	申込時	身分証明書	

新宿本店 新宿区新宿3-21-4新宿ニュータワービル1階
TEL: 03-6279-2032



みずいべや
水商売のお部屋



あずま通り店 新宿区歌舞伎町1-8-3良川ビル2階
TEL: 03-6205-5732



※写真はモデルルームです。

JR山手線
大塚 駅徒歩3分

都電荒川線 大塚駅前駅より徒歩3分
東京メトロ丸の内線 新大塚駅より徒歩9分

※所要時間は時間帯により異なります。乗換・待ち時間は含まれておりません。

《物件概要》

- 所在地 東京都豊島区北大塚1-15-1
- 交通 JR山手線「大塚」駅徒歩3分
/都電荒川線「大塚駅前」駅徒歩3分
/東京メトロ丸の内線「新大塚」駅徒歩9分
- 構造 鉄筋コンクリート造 地上10階建
- 総戸数 144戸
- 竣工 2017年1月 ■契約期間 2年(更新可)

《賃貸条件》

- 礼金/なし
- 敷金/1ヶ月
- 契約期間/2年 ■更新料/新賃料の1ヶ月分
- 保証会社らくらくパートナー アプラス
初回引落時:33,000円 継続保証料:総家賃等の2%/月
- 保険/別途加入 ■鍵交換/27,500円

《備考》

- 機械式駐車場/普通車/空要確認 33,000円/月 ハイルーフ/5/18 空き予定 38,500円/月
- バイク置場(空要確認)/月額5,500円 ※駐車場・バイク置場は別途敷金1ヶ月、仲介手数料あり。
- 駐輪場/登録料:6,600円/2年※途中返金なし。
- 退去時のハウスクリーニング代は借主負担となります。 ■本物件導入インターネットのみ利用可能。
- 禁止事項/ペット飼育・石油器具・楽器持込み・airbnb等の民泊。 ■電話回線工事は借主負担。
- 短期解約違約金有/契約開始日より1年未満で賃料1ヶ月分。
※学生契約の場合/1年未満の場合:賃料の1ヶ月分、1年以上2年未満の場合賃料0.5ヶ月分。
- 解約2ヶ月前通知。
- 「シャーマンライフSUPPORT24」への加入必須【1,320円/月】
- シャーマンライフCLUBにご加入して頂きます。(入会費・年会費なし)



1606号室 1LDK 36.77㎡

賃料 185,000円

管理費 12,000円

退去予定日:6/17予定
入居予定日:相談

《設備》



- ・図面や設備等、本紙と現状が異なる場合は、現状を優先させていただきます。
- ・仲介手数料は原則貸主0.5ヶ月、借主0.5ヶ月ですが、こちらの物件は借主1ヶ月(税別)となります。
- ・本紙は参考資料であり、宅地建物取引法上の重要事項説明書ではありません。

新宿本店 新宿区新宿3-21-4新宿ニュータワービル1階
TEL: 03-6279-2032



みずべや
水商売のお部屋



あずま通り店 新宿区歌舞伎町1-8-3良川ビル2階
TEL: 03-6205-5732