

ヴィータローザ大森海岸 605号室

分譲賃貸マンション

JR京急本線 「大森海岸駅」 徒歩 4分 JR京浜東北線 「大森駅」 徒歩 14分

礼金 1 敷金 1

- ★ 横浜への快適アクセス
- ★ 充実の設備
- ★ 安心のセキュリティ
- ★ 2人同居可能

ペット飼育
相談OK!

外国籍の方
相談OK!

職種・業態
相談OK!

間取り：1K洋室 6.5帖

※図面と現況に相違がある場合は、現況優先と致します。
※ペット飼育の場合、天井・壁クロス全ての張り替えが必須です。

※外国籍の方の継続保証料
別途月額 2,200円かかります。

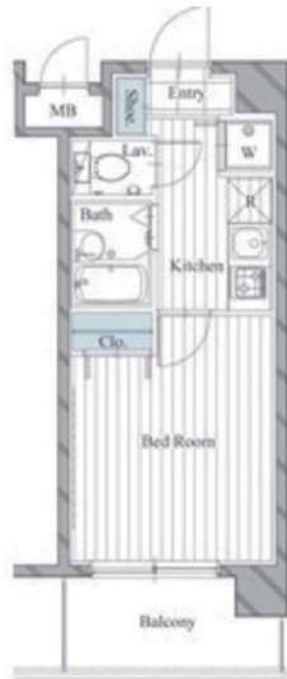

共用部分設備

- ・TVモニター付オートロックシステム
- ・エレベーター1基・建物専用ゴミ置場
- ・CATV・B/S/C S110°アンテナ
- ・宅配BOX・メールBOX

専有部分設備

- ・システムキッチン・2口ガスコンロ
- ・浴室換気乾燥機・エアコン
- ・クローゼット・シューズボックス
- ・TVモニター付インターホン・フローリングフロア

物件概要

◇住居表示	: 東京都大田区大森本町 1-5-9
◇専有面積	: 20.82 m ² / (1K)
◇敷金	: 1ヶ月
◇礼金	: 1ヶ月
◇共益費	: 10,000円
◇建物構造	: 鉄筋コンクリート造 8階建て
◇ペット	: 飼育可能
◇築年数	: 2006年4月
◇総戸数	: 31戸
◇管理会社	: ユニオン・シティサービス株式会社
◇管理方式	: 巡回
◇入居可能時期	: 6月下旬

※家賃・申込状況については
随時変動しておりますので必ずご確認ください。

ガス：都市ガス 電気：東京電力
水道：公営水道 下水：公営下水道

備考

- ◇ペット飼育時：敷金2ヶ月（1ヶ月償却）
- ◇火災保険：20,000円/2年
- ◇くらシード：15,000円（税別）/24時間サービス
- ◇鍵交換費：25,000円（税別）
- ◇更新料：新賃料の1ヶ月分 + 別途手数料
- ◇保証料：初回保証料 月額家賃40%～
- ◇書類作成費：5,000円（税別）

作成日：2026/5/12

賃料

89,000 円

コンビニまで徒歩4分!

最寄駅にショッピングモールあります!

新宿本店 新宿区新宿3-21-4新宿ニューパークビル1階
TEL: 03-6279-2032



みずばや
水商売のお部屋



あずま通り店 新宿区歌舞伎町1-8-3良川ビル2階
TEL: 03-6205-5732

アイル大森壹番館 703号室

JR京浜東北線「大森」駅まで 徒歩5分
京浜急行本線「大森海岸」駅まで 徒歩8分

物件概要

- ◆所在地 : 東京都大田区大森北1-22-11
- ◆構造 : 鉄筋コンクリート造 地上13階建
- ◆築年月 : 平成26(2014)年 1月
- ◆専有面積 : 22.34㎡ ◆バルコニー面積 : 3.60㎡
- ◆間取り : 1K ◆用途 : 住居専用
- ◆総戸数 : 46戸

契約条件

《賃貸条件》

- ・敷金 : 1ヶ月 ◆礼金 : 1ヶ月
- ・更新料 : 新賃料1.5ヶ月分 ◆更新手数料 : 22,000円
- ・解約予告 : 2ヶ月前 ◆入居日 : 相談
- ・事務手数料 : 16,500円 ◆鍵交換費用 : 31,900円

《その他条件》

- ・火災保険加入義務有 : 16,800円~/2年(Aライフ)
- ・保証会社加入義務有 : 貸主により選定(①と②の両方が発生します)
- ①初回費用...賃料と共益費総額の50%~
- ②保証料...月額保証料 若しくは 年間保証料(プランによる)
- ・24サポ加入義務有 : 16,500円/2年(くらしど24)

※法人社宅契約ご相談ください

※保証会社未加入の場合は、敷金2ヶ月・礼金2ヶ月

備考

- ・ペット飼育 : 飼育不可
- ・インターネット: 利用可。建物管理会社へ要確認。
- ・退去時クリーニング費用: 1,650円/㎡

賃料	共益費
96,000円	12,000円

※ マイソク内表示、全て税込価格

※ 図面と現況が異なる場合は現況を優先と致します。

分譲賃貸マンション

2路線2駅利用可

角部屋

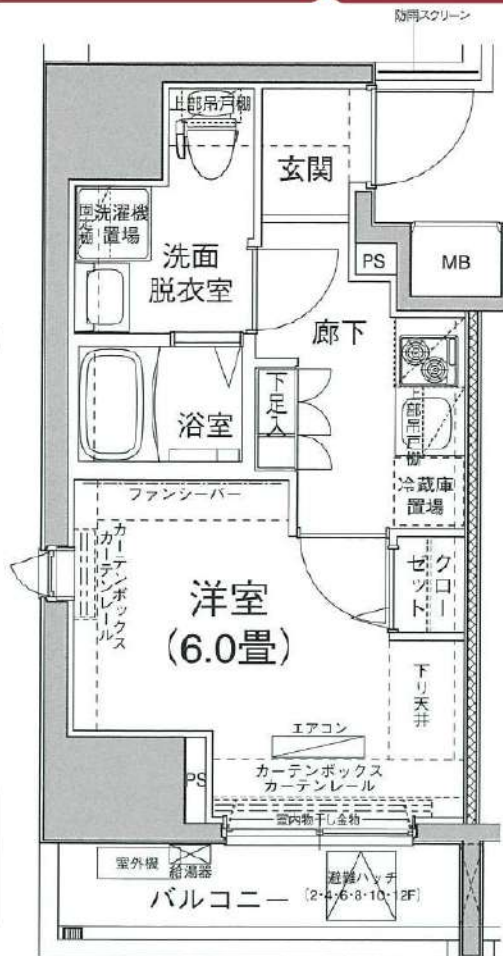

【設備:専有部】

- ◆エアコン
- ◆温水シャワー洗浄機能便座付きトイレ
- ◆浴室換気乾燥機
- ◆独立洗面台
- ◆システムキッチン
- ◆室内洗濯機置場
- ◆フローリング
- ◆クローゼット
- ◆シューズボックス

【設備:共用部】

- ◎オートロック
- ◎TVモニター付インターホン
- ◎宅配ロッカー
- ◎エレベーター
- ◎防犯カメラ
- ◎駐輪場
- ◎バイク置場



新宿本店 新宿区新宿3-21-4新宿ニュータウンビル1階
TEL : 03-6279-2032



みずべや
水商売のお部屋



あずま通り店 新宿区歌舞伎町1-8-3良川ビル2階
TEL : 03-6205-5732

リライア大森 801号室

分譲賃貸マンション

JR 京浜東北線「大森駅」 徒歩 11分

京浜急行本線「大森海岸駅」 徒歩 8分

礼金 1 敷金 1

- ★ 都心への快適アクセス
- ★ 充実の設備
- ★ 安心のセキュリティ
- ★ 2人同居可能

ペット飼育
相談 OK!

外国籍の方
相談 OK!

職種・業態
相談 OK!

間取り：1R 洋室 5.9帖

※図面と現況に相違がある場合は、現況優先と致します。
※ペット飼育の場合、天井・壁クロス全ての張り替えが必須です。

※外国籍の方の継続保証料

別途月額 2,200円かかります。



《共用部分設備》

- ・TVモニター付オートロックシステム
- ・エレベーター1基・建物専用ゴミ置場
- ・CATV
- ・宅配BOX・メールBOX

《専有部分設備》

- ・システムキッチン・2口ガスコンロ・独立洗面台
- ・浴室換気乾燥暖房機・洗浄機能付暖房便座
- ・クローゼット・シューズボックス・エアコン
- ・TVモニター付インターホン・フローリングフロア

物件概要

◇住居表示	：東京都品川区南大井 4-20-4
◇専有面積	：20.56㎡ / (1R)
◇敷金	：1ヶ月
◇礼金	：1ヶ月
◇共益費	：10,000円
◇建物構造	：鉄筋コンクリート造 12階建て
◇ペット	：飼育可能
◇築年数	：2019年9月
◇総戸数	：31戸
◇管理会社	：NITOH 建物管理株式会社
◇管理方式	：巡回
◇入居可能時期	：6月上旬

※家賃・申込状況については
随時変動しておりますので必ずご確認ください。

ガス：都市ガス 電気：東京電力
水道：公営水道 下水：公営下水道

備考

◇ペット飼育時	：敷金2ヶ月 (1ヶ月償却)
◇火災保険	：20,000円/2年
◇くらシード	：15,000円 (税別)/24時間サービス
◇鍵交換費	：25,000円 (税別)
◇更新料	：新賃料の1ヶ月分 + 別途手数料
◇保証料	：初回保証料 月額家賃4.0%~
◇書類作成費	：5,000円 (税別)

作成日：2026/4/2

賃料

98,000

円

羽田空港までバスで25分!

インターネット無料!

新宿本店

新宿区新宿3-21-4新宿ニュータウンビル1階
TEL: 03-6279-2032



みずや
水商売のお部屋



あずま通り店

新宿区歌舞伎町1-8-3良川ビル2階
TEL: 03-6205-5732

アイルグランディール蒲田 204号室

京浜急行本線「梅屋敷」駅まで 徒歩12分
京浜急行本線「京急蒲田」駅まで 徒歩14分

物件概要

- ◆所在地 : 東京都大田区北糀谷2-7-6
- ◆構造 : 鉄筋コンクリート造 地上6階建
- ◆築年月 : 令和2(2020)年 3月
- ◆専有面積 : 25.33㎡ ◆バルコニー面積 : 4.65㎡
- ◆間取り : 2K ◆用途 : 住居専用
- ◆総戸数 : 29戸

契約条件

《賃貸条件》

- ・敷金 : 1ヶ月 ◆礼金 : 1ヶ月
- ・更新料 : 新賃料1.5ヶ月分 ◆更新手数料 : 22,000円
- ・解約予告 : 2ヶ月前 ◆入居日 : 相談
- ・事務手数料 : 16,500円 ◆鍵交換費用 : 31,900円

《その他条件》

- ・火災保険加入義務有 : 16,800円/2年(Aライフ)
- ・保証会社加入義務有 : 貸主により選定(①と②の両方が発生します)
→①初回費用...賃料と共益費総額の50%~
②保証料...月額保証料 若しくは 年間保証料(プランによる)
- ・24サポ加入義務有 : 16,500円/2年(くらしーど24)

※法人社宅契約ご相談ください
※保証会社未加入の場合は、敷金2ヶ月・礼金2ヶ月

備考

- ・ペット飼育 : 飼育不可
- ・インターネット : 利用可。建物管理会社へ要確認。
- ・退去時基本クリーニング費用 : 1,650円/㎡

賃料	共益費
98,000円	12,000円

※ マイソク内表示、全て税込価格

※ 図面と現況が異なる場合は現況を優先と致します。



分譲賃貸マンション

2駅利用可

角部屋

【設備:専有部】

- ◆エアコン(1基)
- ◆温水シャワー洗浄機能便座付きトイレ
- ◆浴室換気乾燥機
- ◆独立洗面台
- ◆システムキッチン
- ◆室内洗濯機置場
- ◆フローリング
- ◆クローゼット
- ◆姿見鏡
- ◆シューズボックス

【設備:共用部】

- ◎オートロック
- ◎TVモニター付インターホン
- ◎宅配ロッカー
- ◎エレベーター
- ◎防犯カメラ
- ◎駐輪場
- ◎バイク置場

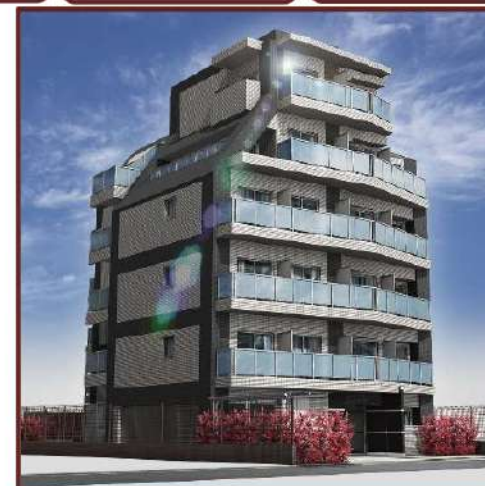

新宿本店 新宿区新宿3-21-4新宿ニュータウンビル1階
TEL: 03-6279-2032



みずべや
水商売のお部屋



あずま通り店 新宿区歌舞伎町1-8-3良川ビル2階
TEL: 03-6205-5732

PREMIUM CUBE 武蔵新田

号室	賃料(円)	共益費(円)	敷金(償却金)	礼金	保証金
506	109,500	15,000	1ヶ月 (1)	1ヶ月	0ヶ月

【W-Fiインターネット無料! ※シーファイブ】セキュリティも室内設備も充実 ペット2匹可 高級分譲賃貸レジデンス!

図面と現状が相違する場合、現状優先となります。

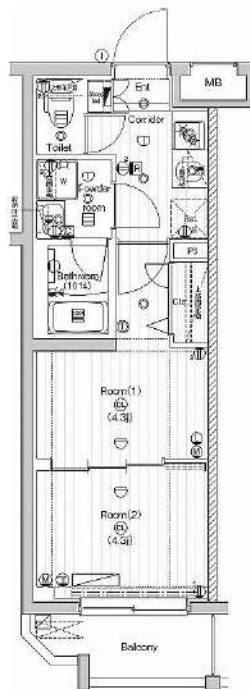

建物所在地	東京都大田区矢口2丁目19-2	区分	
交通	東急多摩川線/武蔵新田 徒歩9分 東急多摩川線/矢口渡 徒歩12分 東急池上線/千鳥町 徒歩17分		
構造・規模	鉄筋コンクリート造 地上:5階	種別	マンション
専有面積	25.80 m ²	入居時期	07/19
竣工年月	2019/8/5	方角	北

賃貸条件	<ul style="list-style-type: none"> ■契約/普通借家契約 ■契約期間/2年 ■解約予告/2ヶ月前 ■更新料/新賃料 1.5ヶ月 ■更新事務手数料 22,000円(税込) ■短期解約違約金 敷礼プラン時(1年未満の解約時総賃料の1ヶ月)AZP・SZPプラン時(1年未満の解約時総賃料2ヶ月分、1年以上2年未満の解約時総賃料1ヶ月分) 	<ul style="list-style-type: none"> ■入居中サポート/21,450円 ■室内抗菌処理代/17,600円 ■事務手数料/11,000円 ■鍵交換代/22,000円(入居時費用) ■火災保険/23,000円 ■保証会社加入必須 ルームバンクインシェア 他 ■ペット飼育1匹の場合共益費+3500円追加、2匹の場合共益費+3500円追加及び敷金1ヶ月追加(償却)※犬・猫いずれが2匹(小型犬50cm以下、10kg以下)
------	--	---

特約事項	<ul style="list-style-type: none"> ■指定電力案内有(契約自由) ■ペット飼育時提出書類あり
------	---

設備	システムキッチン、2口ガスキッチン、バス・トイレ別、ユニットバス、温水洗浄付き暖房便座、24時間換気浴室換気・乾・暖、室内洗濯機置場、独立洗面台、洋室、フローリング、24時間換気システム、人感センサー付き玄関照明、角部屋、エアコン、BS対応、CS110 対応、地デジ対応、インターネット無料、都市ガス、排水(公共下水)、シューズボックス、イタホン(TV)、TVモニター付ホン、エレベータ、バルコニー、宅配ボックス、メールボックス、駐輪場、バイク置場、駐車場、ペット2匹飼育可
----	---

その他設備	
-------	--

■口振手数料: ~660円 ■保証会社の更新料: 10,000円~
 ■クリーニング費用: ~30m²/66,000円 (SZP成約時: +鍵交換代22,000円)
 ■2人以上入居の場合、共益費1,000円増額
 ※上記費用は物件によって異なる場合がございます。詳細は直接お問い合わせください。



新宿本店 新宿区新宿3-21-4新宿ニュータワービル1階
 TEL: 03-6279-2032



みずべや
 水商売のお部屋



あずま通り店 新宿区歌舞伎町1-8-3良川ビル2階
 TEL: 03-6205-5732

ティモナー羽田エアポート 703号室

京急空港線「大鳥居」駅まで 徒歩10分
京急空港線「糀谷」駅まで 徒歩16分
京急本線・京急空港線「京急蒲田」駅まで 徒歩19分

物件概要

- ◆所在地 : 東京都大田区西糀谷2-11-6
- ◆構造 : 鉄筋コンクリート造 地上10階建
- ◆築年月 : 令和7(2026)年 10月
- ◆専有面積 : 30.30㎡ ◆バルコニー面積 : 5.80㎡
- ◆間取り : 2K ◆用途 : 住居専用
- ◆総戸数 : 27戸

分譲賃貸マンション

2路線3駅利用可

ペット飼育相談可

インターネット無料

サイクルポート

角部屋

契約条件

＜賃貸条件＞

- ・敷金 : 1ヶ月 ◆礼金 : 1ヶ月
- ・更新料 : 新賃料1.5ヶ月分 ◆更新手数料 : 22,000円
- ・解約予告 : 2ヶ月前 ◆入居日 : 相談
- ・事務手数料 : 16,500円 ◆鍵交換費用 : 31,900円

＜その他条件＞

- ・火災保険加入義務有 : 16,800円/2年(Aライフ)
- ・保証会社加入義務有 : 貸主により選定(①と②の両方が発生します)
- ①初回費用…賃料と共益費総額の50%~
- ②保証料…月額保証料 若しくは年間保証料(プランによる)
- ・24サボ加入義務有 : 16,500円/2年(くらしーど24)

※法人社宅契約ご相談ください
※保証会社未加入の場合は、敷金2ヶ月・礼金2ヶ月

備考

- ・ペット飼育 : 飼育可能(小型の犬もしくは猫のいずれか1匹まで)
※飼育の場合、償却敷金1か月分が上乗せとなります。
- ・インターネット: 利用無料(シーファイブ)。建物管理へ要確認。
- ・退去時基本クリーニング費用 : 1,650円/㎡

賃料	共益費
128,000円	15,000円

※ マイノク内表示、全て税込価格
※ 図面と現況が異なる場合は現況を優先と致します。

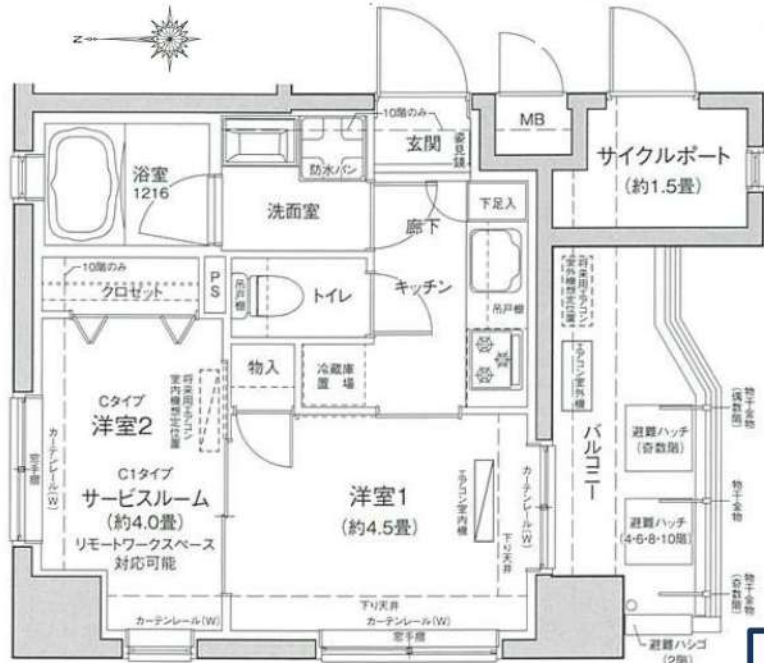

【設備: 専有部】

- ◆エアコン ◆クローゼット
- ◆温水シャワー洗浄 ◆姿見鏡
- 機能便座付きトイレ ◆シューズボックス
- ◆浴室換気乾燥機 ◆サイクルポート
- ◆独立洗面台
- ◆システムキッチン
- ◆室内洗濯機置場
- ◆フローリング

【設備: 共用部】

- ◎オートロック
- ◎TVモニター付 ◆インターホン
- ◎宅配ロッカー
- ◎エレベーター
- ◎防犯カメラ
- ◎駐輪場
- ◎バイク置場



新宿本店 新宿区新宿3-21-4新宿ニュータワービル1階
TEL : 03-6279-2032



みずべや
水商売のお部屋



あずま通り店 新宿区歌舞伎町1-8-3良川ビル2階
TEL : 03-6205-5732