

## ラフィネ東銀座

415号室

日比谷線

東銀座駅徒歩4分

日比谷線築地駅 徒歩4分  
都営大江戸線築地市場駅 徒歩5分

リノベーション済み!

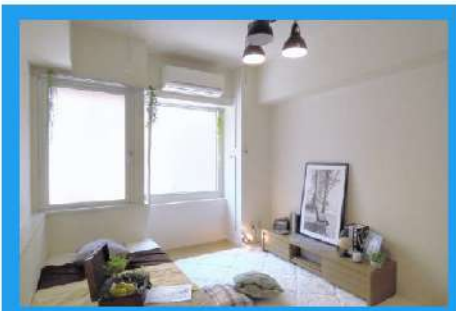

※家具小物はイメージです

外観等



※図面と現況が異なる場合は現況を優先いたします。



周辺環境

地図



※㎡数はPS・MB面積を含む場合があります。

管理人日勤  
月～金8:00～17:00

間取り

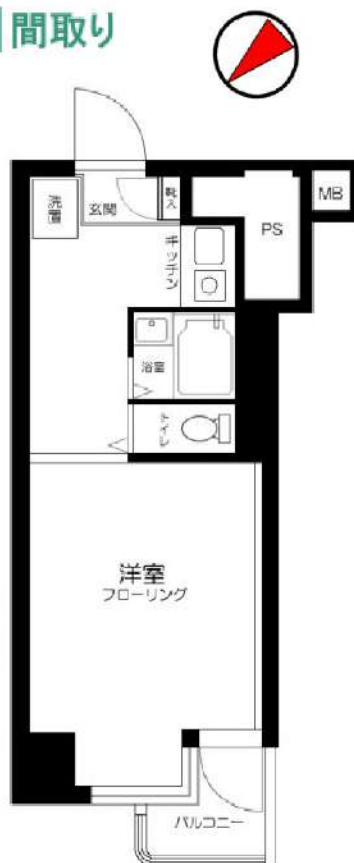

|     |          |    |     |
|-----|----------|----|-----|
| 賃料  | 87,000   | 円  |     |
| 共益費 | 6,000    | 円  |     |
| 敷金  | 1ヶ月      | 礼金 | 1ヶ月 |
| 現況  | 6月1日退去予定 |    |     |

物件概要

|     |                 |     |        |
|-----|-----------------|-----|--------|
| 所在地 | 東京都中央区築地4丁目4-14 |     |        |
| 構造  | SRC地上11階建       |     |        |
| 種別  | 分譲賃貸マンション       |     |        |
| 築年数 | 1979年4月         | 総戸数 | 134戸   |
| 間取り | 1K              | 広さ  | 21.80㎡ |

必要書類・その他注意事項

身分証明書・収入証明  
(※保険証は提出時記号・保険証番号をふせてください)  
家賃口座引落(手数料は契約者負担となります)  
入居者サポート料 2年間 22,000円  
住宅総合保険 2年間 20,000円  
解約時敷金償却 1ヶ月  
鍵交換代 26400円  
(上下ダブルロック)  
通常損耗は貸主負担です  
保証会社利用必須  
近隣トラブル解決支援サービス付保証プランあり  
契約期間: 2年  
更新料: 新賃料の1ヶ月分

① 法人申込 条件変更不可 ①

- ・図面記載の金額は必須
- ・請求から5営業日迄の振込
- ・入金ベースでの鍵渡し不可

建物管理会社 ※ネット環境の導入状況については事前に下記までご確認ください  
株式会社穴吹ハウジングサービス  
03-6695-5555 / 共有部確認03-6695-6666

部屋設備

- ◆バス・トイレ別
- ◆宅配BOX
- ◆エレベーター
- ◆室内洗濯
- ◆1口IHコンロ
- ◆オートロック(番号式)
- ◆モニター付インターフォン
- ◆エアコン1基(設備:洋室)

※バルコニーに414号の室外機と給湯機があり、  
故障の際は立会もしくは不在入室を要する場合がございます。

新宿本店 新宿区新宿3-21-4新宿ニューワールドビル1階  
TEL: 03-6279-2032



みずびや  
水商売のお部屋



あずま通り店 新宿区歌舞伎町1-8-3良川ビル2階  
TEL: 03-6205-5732

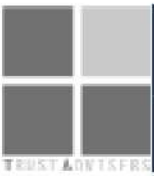

# ハーモニーレジデンス木場ステーションフロント 302号室

東京メトロ東西線「木場」徒歩1分  
東京メトロ東西線「門前仲町」徒歩13分  
都営大江戸線「門前仲町」徒歩13分

複数路線利用可能!

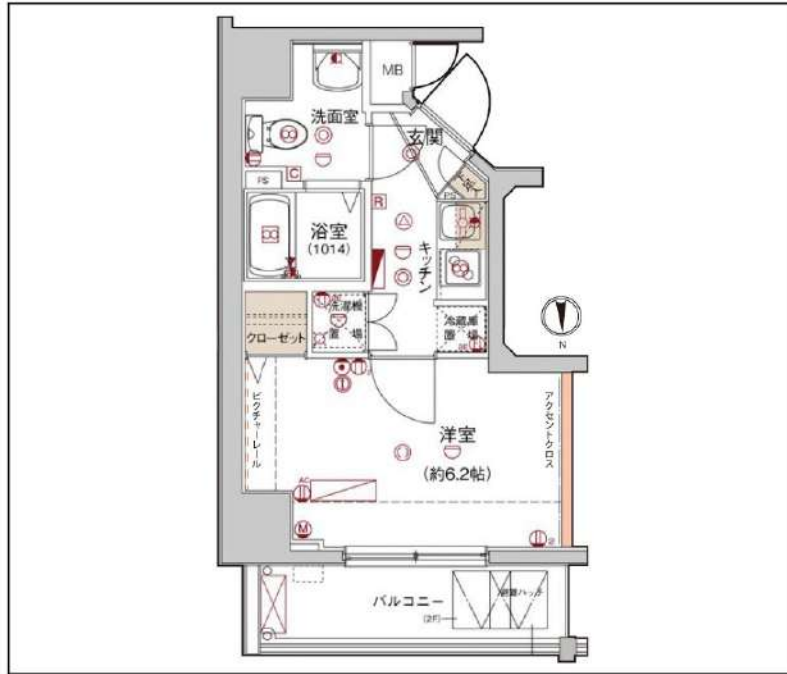

|           |  |         |            |
|-----------|--|---------|------------|
| 間取り       | 1K   |         |            |
| 賃料        | 87,000円  |         |            |
| 管理費/共益費   | 10,000円  |         |            |
| 条件        | 敷金:0ヶ月 / 礼金:1ヶ月  |         |            |
| 所在地       | 東京都江東区木場5丁目3-6   |         |            |
| 構造/階建/所在階 | RC / 11階 / 3階部分  |         |            |
| 専有面積      | 21.07㎡   |         |            |
| 築年数       | 2011年1月  |         |            |
| 契約期間      | 普通借家 / 1年  |         |            |
| 更新料       | 0.5ヶ月(新賃料)   | 更新事務手数料 | 0.275ヶ月税込み |
| 保険情報      | 10,000円 / 1年   | 解約予告    | 2ヶ月前       |
| 退去予定日     | 2026年7月25日   | 入居時期    | 2026年8月中旬  |
| 保証会社      | シケンコミュニケーションズ、保証料(初回契約時)50,000円、保証料(更新時)12,000円、初回保証料:保証人ありプラン30000円   |         |            |
| その他費用     | 契約事務手数料:5,500円(入居時)、鍵交換代:27,500円(入居時)、消臭除菌代:8,800円(入居時)、あんしんサポートα(1年間):16,500円(年額)   |         |            |
| 設備        | オートロック、防犯カメラ、宅配ボックス、駐輪場、バイク置場、24Hゴミ出し可、エレベーター1基、角部屋、TVモニター付きインターフォン、エアコン、浴室乾燥機、温水洗浄便座、コンロ2口設置済、独立洗面台、クローゼット、下駄箱、室内洗濯機置き場、バス・トイレ別室、ベランダ・バルコニー、システムキッチン、24H換気システム、CATV、BS、CS |         |            |
| 備考        | 解約通知:2ヶ月前、1年未満解約の場合賃料1ヶ月分の違約金あり、空き予定の物件は先行契約、退去時クリーニング費用:借主負担、駐輪場・バイク置き場の空き状況等は下記共用部の問い合わせ先へご確認ください。   |         |            |
| 共用部の問合せ先  | 株式会社シケンファシリティーズ<br>03-6860-3110  |         |            |

- オートロック
- エレベーター
- エアコン
- 宅配ボックス
- 浴室乾燥機
- クローゼット
- 角部屋
- 独立洗面台
- 24Hゴミ置き場
- コンロ2口
- 温水洗浄便座
- バス・トイレ別
- 洗濯機置場室内
- システムキッチン
- 24H換気システム
- フローリング

物産・内見・入居申込は「リアルタイム」Web受付

ITANDI BB

## パレステュディオ日本橋浜町駅前

206号室

都営新宿線

浜町駅徒歩1分



周辺環境

日比谷線人形町駅 徒歩7分

都営浅草線東日本橋駅 徒歩5分

外観等



地図



間取り

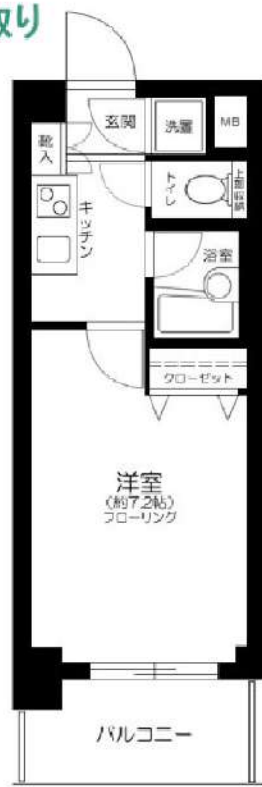

駐輪場・原付置場

※要空き確認

※金額等詳細は建物管理会社へお問合せ下さい



|     |           |     |
|-----|-----------|-----|
| 賃料  | 94,000    | 円   |
| 共益費 | 9,000     | 円   |
| 敷金  | 1ヶ月       | 礼金  |
| 現況  | 6月16日退去予定 | 1ヶ月 |

物件概要

|     |                    |     |        |
|-----|--------------------|-----|--------|
| 所在地 | 東京都中央区日本橋浜町2丁目37-5 |     |        |
| 構造  | SRC地上13階建          |     |        |
| 種別  | 分譲賃貸マンション          |     |        |
| 築年数 | 2001年11月           | 総戸数 | 94戸    |
| 間取り | 1K                 | 広さ  | 21.23㎡ |

必要書類・その他注意事項

身分証明書・収入証明  
 (※保険証は提出時記号・保険証番号をふせてください)  
 家賃口座引落(手数料は契約者負担となります)  
 入居者サポート料 2年間 22,000円  
 住宅総合保険 2年間 20,000円  
 解約時敷金償却 1ヶ月  
 鍵交換代 18700円  
 ※ディンプルキー26,400円(希望時は起算日登録迄に連絡)  
 通常損耗は貸主負担です  
 保証会社利用必須  
 近隣トラブル解決支援サービス付保証プランあり  
 契約期間: 2年  
 更新料: 新賃料の1ヶ月分

① 法人申込 条件変更不可 ①

- ・図面記載の金額は必須
- ・請求から5営業日迄の振込
- ・入金ペースでの鍵渡し不可

建物管理会社 ※ネット環境の導入状況については事前に下記までご確認ください  
 株式会社クレアスコミュニティー  
 03-6824-9550

部屋設備

- ◆バス・トイレ別
- ◆モニター付オートロック
- ◆宅配BOX
- ◆エアコン1基(設備:洋室)
- ◆エレベーター
- ◆システムキッチン
- ◆室内洗濯
- ◆2口ガスコンロ・グリル付
- ◆クローゼット
- ◆浴室換気乾燥機

新宿本店 新宿区新宿3-21-4新宿ニューワークビル1階  
 TEL: 03-6279-2032



みずべや  
 水商売のお部屋



あずま通り店 新宿区歌舞伎町1-8-3良川ビル2階  
 TEL: 03-6205-5732

# AZEST東陽町

## 201号室

東京メトロ東西線「東陽町」徒歩7分  
 東京メトロ東西線「木場」徒歩7分  
 都営大江戸線「門前仲町」徒歩20分

ペット相談可能!(敷金1ヶ月償却)

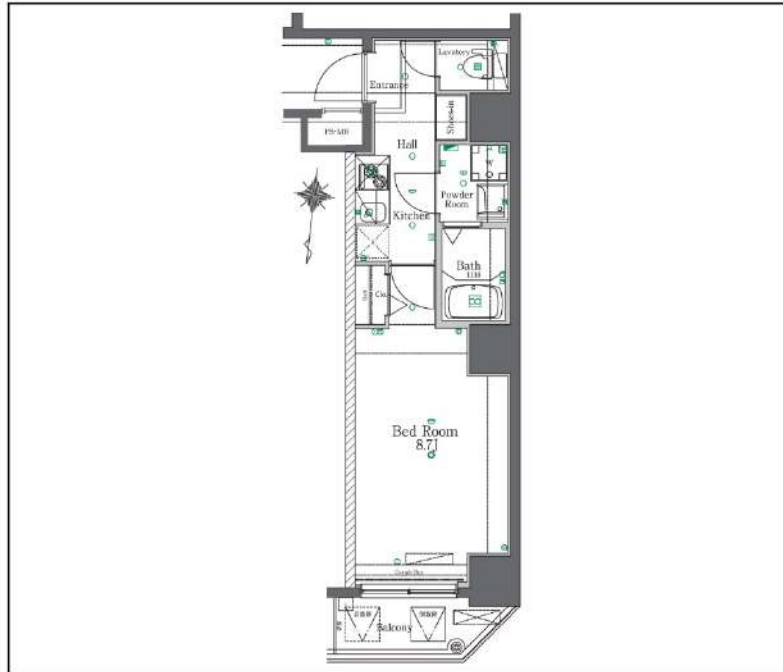

|           |  |         |            |
|-----------|--|---------|------------|
| 間取り       | 1K   |         |            |
| 賃料        | 94,000円  |         |            |
| 管理費/共益費   | 10,000円  |         |            |
| 条件        | 敷金:0ヶ月 / 礼金:1ヶ月  |         |            |
| 所在地       | 東京都江東区東陽1丁目33-5  |         |            |
| 構造/階建/所在階 | RC / 7階 / 2階部分   |         |            |
| 専有面積      | 27.37㎡   |         |            |
| 築年数       | 2012年7月  |         |            |
| 契約期間      | 普通借家 / 1年  |         |            |
| 更新料       | 0.5ヶ月(新賃料)   | 更新事務手数料 | 0.275ヶ月税込み |
| 保険情報      | 10,000円 / 1年   | 解約予告    | 2ヶ月前       |
| 退去予定日     | 2026年7月25日   | 入居時期    | 2026年8月中旬  |
| 保証会社      | 東京A <sup>®</sup> -トット保証、①初回+月額プラン(賃料総額の50%+月額1%~2%) / 年間保証料なし ②月額プラン(月額賃料総額の3%~4%) / 初回・年間保証料なし  |         |            |
| その他費用     | 契約事務手数料:5,500円(入居時)、鍵交換代:27,500円(入居時)、消臭除菌代:8,800円(入居時)、あんしんサポートα(1年間):16,500円(年額)   |         |            |
| 設備        | オートロック、防犯カメラ、宅配ボックス、駐輪場、バイク置場、24Hゴミ出し可、エレベーター1基、角部屋、インターネット使用料無料、TVモニター付きインターフォン、エアコン、浴室乾燥機、温水洗浄便座、コンロ2口設置済、独立洗面台、クローゼット、下駄箱、室内洗濯機置き場、バス・トイレ別室、ベランダ・バルコニー、システムキッチン、24H換気システム、BS、 |         |            |
| 備考        | 解約通知:2ヶ月前、1年未満解約の場合賃料1ヶ月分の違約金あり、空き予定の物件は先行契約、退去時クリーニング費用:借主負担、駐輪場の空き状況等は下記共用部の問い合わせ先へご確認ください。  |         |            |
| 共用部の問合せ先  | AZEST Community株式会社<br>03-5960-1800  |         |            |

- オートロック
- エレベーター
- エアコン
- インターネット使用料無料
- ペット相談
- 宅配ボックス
- 浴室乾燥機
- クローゼット
- 角部屋
- 独立洗面台
- 24Hゴミ置き場
- コンロ2口
- 温水洗浄便座
- バス・トイレ別
- 洗濯機置き場室内
- システムキッチン

物産・内見・入居申込は  
 「リアルタイム」Web受付

ITANDI BB

新宿本店 新宿区新宿3-21-4新宿ニュータワービル1階  
 TEL: 03-6279-2032



みずべや  
 水商売のお部屋



あずま通り店 新宿区歌舞伎町1-8-3良川ビル2階  
 TEL: 03-6205-5732

Gallery/物件写真



Map/所在地



ROOM PLAN/図面

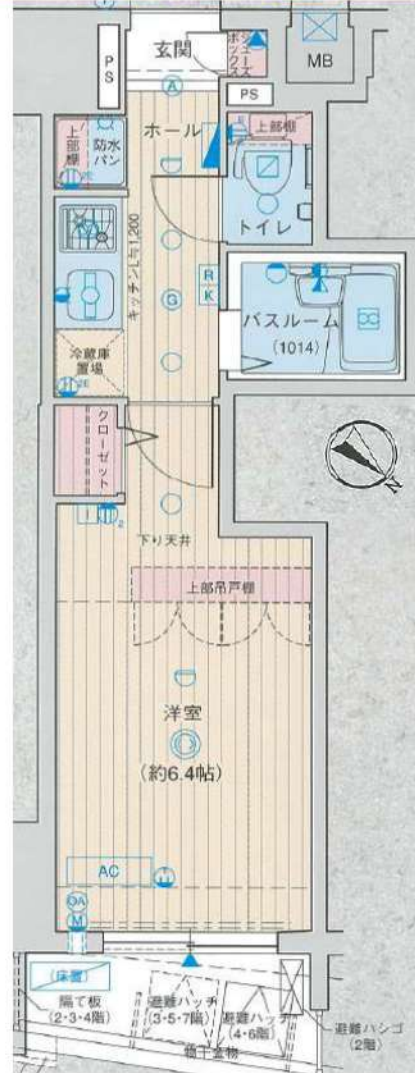

↑※但し、現況を優先します

|   |   |
|---|---|
| 種別                                      | 分譲デザイナーズマンション   |
| 物件                                      | エステムプラザ<br>日本橋式番館   |
| 賃料                                      | 102,520円  |
| 共益費                                     | 17,480円 専有 20.63㎡   |
| 敷金                                      | 1ヵ月分 礼金:無し  |
| 住所                                      | 東京都中央区日本橋浜町3-36-8   |
| 交通                                      | 都営新宿線 浜町駅 徒歩6分<br>東京メトロ半蔵門線 水天宮前駅 徒歩7分                        |
| 建物                                      | 鉄筋コンクリート造・地上11階建 総戸数32戸<br>更新料、新賃料の1ヶ月分 保証会社加入必須              |
| 竣工                                      | 平成20年3月   |
| 契約期間                                    | 2年  |
| 火災保険                                    | 20,000円(2年契約)<br>・登録料初回 5,000円(税別)                            |
| ペット飼育の場合                                | ・消毒代2万円(退去時/税別)<br>・室内クリーニング代契約時先払い                           |
| エアコンクリーニング                              | 代12,000円(退去時/税別)  |
| エステム安心クラブ                               | 年会金5千円(別途消費税・契約時)<br>エステム安心クラブ月額900円(別途消費税・月額)                |
| 室内クリーニング                                | 代50,000円(別途消費税)<br>一退去時に敷金から相殺とする。<br>継交代:35,000円(税別)入居時に先払い。 |
| 退去時期                                    | 7月25日退去予定   |
| 入居時期                                    | 相談(※退去日次第)  |
| ※1年未満の解約は違約金として賃料・共益費の1ヶ月分を貸主に支払うものとする。 |   |

ROOM Gallery/室内写真



**★Wi-fi無料**  
(ファイバーゲート) ※ご入居後、無料の設置工事が必要な場合がございます。

- ☆スーパー(ピーコック)徒歩4分
- ☆コンビニ(ファミリーマート)徒歩4分
- ☆24時間ジム(エニタイムフィットネス)徒歩4分
- ☆ドラッグストア(トモズ)徒歩4分☆人形町商店街徒歩9分
- ★ペット可(小型犬2匹まで)★デザイナーズマンション
- 民泊禁止★分譲仕様★2人入居可
- ★宅配ボックス有★バスタイレ別★上部吊戸棚付
- ★セントラル警備保障★住戸ダブルロック★防犯カメラ5台
- ★浴室暖房乾燥機★玄関オートライト★ディンプルキー
- ★24時間換気システム★24時間ゴミ出し可★シャワートイレ
- ★室内洗濯機置場★モニター付インターフォン

**ITANDI 賃貸管理**  
申込システム

**ITANDIにてお申込受付中**  
防犯対策マンション

防犯カメラ5台設置 | ピッキング防止専用キー | 1年中対応警備会社

# プレール・ドゥーク豊洲II 202号室

賃料 135,000円  
共益費 0円  
敷金 0ヶ月 礼金 1ヶ月

有楽町線豊洲駅 徒歩9分  
ゆりかもめ豊洲駅 徒歩10分  
りんかい線東雲駅 徒歩14分

|       |   |            |         |
|-------|---|------------|---------|
| 所在    | 東京都江東区東雲1丁目1-9  |            |         |
| 間取    | 1K  | 洋室 8畳 K 2畳 |         |
| 構造・階建 | 鉄筋コンクリート地上9階  | 2階         | 202     |
| 専有面積  | 25.80㎡  | 建物種別       | マンション   |
| 築年月   | 2012年2月 中古  | 開口向き       | 北西      |
| 入居時期  | 予定2026年07月中旬  | 更新料        | 1.5ヶ月   |
| 契約期間  | 普通借家契約 2年   |            |         |
| 駐車場   | -/-/-   |            |         |
| ペット飼育 | 可能 礼金1ヵ月積み増し  |            |         |
| 保証会社  | 【 いえらぶ安心保証 】  |            |         |
|       | 初回保証料:賃料等の50%(最低2.5万)、更新料:1.2万/年、口振:550円 ※ナイトワーカーのみ初回保証料:賃料等の100% ※外国籍・留学生・海外審査OK(条件等の変更無し) ※生活保護受給者・高齢者・法人契約は要相談   |            |         |
| 賠償保険  | 有 2年 ホーブズ額短期保険 2万円  |            |         |
| 鍵交換   | 44,000円   |            |         |
| その他   | 月額費用  | あしんサポート24  | 1,100円  |
|       | 初期費用  | 書類作成費      | 11,000円 |
| 設備    | 公営水道、公共下水、都市ガス、バス専用、トイレ専用、室内洗濯機置場、ガスコンロ、二口  |            |         |
|       | エレベーター、宅配ボックス、バルコニー、エアコン、TVインターホン、駐輪場、バイク置場、システムキッチン、バスタイレ別、浴室乾燥機、シャワー、温水洗浄便座、洗面所独立、洗面台、洗面化粧台、浴槽、クローゼット、シューズボックス、オートロック、3駅以上利用可、3浴線以上利用可                                  |            |         |
|       | ※先行契約 案内見・申込は『いえらぶBB』 ※申込時にいえらぶBBの条件を要確認 ※火災保険は保証委託契約と一体型のプラン ※解約時のルームクリーニング・エアロクリーニングは借主負担 ※短期解約違約金(6ヶ月未満賃料等2ヶ月分、1年未満賃料等1ヶ月分) ※広告掲載はレインズ、ATBB、アットホーム以外OK(連絡不要) ※写真は別部屋参照 |            |         |

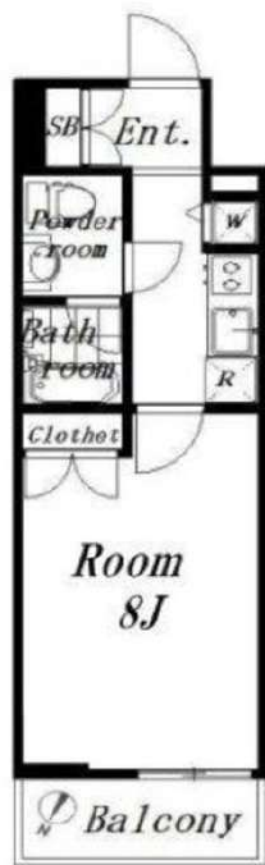

※反転タイプ



新宿本店

新宿区新宿3-21-4新宿ニューターワビル1階  
TEL: 03-6279-2032



みずべや  
水商売のお部屋



あずま通り店

新宿区歌舞伎町1-8-3良川ビル2階  
TEL: 03-6205-5732

| 賃料       | 間取り  | 専有面積                |
|----------|------|---------------------|
| 138,000円 | 1LDK | 29.77m <sup>2</sup> |

嬉しい、礼金なし物件 東京メトロ有楽町線 新富町駅 徒歩7分  
 主要駅へのアクセスも良好！ JR京葉線 八丁堀駅 徒歩10分

貸マンション

# RESILIENT MINATO 401号室

管理番号 2228

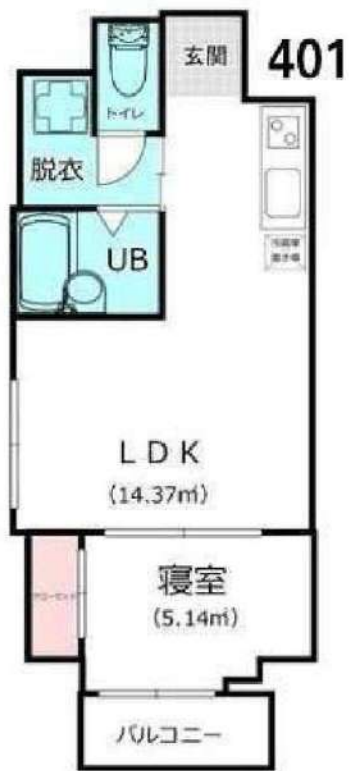

外観写真  
イメージ



|        |  |        |         |
|--------|--|--------|---------|
| 敷金     | —  | 礼金     | —       |
| 管理費    | 10,000円  | 築年月    | 2026年5月 |
| 住所     | 中央区湊3丁目13-7  |        |         |
| 構造・階建  | 鉄筋コンクリート造 4階/7階建   |        |         |
| 契約期間   | 普通借家 2年  | 方位     | 南東      |
| 現況     | 未完成  | 入居可能時期 | 相談      |
| 備考     | <ul style="list-style-type: none"> <li>・更新料：新賃料の1か月分 ※更新事務手数料：15,000円(税別)</li> <li>・火災保険(フレックス少額短期保険)：20,000円/2年契約</li> <li>・24時間駆けつけサービス：15,000円(税別)/2年契約</li> <li>・保証会社利用料(オリコ、ジェイリース)：初回50%<br/>※1年毎10,000円 ※別途収納手数料あり:400円(税別)</li> <li>・契約事務手数料：10,000円(税別)</li> <li>・敷金がある場合、退去時1か月償却</li> <li>・短期解約違約金有 (1年未満:賃料2か月分)</li> <li>・図面と現況が異なる場合は現況優先とします</li> </ul> <p>※退去前の物件は、先行契約のみの受付となります！</p> <p>(※空室物件で内見不可の場合も同様です)</p> <p>※内見可能な物件は、内見後にお申込みをお願いいたします！</p> |        |         |
| 設備情報   | システムキッチン/パストイレ:別室/浴室乾燥機/トイレ/温水洗浄便座/シャワー/給湯/洗面台/エアコン/洗濯機置き場:有り(室内)/インターホン/オートロック/防犯カメラ/インターネット:対応/BS/CS:110°CS対応/ガス種類:都市ガス/保証人:不要/二人入居:可/学生:可/採光面数:2面採光/24時間換気システム/バルコニーの面数:1面/収納/クローゼット/宅配ボックス   |        |         |
| 建物管理会社 | J.P.RETURNS株式会社<br>TEL: 03-5962-9453<br>※駐輪場・駐車場・バイク置き場・ネット環境についてはこちらにお問合せください。  |        |         |

新宿本店

新宿区新宿3-21-4新宿ニューターワビル1階  
TEL: 03-6279-2032



みずべや  
水商売のお部屋



あずま通り店

新宿区歌舞伎町1-8-3良川ビル2階  
TEL: 03-6205-5732

プレール・ドゥーク豊洲スクエア  
406号室

賃料 150,000円  
共益費 10,000円  
敷金 0ヶ月 礼金 1ヶ月

有楽町線豊洲駅 徒歩14分  
東西線木場駅 徒歩16分  
京葉線越中島駅 徒歩18分

|       |  |                   |         |
|-------|--|-------------------|---------|
| 所在    | 東京都江東区豊洲1丁目5-28  |                   |         |
| 間取    | 1LDK   | LDK 10.3畳 洋室 3.6畳 |         |
| 構造・階建 | 鉄筋コンクリート地上9階   | 4階                | 406     |
| 専有面積  | 33.47㎡   | 建物種別              | マンション   |
| 築年月   | 2009年8月 中古   | 開口向き              | 西       |
| 入居時期  | 予定2026年07月中旬   | 更新料               | 1.5ヶ月   |
| 契約期間  | 普通借家契約 2年  |                   |         |
| 駐車場   | -/-/-  |                   |         |
| ペット飼育 | 可能 礼金1ヵ月積み増し   |                   |         |
| 保証会社  | 【 いえらぶ安心保証 】<br>初回保証料:賃料等の50%(最低2.5万)、更新料:1.2万/年、口振:550円 ※ナビトワーカーのみ初回保証料:賃料等の100% ※外国籍・留学生・海外客査OK(条件等の変更無し) ※生活保護受給者・高齢者・法人契約は要相談  |                   |         |
| 賠償保険  | 有 2年 ホーブズ額短期保険 2万2,000円  |                   |         |
| 鍵交換   | 44,000円  |                   |         |
| その他   | 月額費用   | あんしんサポート24        | 1,100円  |
|       | 初期費用   | 書類作成費             | 11,000円 |
|       |  | 虫駆除サービス(任意)       | 16,500円 |
|       |  | 除菌サービス(任意)        | 16,500円 |
| 設備    | 公営水道、公共下水、都市ガス、バス専用、トイレ専用、室内洗濯機置場、ガスコンロ、二口<br>エレベーター、宅配ボックス、敷地内ごみ置き場、バルコニー、エアコン、TVインターホン、2面採光、駐輪場、バイク置場、システムキッチン、バストイレ別、浴室乾燥機、シャワー、洗面所独立、洗面台、洗面化粧台、浴槽、クローゼット、クローゼット2ヶ所、シューズボックス、収納豊富、オートロック、3駅以上利用可、3泊線以上利用可 |                   |         |
| 備考    | ※先行契約 案内見・申込は『いえらぶBB』 ※申込時にいえらぶBBの条件を要確認 ※火災保険は保証委託契約と一体型のプラン ※解約時のルームクリーニング・エアコンクリーニングは借主負担 ※短期解約違約金(6ヶ月未満賃料等2ヶ月分、1年未満賃料等1ヶ月分) ※広告掲載はレインズ、ATBB、アットホーム以外OK(連絡不要) ※ウオッシュレットは残置物                               |                   |         |



# ZOOM東神田 1201

| 物件種別  | 間取り  | 賃料       | 管理費等    |
|-------|------|----------|---------|
| マンション | 1LDK | 205,000円 | 15,000円 |

|         |   |        |           |
|---------|---|--------|-----------|
| 敷金/保証金  | 205,000円  | 礼金/権利金 | 205,000円  |
| 敷引/償却金  |   | 更新料    | 1ヶ月(新賃料)  |
| 更新事務手数料 |   |        |           |
| その他費用   | <small>[-一時金] 鍵交換費用(税込): 33,000円<br/>         [月次費用] 家財保険+付帯サービス(税込): 1,835円<br/>         (備考) ■契約時: 当月分+翌月分の賃料・管理費をお支払い頂きます ■ペット飼育時: 敷金1ヶ月追加(別途飼育相則参照・要申請書) ■解約時: ルームクリーニング費用及び借主負担分の原状回復費用をお支払い頂きます</small> |        |           |
| 物件所在地   | 東京都千代田区東神田2丁目4-8  |        |           |
| 交通      | 都営新宿線 岩本町駅 徒歩5分<br>東京メトロ日比谷線 秋葉原駅 徒歩6分<br>総武線快速 馬喰町駅 徒歩6分   |        |           |
| 間取り詳細   | 12階: LDK 10.10畳, 洋室 4.80畳   |        |           |
| 構造      | 鉄筋コンクリート 12階 / 12階建   |        |           |
| 面積      | 40.52㎡  | 向き     | 東         |
| 築年月     | 2019年6月21日  | 契約期間   | 普通借家契約 2年 |
| 退去日     | 2026年5月30日  | 入居時期   | 2026年6月中旬 |
| 駐車場     | 要問合せ 駐輪場  |        |           |
| 設備      | 3口ガス(グリル付) 独立洗面台 浴室換気乾燥機 追焚 温水洗浄便座 床暖房 角部屋 二面採光   |        |           |
| 入居諸条件   | ペット可, 二人入居可   |        |           |
| 損害保険    |   |        |           |
| 保証会社    | 必須 トーシンライフ、オリコフォレントインシュア、全保連/保証料: 初回=賃料等×50%、月額=賃料等×1%  |        |           |
| 備考      | ■住居専用 ■民泊利用不可 ■自転車: 月額500円 ※要空き確認・2年分一括払い ■部屋タイプ:A ◆内見予約は「スマート内覧」◆<br>■外国籍相談可(申込条件: 在留カード必須、日本語読み書き出来る方、連帯保証人必須: 日本人又は永住者)※内装は入居までに変更となる場合がございます  |        |           |

外観



その他

間取り図

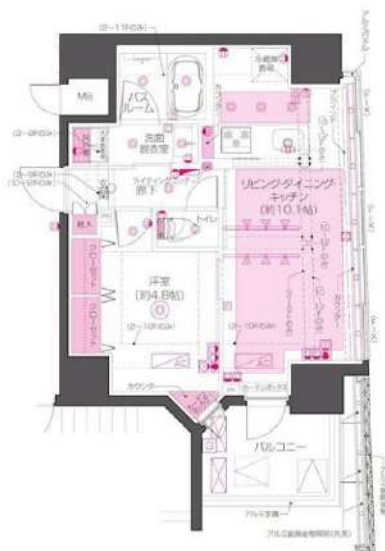

※図面と異なる場合は現況を優先となります。

新宿本店 新宿区新宿3-21-4新宿ニューターワビル1階  
TEL: 03-6279-2032



みずあべや  
水商売のお部屋



あずま通り店 新宿区歌舞伎町1-8-3良川ビル2階  
TEL: 03-6205-5732