

# フェニックス練馬式番館 701

物件種別	間取り	賃料	管理費等
マンション	1K	76,000円	9,000円

敷金/保証金	76,000円	礼金/権利金	76,000円
敷引/償却金		更新料	1ヶ月(新賃料)
更新事務手数料			
その他費用	<small>[-一時金] 鍵交換費用(税込): 27,500円                  [月次費用] 家財保険+付帯サービス(税込): 1,735円                  (備考) ■契約時: 当月分+翌月分の賃料・管理費をお支払い頂きます ■解約時: ルームクリーニング費用及び借主負担分の原状回復費用をお支払い頂きます</small>		
物件所在地	東京都練馬区練馬3丁目22-9		
交通	都営大江戸線 豊島園駅 徒歩3分 西武池袋線 練馬駅 徒歩6分 都営大江戸線 練馬駅 徒歩9分		
間取り詳細	7階: 洋室 6.40畳		
構造	鉄筋コンクリート 7階 / 8階建		
面積	21.74㎡	向き	北
築年月	2008年11月27日	契約期間	普通借家契約 2年
退去日		入居時期	即入居
駐車場	駐輪場 バイク置き場		
設備	2口ガス バス・トイレ別 浴室換気乾燥機 エアコン フローリング 室内洗濯機置場 角部屋 二面採光		
入居諸条件			
損害保険			
保証会社	必須 トーシンライフ、オリコフォレントインシュア、全保連/保証料: 初回=賃料等×50%、月額=賃料等×1%		
備考	■住居専用 ■民泊利用不可 ■自転車: 月額500円 バイク: 月額1,000円 ※要空き確認・2年分一括払い ■部屋タイプ: A2 ◆内見予約は『スマート内覧』◆■外国籍相談可(申込条件: 在留カード必須、日本語読み書き出来る方、連帯保証人必須: 日本人又は永住者)		

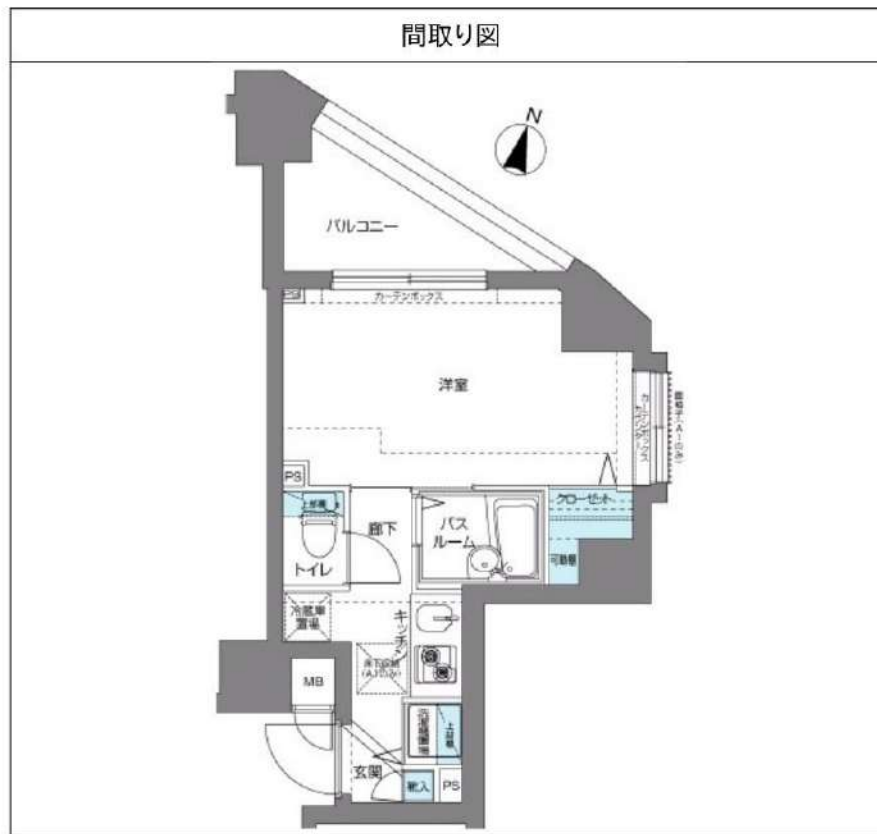

※図面と異なる場合は現況を優先となります。

**新宿本店** 新宿区新宿3-21-4新宿ニューターワビル1階  
TEL: 03-6279-2032

**みずべや**  
水商売のお部屋

**あずま通り店** 新宿区歌舞伎町1-8-3良川ビル2階  
TEL: 03-6205-5732

賃貸マンション	1K	保証金	東武東上線	大山	駅 徒歩 8 分	名称	グラントゥールス大山幸町
	賃料 80,000 円	1ヶ月	JR埼京線	板橋	駅 徒歩 18 分	所在地	
	管理費 5,000 円	1ヶ月	東京メトロ有楽町線	要町	駅 徒歩 19 分	東京都板橋区幸町16-14	

交通	池袋駅へ直通5分	駐輪場	有	洗濯機置き場	有	室内	エアコン	有	規模構造	鉄筋コンクリート造陸屋根	5階建
	新宿駅へ22分 渋谷駅へ32分 東京駅へ35分	バイク置き場	有	独立洗面所	無	バス・トイレ別	有	使用部分	2階	面積	20.94㎡
		駐車場	無	フローリング	有	温水洗浄便座	有	建築年	2009/3	契約期間	2年
		オートロック	有	システムキッチン	有	シャワー	有	現況	6月23日退去予定	入居日	7月下旬
		宅配ボックス	有	クローゼット	有	分譲タイプ	有	備考	ペット可(別腹有り) ペット飼育の場合、保証金+1ヶ月 鍵交換代3.5万+税 火災保険料2万~(保証会社による) 24hサポート1.5万+税・保証会社必須(相談可)		
エレベーター	有	TVドアホン	有	角部屋	有						
タイル貼り	有	浴室乾燥機	有	ペット	相談						
デザイナーズ		シューズボックス	有	楽器相談	不可						

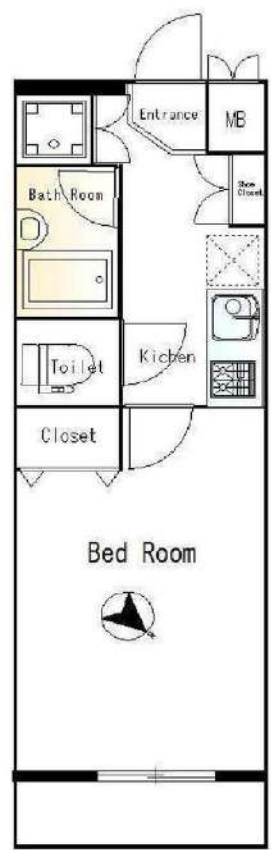

都市ガス	冷暖	洗濯機置き場	システムガス	システム	ペットOK	CS	BS	QRコード
------	----	--------	--------	------	-------	----	----	-------



※保証会社は全保連、オリコフォレントインシュア、エボスカード、にじいろライフのいずれかに加入していただきます。

※図面と相違する場合は、現状を優先します※

新宿本店 新宿区新宿3-21-4新宿ニュータウンビル1階 TEL: 03-6279-2032
みざや 水商売のお部屋
あずま通り店 新宿区歌舞伎町1-8-3良川ビル2階 TEL: 03-6205-5732

# ZOOM上板橋 402

物件種別	間取り	賃料	管理費等
マンション	1K	89,000円	5,000円

敷金/保証金	89,000円	礼金/権利金	89,000円
敷引/償却金		更新料	
更新事務手数料			
その他費用	<small>[-一時金] 鍵交換費用(税込): 33,000円          [月次費用] 家財保険+付帯サービス(税込): 1,735円          (備考) ■契約時: 当月分+翌月分の賃料・管理費をお支払い頂きます ■ペット飼育時: 敷金1ヶ月追加(別途飼育相則参照・要申請書) ■解約時: ルームクリーニング費用及び借主負担分の原状回復費用をお支払い頂きます</small>		
物件所在地	東京都板橋区上板橋2丁目10番7号		
交通	東武東上線 上板橋駅 徒歩6分		
間取り詳細	2階: 洋室 5.40畳		
構造	鉄筋コンクリート 4階 / 8階建		
面積	20.40㎡	向き	北東
築年月	2015年2月6日	契約期間	定期借家契約 2年
退去日	2026年5月17日	入居時期	2026年6月上旬
駐車場	要問合せ 駐輪場 バイク置き場		
設備	2口ガス 独立洗面台 脱衣室 浴室換気乾燥機 追焚 温水洗浄便座 エアコン 室内洗濯機置場		
入居諸条件	ペット可		
損害保険			
保証会社	必須 トーシンライフ、オリコフォレントインシュア、全保連/保証料: 初回=賃料等×50%、月額=賃料等×1%		
備考	■住居専用 ■民泊利用不可 ■自転車: 月額500円 バイク(中型): 月額2,000円(契約時2年間一括払い※台数要確認) ■部屋タイプ: B ■再契約可(条件未定) ◆内見予約は『スマート内覧』◆外国人籍相談可(申込条件: 在留カード必須、日本語読み書き出来る方、連帯保証人必須: 日本人又は永住者) ■一部法人保証会社未加入時: 敷金・礼金を各1ヶ月追加 ※内装は入居までに変更となる場合がございます		

外観



その他

間取り図



※図面と異なる場合は現況を優先となります。

新宿本店

新宿区新宿3-21-4新宿ニュータウンビル1階  
TEL: 03-6279-2032



みずべや  
水商売のお部屋



あずま通り店

新宿区歌舞伎町1-8-3良川ビル2階  
TEL: 03-6205-5732

# ルール西高島平 306

物件種別	間取り	賃料	管理費等
マンション	1K	90,000円	8,000円

2F以上,オートロック,ダブルディンプルキー,ダブルロック,モニタ付オートロック,南面バルコニー,外壁タイル張り,分譲タイプ,メールボックス

**外観**



**その他**



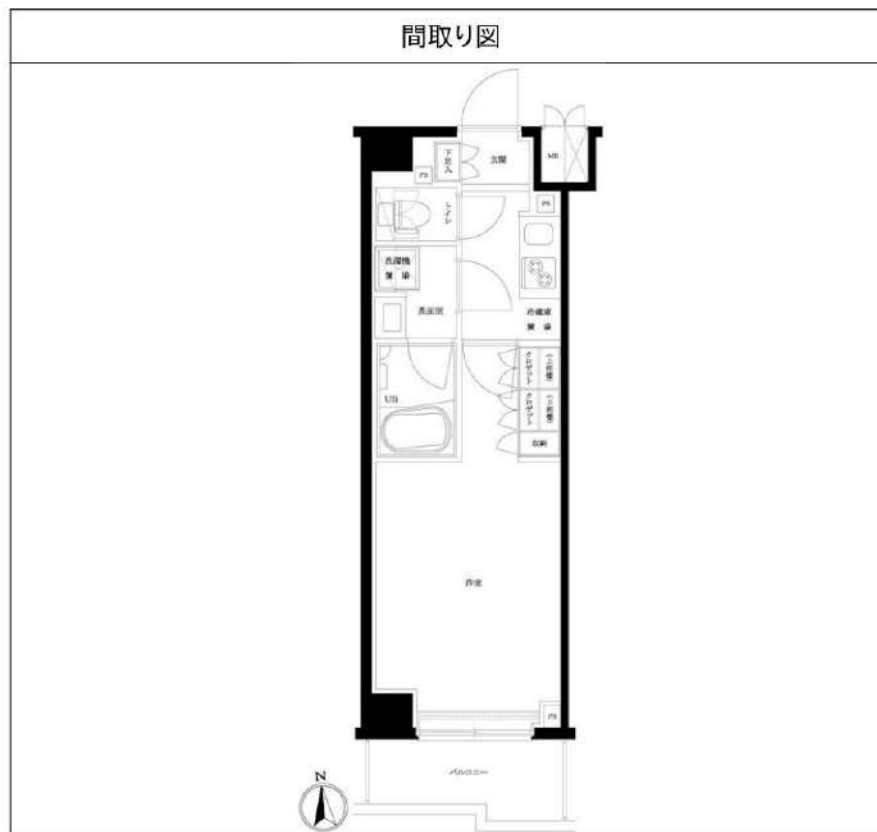

敷金/保証金	0円	礼金/権利金	90,000円
敷引/償却金	0円	更新料	1ヶ月(新賃料)
更新事務手数料			
その他費用	[一時金] 鍵交換費用: 27,500円, TFDclub: 20,000円, ルームクリーニング費用(退去時): 55,000円		
物件所在地	東京都板橋区高島平5丁目17-3		
交通	都営三田線 西高島平駅 徒歩5分		
間取り詳細	2階: 洋室 8.00畳, K 2.00畳		
構造	鉄筋コンクリート 2階 / 5階建		
面積	25.52㎡	向き	南
築年月	2020年12月24日	契約期間	普通借家契約 2年
退去日	2026年6月20日	入居時期	2026年7月上旬
駐車場	駐輪場		
設備	24時間換気システム, 2口コンロ, BS, CATV, CS, TVインターホン, インターホン, エアコン, ガスコンロ設置済, ガス給湯, クローゼット2ヶ所, システムキッチン, シャワー, シューズボックス, ダウンライトトイレ, バスト・トイレ別, バス有, フローリングユニットバス, 温水洗浄便座, 光ファイバー, 室内洗濯機置場, 収納有, 縦型照明付洗面化粧台, 照明付き, 人感照明センサー, 洗面化粧台, 洗面所にドア, 全室照明付き, 浴室乾燥, 浴室暖房, 24時間ゴミ出し可, エレベーター, 宅配BOX		
入居諸条件			
損害保険	要 全管協少額短期保険株式会社 18,000円 (2年)		
保証会社	必須 初回保証料30%(家賃+管理費) 年間保証料10,000円 ※学生初回保証料9,000円(学生契約可能)		
備考			

※図面と異なる場合は現況を優先となります。

**新宿本店** 新宿区新宿3-21-4新宿ニュータウンビル1階  
TEL: 03-6279-2032



**みずべや**  
水商売のお部屋



**あずま通り店** 新宿区歌舞伎町1-8-3良川ビル2階  
TEL: 03-6205-5732

# ZOOM練馬高野台 404

物件種別	間取り	賃料	管理費等
マンション	1DK	97,000円	10,000円

敷金/保証金	97,000円	礼金/権利金	97,000円
敷引/償却金		更新料	1ヶ月(新賃料)
更新事務手数料			
その他費用	[月次費用]家財保険+付帯サービス(税込):1,735円 [備考] ■契約時:当月分+翌月分の賃料・管理費をお支払い頂きます ■ペット飼育時:敷金1ヶ月追加(別途飼育規則参照・要申請書) ■解約時:ルームクリーニング費用及び借主負担分の原状回復費用をお支払い頂きます		
物件所在地	東京都練馬区高野台4丁目11-23		
交通	西武池袋線 練馬高野台駅 徒歩12分 西武池袋線 石神井公園駅 徒歩16分		
間取り詳細	4階:DK 6.30畳, 洋室 3.30畳		
構造	鉄筋コンクリート 4階 / 8階建		
面積	26.76㎡	向き	北東
築年月	2026年5月15日	契約期間	普通借家契約 2年
退去日		入居時期	即入居
駐車場	駐輪場 バイク置き場		
設備	2口ガス(グリル付) 独立洗面台 脱衣室 浴室乾燥機 温水洗浄便座 フローリング 室内洗濯機置場		
入居諸条件	ペット可, 二人入居可		
損害保険			
保証会社	必須 トーシンライフ、オリコフォレントインシュア、全保連/保証料:初回=賃料等×50%、月額=賃料等×1%		
備考	■住居専用 ■民泊利用不可 ■部屋タイプ:D ■自転車:月額500円 バイク:月額2,000円(契約時2年間一括払い※台数要確認) ■一部法人保証会社未加入時:敷金・礼金を各1ヶ月追加 ■外国籍相談可(申込条件:在留カード必須、日本語読み書き出来る方、連帯保証人必須:日本人又は永住者) ■短期解約違約あり:契約開始日より1年未満に退去した場合は賃料+管理費の1ヶ月分を支払うこと		

外観



その他

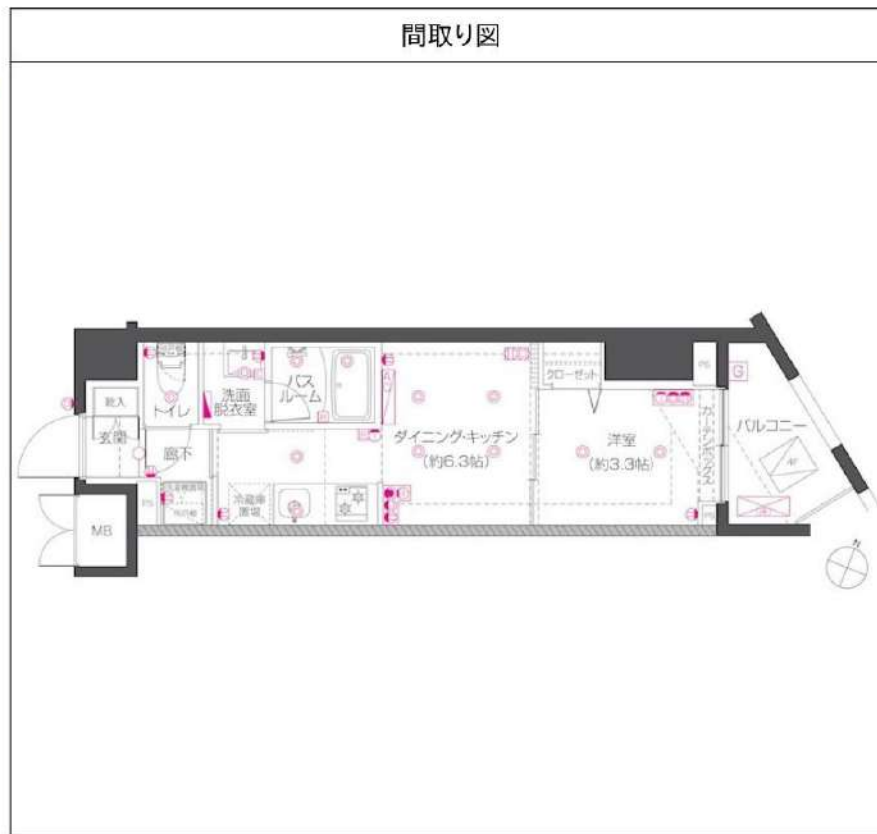

※図面と異なる場合は現況を優先となります。

**新宿本店** 新宿区新宿3-21-4新宿ニューパークビル1階  
TEL: 03-6279-2032



**みずべや**  
水商売のお部屋

**あずま通り店** 新宿区歌舞伎町1-8-3良川ビル2階  
TEL: 03-6205-5732

# ZOOM練馬高野台 203

物件種別	間取り	賃料	管理費等
マンション	1LDK	99,000円	10,000円

敷金/保証金	99,000円	礼金/権利金	99,000円
敷引/償却金		更新料	1ヶ月(新賃料)
更新事務手数料			
その他費用	[月次費用]家財保険+付帯サービス(税込):1,835円 [備考] ■契約時:当月分+翌月分の賃料・管理費をお支払い頂きます ■ペット飼育時:敷金1ヶ月追加(別途飼育規則参照・要申請書) ■解約時:ルームクリーニング費用及び借主負担分の原状回復費用をお支払い頂きます		
物件所在地	東京都練馬区高野台4丁目11-23		
交通	西武池袋線 練馬高野台駅 徒歩12分 西武池袋線 石神井公園駅 徒歩16分		
間取り詳細	2階:LDK 8.50畳, 洋室 3.60畳		
構造	鉄筋コンクリート 2階 / 8階建		
面積	30.75㎡	向き	北東
築年月	2026年5月15日	契約期間	普通借家契約 2年
退去日		入居時期	即入居
駐車場	駐輪場 バイク置き場		
設備	2口ガス(グリル付) 独立洗面台 脱衣室 浴室乾燥機 温水洗浄便座 フローリング 室内洗濯機置場		
入居諸条件	ペット可, 二人入居可		
損害保険			
保証会社	必須 トーシンライフ、オリコフォレントインシュア、全保連/保証料:初回=賃料等×50%、月額=賃料等×1%		
備考	■住居専用 ■民泊利用不可 ■部屋タイプ:C1 ■自転車:月額500円 バイク:月額2,000円(契約時2年間一括払い※台数要確認) ■一部法人保証会社未加入時:敷金・礼金を各1ヶ月追加 ■外国籍相談可(申込条件:在留カード必須、日本語読み書き出来る方、連帯保証人必須:日本人又は永住者) ■短期解約違約あり:契約開始日より1年未満に退去した場合は賃料+管理費の1ヶ月分を支払うこと		

外観



その他

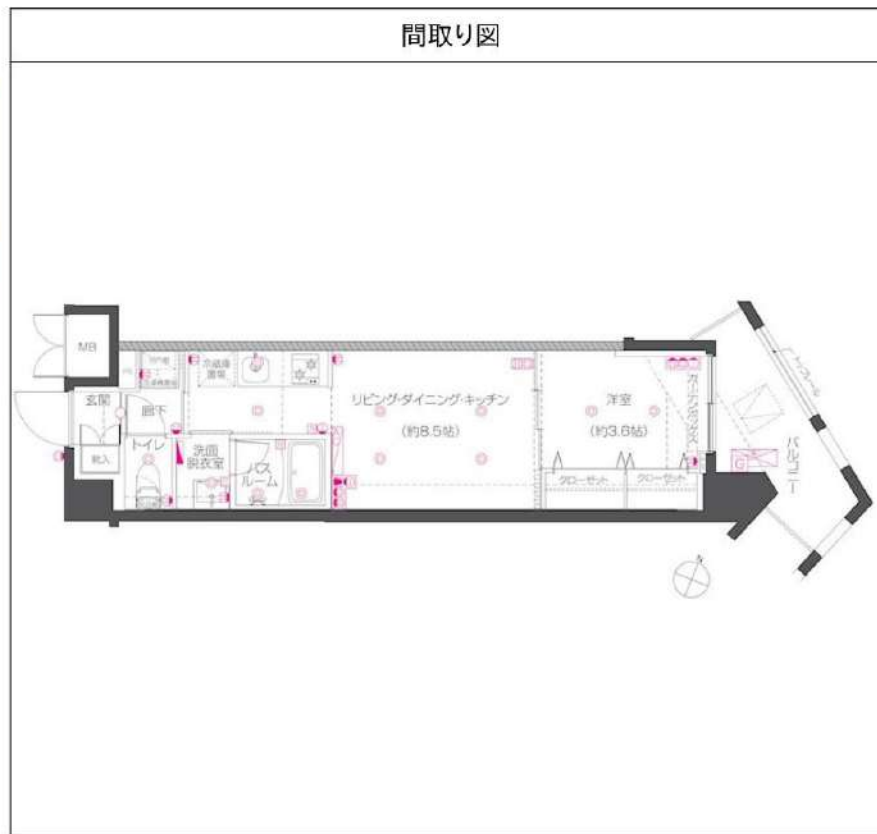

※図面と異なる場合は現況を優先となります。

**新宿本店** 新宿区新宿3-21-4新宿ニューパークビル1階  
TEL: 03-6279-2032



**みずべや**  
水商売のお部屋



**あずま通り店** 新宿区歌舞伎町1-8-3良川ビル2階  
TEL: 03-6205-5732

# ルールル池袋式番館 909

物件種別	間取り	賃料	管理費等
マンション	1K	118,000円	10,000円

敷金/保証金	0円	礼金/権利金	118,000円
敷引/償却金		更新料	1ヶ月(新賃料)
更新事務手数料			

24時間緊急通報システム,2F以上,オートロック,ダブルディンプルキー,ダブルロック,ディンプルキー,モニタ付オートロック,外壁タイル張り,分譲タイプ,防犯カメラ,メールボックス

その他費用	[一時金] 鍵交換費用: 27,500円, TFDclub: 20,000円, ルームクリーニング費用(退去時): 55,000円		
-------	---	--	--

物件所在地	東京都豊島区池袋4丁目25-12		
-------	------------------	--	--

交通	山手線 池袋駅 徒歩10分		
----	---------------	--	--

間取り詳細	9階: 洋室 7.50畳, K 2.00畳		
-------	-----------------------	--	--

構造	鉄筋コンクリート 9階 / 11階建		
----	--------------------	--	--

面積	25.40㎡	向き	北
----	--------	----	---

築年月	2022年11月下旬	契約期間	普通借家契約 2年
-----	------------	------	-----------

退去日	2026年8月2日	入居時期	2026年8月下旬
-----	-----------	------	-----------

駐車場	駐輪場		
-----	-----	--	--

設備	24時間換気システム,2口コンロ,BS,CS,TVインターホン,エアコン,ガスコンロ設置済,ガス給湯,クローゼット,システムキッチン,シャワー,シューズボックス,トイレ有,バス・トイレ別,バス有,フローリング,ユニットバス,温水洗浄便座,光ファイバー,室内洗濯機置場,照明付き,洗面化粧台,洗面所独立,全室照明付き,浴室乾燥,24時間ゴミ出し可,エレベーター,宅配BOX,敷地内ゴミ置き場		
----	--	--	--

入居諸条件			
-------	--	--	--

損害保険	要 全管協少額短期保険株式会社 18,000円 (2年)		
------	------------------------------	--	--

保証会社	必須 初回保証料30%(家賃+管理費) 年間保証料10,000円 ※学生初回保証料9,000円(学生契約可能)		
------	---	--	--

備考	物件より池袋駅西口(北)まで徒歩10分		
----	---------------------	--	--

### 外観



### その他





※図面と異なる場合は現況を優先となります。

## 新宿本店

新宿区新宿3-21-4新宿ニュータワービル1階  
TEL: 03-6279-2032



## みずべや

水商売のお部屋



## あずま通り店

新宿区歌舞伎町1-8-3良川ビル2階  
TEL: 03-6205-5732

### 間取り図

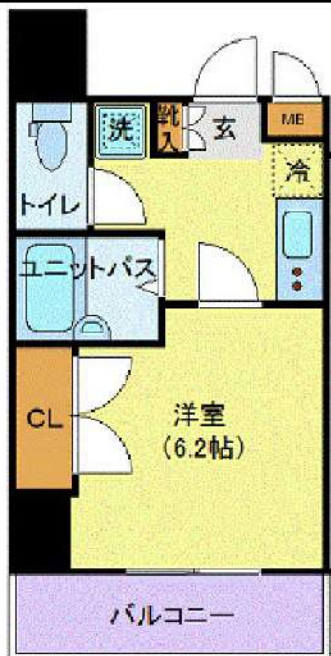

### 基本情報

住所	東京都豊島区東池袋5丁目 40-7	号室	1102
交通	1 山手線大塚駅 徒歩6分	間取り	1K
	2 丸ノ内線新大塚駅 徒歩5分	広さ	壁芯21.7㎡
	3 有楽町線東池袋駅 徒歩11分	方角	北東
築年月	2005年1月	構造	RC・11階建
		現況	期日指定 2026年6月下旬

### 賃料等

敷金	0ヶ月	礼金	1ヶ月
賃料	116,000円	再契約料	新賃料の1ヶ月
共益費	11,000円		

■鍵交換代33,000円 ■退去時クリーンコート代55,000円 ■事務手数料22,000円 ■退去時精算手数料5,500円 (最終請求時) ■リブクラブ2,200円/月 ■SBI少額短期保険800円/月 ■指定賃貸保証加入 (総賃料100%) ■賃料等引き落とし料330円/月 ■家具家電撤去費用27,500円 (家具家電無し契約を希望の場合) ■短期解約違約金: 賃料1ヶ月分 (1年未満) ■モバイルwifi (50GB)付 ■民泊・簡易宿泊による利用及びそれに伴う広告等は一切禁止 ■法人契約の場合、普通借相談可 ■法人で保証会社加入無しの場合、敷金1か月 ■海外審査相談可 ■全物件先行契約になります。 ■事務所・SOHO利用禁止 ■外国籍の方: GTN加入要 (海外審査OK) 初回保証料: 賃料総額100% 月次手数料2,330円 (税込) ■スタンダードシリーズ

### 設備

エレベーター / 宅配ボックス / フローリング / 家具・家電付 / エアコン / ネット使用料不要 / TVインターホン / システムキッチン / 給湯 / バストイレ別 / 浴室乾燥機 / 温水洗浄便座 / クロゼット / オートロック / 最上階 / 敷金不要 / 外国人可 / キャンペーン特集

### 建物内観



### 外観画像



### SET UP賃貸 (家具・家電付き) 対応

[ 家具・家電付き基本内容 ] 条件をご確認下さい。

- TV
- 冷蔵庫
- レンジ
- ベッド
- デスク
- チェア
- カーテン
- その他備品

※物件により異なる場合がございます。詳しくはお問合せ下さい。



新宿本店

新宿区新宿3-21-4新宿ニュータウンビル1階  
TEL: 03-6279-2032



みずべや  
水商売のお部屋



あずま通り店

新宿区歌舞伎町1-8-3良川ビル2階  
TEL: 03-6205-5732