

マーレ上北沢

302号室

京王線

八幡山駅徒歩5分



禁煙ルーム

インターネット無料

※指定会社利用の場合に限ります。

外観等



間取り

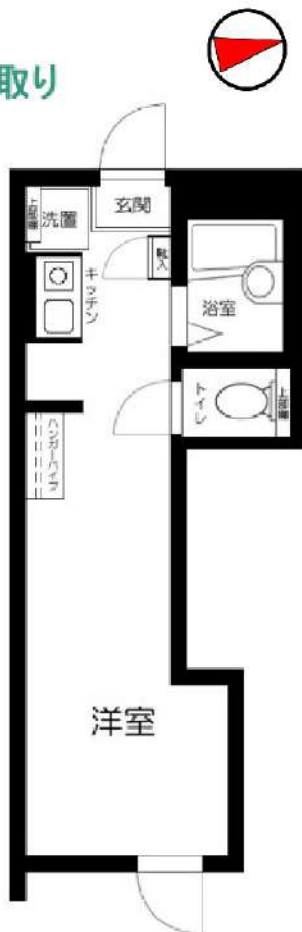

地図



周辺環境

※㎡数はPS・MB面積を含む場合があります。

※図面と現況が異なる場合は現況を優先いたします。

| | | | |
|-----|-----------|----|-----|
| 賃料 | 73,000 | 円 | |
| 共益費 | 5,000 | 円 | |
| 敷金 | 1ヶ月 | 礼金 | 1ヶ月 |
| 現況 | 7月21日退去予定 | | |

物件概要

| | | | |
|-----|--------------------|-----|--------|
| 所在地 | 東京都世田谷区上北沢5丁目32-21 | | |
| 構造 | 木造地上3階建 | | |
| 種別 | 賃貸アパート | | |
| 築年数 | 2024年9月 | 総戸数 | 12戸 |
| 間取り | 1R | 広さ | 16.29㎡ |

必要書類・その他注意事項

身分証明書・収入証明
 (※保険証は提出時記号・保険証番号をふせてください)
 家賃口座引落 (手数料は契約者負担となります)
 入居者サポート料 2年間 22,000円
 住宅総合保険 2年間 20,000円
 解約時敷金償却 1ヶ月
 鍵交換代 26400円
 通常損耗は貸主負担です
 保証会社利用必須
 近隣トラブル解決支援サービス付保証プランあり
 契約期間: 2年
 更新料: 新賃料の1ヶ月分

① 法人申込 条件変更不可!

- ・図面記載の金額は必須
- ・請求から5営業日迄の振込
- ・入金ベースでの鍵渡し不可

建物管理会社

※お問い合わせください

部屋設備

- ◆バス・トイレ別
- ◆モニター付オートロック
- ◆宅配BOX
- ◆エアコン1基(設備:洋室)
- ◆室内洗濯
- ◆1口IHコンロ
- ◆ハンガーパイプ

※起算日決定は内装目途立ってからになります

新宿本店 新宿区新宿3-21-4新宿ニューワールド1階
TEL: 03-6279-2032



みずべや
水商売のお部屋



あずま通り店 新宿区歌舞伎町1-8-3良川ビル2階
TEL: 03-6205-5732

NEW

ZESTY千歳船橋

デザイナーズマンション

RENECAT導入済物件★消臭抗菌効果が半永久持続
★家具・家電付賃貸へ変更可★すぐお住まいになれます

Access

小田急小田原線

千歳船橋駅 徒歩10分

小田急小田原線

祖師ヶ谷大蔵駅 徒歩16分



- 外観コンクリート打放し
- TVモニター付オートロックシステム
- 防犯性に優れたディンプルキー
- 遮音性に優れた床フローリング仕様
- 室内を快適に保つエアコン標準装備
- オリジナルミニキッチン1口ガスコンロ
- バスルームとトイレを独立
- 温水シャワートイレ
- 室内洗濯機置場
- 雨天・外出時に便利で嬉しい！室内物干し
- 便利で嬉しい！お湯張り機能付きバス
- ★雨天・冬は必須！浴室換気乾燥暖房機
- 防音サッシュ採用
- ライティングレール照明
- 使い勝手の良い便利なピクチャーレール
- 収納便利なクローゼット
- インターネット光・CATV対応※別途費用
- 敷地内ゴミ置場
- 駐輪場（空き条件状況等、要詳細確認）
- 2人入居・外国籍入居可能/海外審査可能



24時間安心サポート

設備のトラブルに24時間365日の受付体制

医療健康サービス 24

看護師が24時間365日相談可※適応条件有

※図面と現況が異なる場合、現況優先とさせていただきます。
※退去時清掃費用、更新時更新費用等がございます。
※壁紙の色は変更する場合がございます。

204 号室 専有面積 20.41 m²

間取 1K

賃料 83,000 円/月

共益費 12,000 円/月

物件概要

所在地/ 東京都世田谷区船橋2丁目8-4

構造・規模/ 鉄筋コンクリート造4階

総戸数/ 12戸

築年月/ 2007年05月17日

入居日/ 2026年05月26日

契約条件

保証金1ヶ月（契約時償却）

保証方法利用料:家賃総額55%（最低金額5.5万円）
保証金契約時償却（保証金プランで契約の場合）
24Hサポート料22,000円/1年・鍵交換代22,000円
室内抗菌処理代17,600円 事務手数料11,000円
当社指定賃貸入居者総合保険加入の事（別途費用）
※賃料1座引落し（決済サービス料：月額550円）
普通賃貸借1年契約（更新型）※
※1、2回目の更新料は5%の賃料改定あり。更新料は1回のみ。
2回目以降の更新料は無い為、安心して永くお住まいいただけます

新宿本店 新宿区新宿3-21-4新宿ニートワークビル1階
TEL: 03-6279-2032



みずばや
水商売のお部屋



あずま通り店 新宿区歌舞伎町1-8-3良川ビル2階
TEL: 03-6205-5732

SHIMOKITAZAWA PARKSIDE

～駅徒歩3分、落ち着いた立地の单身用デザイナーズ～



ナイトワーク等ご相談下さい!

- ◇新代田駅徒歩3分の駅近マンション
- ◇独立洗面台付きの充実した水回り設備
- ◇白を基調とした清潔感のある内装デザイン



207号室
120,000円
共益費10,000円



| | | | | |
|-------|------------------------------------------------------------------------------------------------------------------------------------------------------------------------------------------------------------------------------------------------------------------------------------------------------------------------------------------------|---------------------------------------------------------------------------------------------------------------------------------------------------|----|-----|
| 名称 | 下北沢パークサイドヒルズ 207 | | | |
| 間取 | 1K | | | |
| 賃貸条件 | 賃料 | 120,000円 | | |
| | 共益費 | 10,000円 | | |
| | 敷金 | 1ヶ月 | 礼金 | 0ヶ月 |
| 所在地 | 〒155-0033 東京都世田谷区代田6-34-23 | | | |
| 交通 | 井の頭線「新代田」駅 | 徒歩3分 | | |
| | 井の頭線「下北沢」駅 | 徒歩7分 | | |
| | 小田急小田原線「下北沢」駅 | 徒歩7分 | | |
| 建物 | 構造・規模 | 鉄骨造2階建 | | |
| | 専有面積 | 29.40㎡ | | |
| 竣工 | 2011年3月 | | | |
| 入居日 | 6月下旬(5月24日解約予定) | | | |
| 期間 | 普通賃貸借 2年 | | | |
| 更新料 | 新賃料1ヶ月分 | | | |
| 設備・仕様 | <input type="checkbox"/> TVモニターインターホン <input type="checkbox"/> フローリング <input type="checkbox"/> エアコン <input type="checkbox"/> IH2口キッチン <input type="checkbox"/> 独立洗面台 <input type="checkbox"/> 浴室乾燥機 <input type="checkbox"/> 室内洗濯機置場 <input type="checkbox"/> 温水洗浄便座 <input type="checkbox"/> クローゼット <input type="checkbox"/> シューズBOX | | | |
| | 備考 | 【契約時費用】 保証会社加入要：アーク賃貸保証 初回 総賃料50%+10,000円/年 口座振替手数料：330円/月 鍵交換費用：35,000円(税別) 住まいレスキュー24：18,000円(税別)/2年 火災保険料：20,000円~/2年 | | |

※図面と現況が異なる場合、現況優先と致します。

写真は別部屋です。

※1年未満の解約の場合違約金あり(総賃料1ヶ月)

新宿本店

新宿区新宿3-21-4新宿ニューワークビル1階
TEL: 03-6279-2032



みずべや
水商売のお部屋



あずま通り店

新宿区歌舞伎町1-8-3良川ビル2階
TEL: 03-6205-5732

| | |
|-----------------|-------|
| 建物種別 | マンション |
| セレーネ自由が丘 | |
| 204号室 | |

礼金なし! (1年以内の解約で違約金1ヶ月分) 敷金1ヶ月! (保証会社利用必須)

| | | | | |
|------|------|----------|------|--------|
| 賃貸条件 | 賃料 | 137,000円 | 共益費 | 5,000円 |
| | 敷金 | 1ヶ月 | 礼金 | 0ヶ月 |
| | 契約形態 | 普通借家 | 契約期間 | 2年 |
| | 更新料 | 新賃料 1ヶ月 | | |

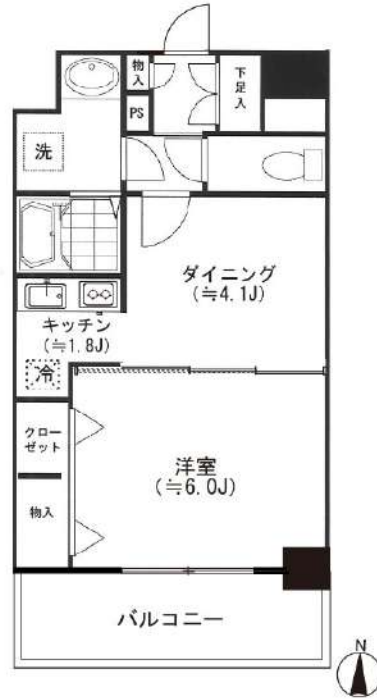

| | | | |
|------------------------------------------------------------------------------------------------------------------------------------------------------------|------|------|---|
| 入居可能日 | 即入居可 | 開口向き | 南 |
| <p>〈専有設備〉 フローリング、クローゼット、下駄箱、収納スペース、エアコン、システムキッチン、コンロ口数(2口)、コンロ種類(ガス)、グリル、バス・トイレ(別室)、温水洗浄便座、洗面台、洗面所独立、脱衣所、給湯、洗濯置き場(室内)、ベランダ・バルコニー、CATV(有料)</p> | | | |
| <p>※入居可能日は、空き予定の場合室内状況等により延びる可能性もございます。 ※図面と現況が異なる場合は、現況優先とさせていただきます。</p> | | | |

| | | | |
|----------|---------------------------------------------------------------------------------------------------------------------------------------------------------------------------------------------------------------------------------------|-------------------------------------------------------------------------------------------------------------------------|-------------|
| 所在地 | 東京都世田谷区奥沢5丁目32-11 | | |
| 交通 | 東急東横線「自由が丘」徒歩5分 東急大井町線「自由が丘」徒歩5分 | | |
| 建物 | 構造・規模 | RC造 5階建 | |
| | 築年数 | 2002年3月 | 総戸数 21戸 |
| | 間取 | 1DK | 専有面積 30.05㎡ |
| 共用設備 | 外観タイル張り、オートロック、集合ポスト、エレベーターあり、専用ゴミ置き場あり、駐輪場あり、バイク置場あり | | |
| 保証会社利用必須 | 第1優先保証料 | ((株)エポスカード) 保証料(初回契約時) 20%、保証料(月額) 800円、(最低保証料: 15,000円) | |
| | 第2優先保証料 | 日本セーフティー(株) 初回総額賃料の50%(最低20,000円)、毎月総額賃料の1.5%(最低1,500円)、集金代行手数料 毎月330円(税込)、賃料滞納時の事務手数料(1回毎) 個人 2,970円(税込) 法人 3,300円(税込) | |
| | 第3優先保証料 | | |
| その他費用 | 損害保険 | 要 貸主指定 18,000円 2年 | |
| | 鍵交換費 | 33,000円(税込み) | |
| 退去時費用 | 室内清掃費 | 居室専有面積35㎡未満は一律38,500円(税込)、35㎡以上は1㎡あたり1,100円(税込) | |
| | エアコン清掃費 | 壁掛け・床置き式1台あたり11,000円(税込)、天井カセット型エアコン1台あたり27,500円(税込) | |
| 備考 | <p>■24時間サポート料550円(月額・税込) ■1年以内の解約で違約金1ヶ月分 ■204号室 ■CATV※要別途契約・イツコム(0120-109-199) ■インターネット※要別途契約・フレッツ光(0120-116-116) ■置き配サービス(Amazon限定) ■駐車場 空無 ■バイク置場 要問合せ: (株)パーキングマーケットTEL03-6273-3007 ■館内専用ゴミ置場あり ■2018年9月大規模修繕工事済</p> | | |

新宿本店 新宿区新宿3-21-4新宿ニュータウンビル1階
TEL: 03-6279-2032

みずべや
水商売のお部屋

あずま通り店 新宿区歌舞伎町1-8-3良川ビル2階
TEL: 03-6205-5732

NEW

REGALO世田谷松陰神社

置き配対応・ネット使い放題マンション

RENECAT導入済物件消臭★抗菌効果が半永久持続
★家具・家電付賃貸へ変更可★すぐお住まいになれます

Access

東急世田谷線

松陰神社前駅 徒歩4分

東急田園都市線

三軒茶屋駅 徒歩20分

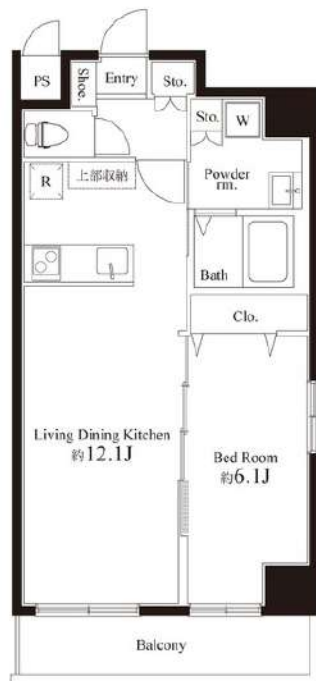

- スタイリッシュでオシャレな外観
- カラーTVオートロックシステム
- 床フローリング仕様
- エアコン1基標準装備
- IH2Hシステムキッチン
- バスルームとトイレを独立
- 温水シャワートイレ
- ★お湯張り・追い焚き機能付きバス
- 浴室換気乾燥暖房機
- シャンプードレッサー洗面台
- ★ネット使い放題（ファイバーゲート）
- ↑速度等詳細は0120-988-660
- 防音サッシ
- 収納便利なクローゼット
- BS・CS・110°CS対応（別途費用）
- 24時間受取可能宅配BOX
- 敷地内ゴミ置き場
- 駐輪場（登録料5,500円）空要確認
- ペット可（敷金1ヶ月追加）
- ※小型犬・猫計2匹まで

203 号室 専有面積 42.12 m²

間取 1LDK

賃料 178,000 円/月

共益費 15,000 円/月

物件概要

所在地/ 東京都世田谷区世田谷4丁目6-4

構造・規模/ 鉄筋コンクリート造6階

総戸数/ 15戸

築年月/ 2018年06月14日

入居日/ 2026年07月15日

契約条件

保証金2ヶ月（契約時償却）

保証方法利用料:家賃総額の55%（最低金額5.5万円）

保証金契約時償却（保証金プランで契約の場合）

24Hサポート料22,000円/1年・鍵交換代22,000円

室内抗菌処理代17,600円 事務手数料11,000円

鍵追加代22,000円

当社指定賃貸入居者総合保険加入の事（別途費用）

※賃料11座引落し（決済サービス料:月額550円）

普通賃貸借1年契約（更新型）※

※1、2回目の更新時5%の賃料改定あり。更新料は1回のみ。

2回目以降の更新料は無い為、安心して永くお住まいいただけます

24時間安心サポート

設備のトラブルに24時間365日の受付体制

医療健康サービス 24

看護師が24時間365日相談可※適応条件有

※図面と現況が異なる場合、現況優先とさせていただきます。
※退去時清掃費用、更新時更新費用等がございます。
※壁紙の色は変更する場合がございます。

新宿本店 新宿区新宿3-21-4新宿ニューパークビル1階
TEL: 03-6279-2032



みずべや
水商売のお部屋



あずま通り店 新宿区歌舞伎町1-8-3良川ビル2階
TEL: 03-6205-5732