

新築賃貸アパート ティ・アーマーハート

1R+ロフト

急行停車駅
西武新宿線
西武新宿線

『鷺ノ宮』
『都立家政』

駅 徒歩 6分
駅 徒歩 5分

【物件概要】

所在地： 東京都中野区鷺宮3-11-26
構造： 木造2階建て
築年月： 2026年6月

【賃貸条件】

別紙一覧表参照
詳細は下記連絡先へお問い合わせ下さい。



床暖房付
音声転送式防犯カメラ設置
☆災害時、2方向避難通路あり☆

礼金0ヶ月・敷金0ヶ月 共益費：3,000円

号室	205	204	203	202	201
面積	約13.22㎡	約14.29㎡	約13.00㎡	約13.00㎡	約13.23㎡
ロフト	約5.75㎡	約5.45㎡	約6.49㎡	約6.49㎡	約6.61㎡
賃料	69,000	70,000	68,000	68,000	69,000
号室	105	104	103	102	101
面積	約13.22㎡	約14.29㎡	約13.00㎡	約13.00㎡	約13.23㎡
ロフト収納	約6.49㎡	約6.62㎡	約5.58㎡	約5.58㎡	約4.89㎡
賃料	66,000	67,000	65,000	65,000	66,000

- ★オートロック完備 (タッチパネル)
- ★カラーTVモニター付インターフォン
- ★トイレ・シャワーセパレート
- ★音声転送式防犯カメラ設置
- ★システムガス1口
- ★ウォシュレット付
- ★室内洗濯機置場
- ★床暖房
- ★ミラー姿見
- ★ケーブルテレビ (J-COM)
- ★ロフト付
- ★エアコン完備

2026年6月9日入居可!

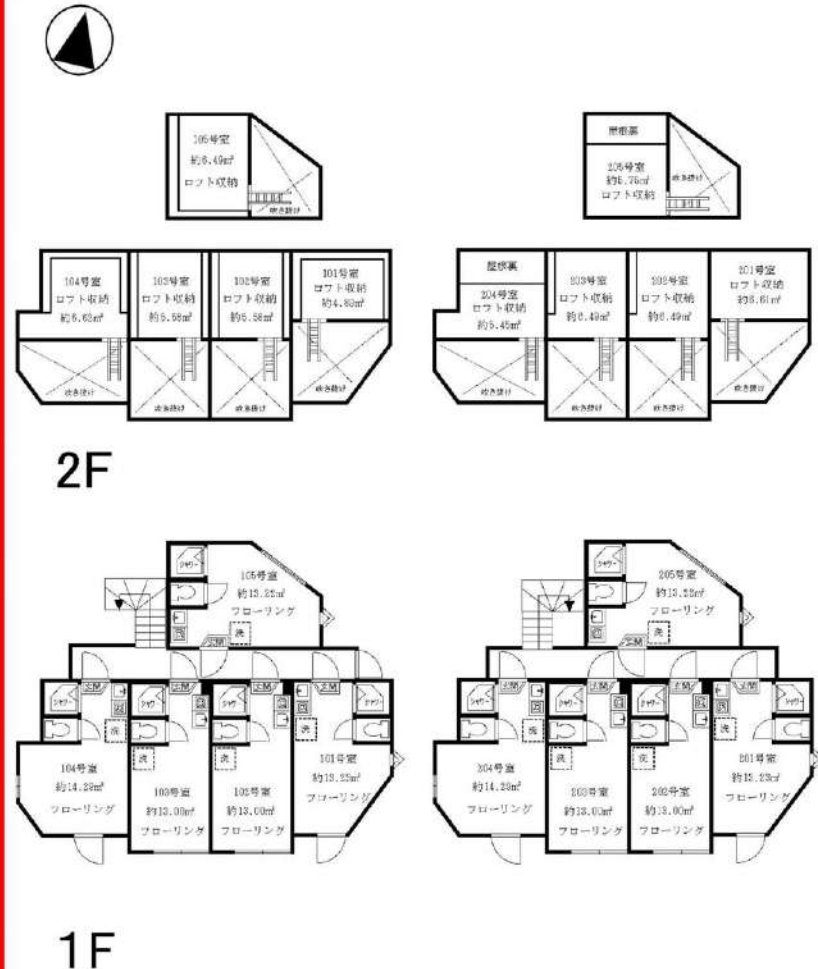

※図面と現況が相違している場合は現況優先にてご了承下さい。

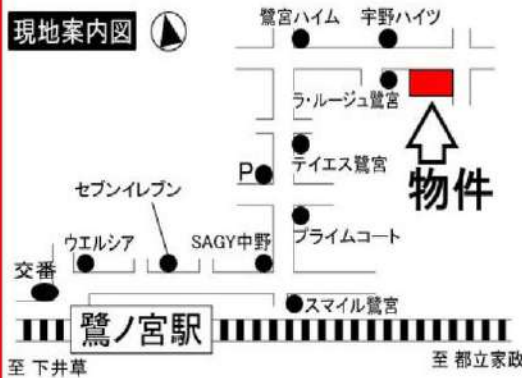

新宿本店 新宿区新宿3-21-4新宿ニューターワビル1階
TEL: 03-6279-2032



みずべや
水商売のお部屋



あずま通り店 新宿区歌舞伎町1-8-3良川ビル2階
TEL: 03-6205-5732



●駐輪場：各世帯1台まで・バイク不可●エアコン1基（洋室）



賃料	66,000円	共益費	3,000円
敷金	--	礼金	--
		償却	-

住所・アクセス	
東京都 中野区若宮3-50-9	
●西武新宿線 鷺ノ宮駅 徒歩5分	
●西武新宿線 都立家駅 徒歩6分	
その他費用	
●Art Club <月額> 1,320円 (税込)●鍵交換代 33,000円 (税込)●諸経費 3,300円 (税込)	間取り
	1R
	専有面積
	19.87㎡

保証会社	
スカイレント：月額費用の50%（加入料下限20,000円）月額保証料1,000円（非課税）	

契約形態	契約期間/解約予告	
再契約型定期借家	1年/1ヶ月前通知	
再契約料	再契約事務手数料	
新賃料の0.5ヶ月分	-	
構造/所属階	築年月	総戸数
木造 2階建て/1階	2007年09月	4戸
退去予定日	入居可能目安	
2026年5月16日	2026年6月上旬	

備考
●Art Club：家財保険・24時間サービス・作業セットにしたがって稼働 ●諸経費：書類作成・郵送料金●契約開始後1年未満解約の場合違約金1ヶ月（賃料+共益費）有

再契約型定期借家
再契約型定期借家契約の場合、家賃滞納・近隣迷惑行為など契約違反があれば原則的に再契約をおこないますので、そのまま住み続けていただけます。

■申込時注意 ●個人契約時：入居者本人のみ契約可●スカイレント保証：アルバイト・派遣社員・無職の方は連帯保証人必須●大手法人契約時：普通借家契約の相談可 ●広告期限：2026年05月未迄 ●現況優先。写真は同物件・別部屋の場合があります●消費税額：適用税率に準ずる●図面の寸法：目安であり現況優先●利用する保証会社によって契約金条件（敷金等）が変更となる場合があります●ADは内税

新宿本店 新宿区新宿3-21-4新宿ニューワークビル1階
TEL：03-6279-2032

みずばや
水商売のお部屋

あずま通り店 新宿区歌舞伎町1-8-3良川ビル2階
TEL：03-6205-5732

外壁タイル張り,分譲タイプ,2F以上,オートロック,モニタ付オートロック,ディンプルキー,角住戸

【外観】



【間取り図】

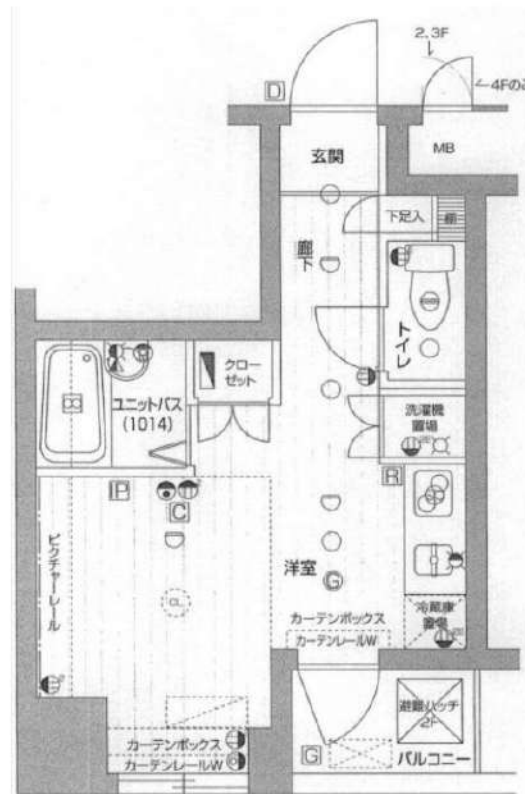

※図面と現状が異なる場合は現状優先となります。

賃料	114,000円		
管理費等	15,000円	間取り	1R
敷金	無	礼金	1ヶ月
敷引 償却金	-	保証金	-
建物名	メインステージ市ヶ谷曙橋		
物件種別	マンション	号室	0205号室
建物所在地	東京都新宿区市谷仲之町 4-44		
交通	都営新宿線 曙橋 徒歩4分 都営大江戸線 牛込柳町 徒歩6分		
間取詳細			
構造・規模	鉄骨鉄筋コンクリート 12階建 2階		
専有面積	19.36㎡	向き	北西
築年月	2004年2月27日	契約期間	2年
入居時期	2026年6月中旬予定	更新料	1.5ヶ月(新賃料)
損害保険	有 16,000円 24ヶ月		
駐車場	駐輪場,バイク置き場		
設備	エレベーター,24時間ゴミ出し可,風除室,敷地内ゴミ置き場,宅配BOX,システムキッチン,2口コンロ		
その他費用	[一時金] ハウスクリーニング費用(退去時請求):38,500円 退去時鍵交換費用(契約時請求):29,700円 AMLクラブサポート費用(契約時請求):16,500円 [備考] ①短期解約違約金有(1年未満=1ヶ月,半年未満=2ヶ月) ②エアコンクリーニング費用(1台あたり16,500円税込み・退去時請求)		
入居諸条件	ペット不可 事務所不可 楽器等の使用不可 法人可		
保証会社	必須 家賃総額より50%~		
備考	ネット込(ギガプライズ) 保証会社必須(セゾン) 解約予告50日前 退去時要清掃代 電力会社指定有 引越業者指定有		

情報更新日 2026年4月21日

No.02440205

新宿本店 新宿区新宿3-21-4新宿ニュータウンビル1階
TEL:03-6279-2032



みずべや
水商売のお部屋



あずま通り店 新宿区歌舞伎町1-8-3良川ビル2階
TEL:03-6205-5732

プレール・ドゥーク新宿御苑Ⅱ

住み替え応援システムRe+Room
家賃でポイントがたまる！
住み替えて使ってお得！

安心管理システム24時間管理
学生・女性にオススメ

ペット相談可(小型犬または猫1匹、敷金2ヶ月)

※掲載写真は同物件の別室です※

新宿御苑前徒歩6分★新宿三丁目7分



新生活応援
月額賃料・5,000円で家電4点付きに！
4点
かしこく！身軽に！
家電付
物件
家賃に+5,000円
詳細はイタジシ申込フォームよりご案内



木下の賃貸 友の会
詳細はこちら▶



※図面と現況が異なる場合には現況を優先とします。

ACCESS

東京メトロ丸ノ内線 新宿御苑前駅 徒歩6分

都営新宿線 新宿三丁目 徒歩7分
都営大江戸線 東新宿 徒歩11分

207号室

賃料 124,000円

管理費 8,000円

敷金 0ヶ月 礼金 1ヶ月

OUTLINE

間取り 1R タイプ 専有面積 25.5㎡

入居日 2026年05月下旬 内見 不可

「木下の賃貸」友の会費 2,530 円(税込)/月額

所在地 東京都新宿区新宿5丁目2-7

構造 RC造 規模 7階建2階

竣工日 2011年09月 総戸数 51戸

駐車場 無 空き 無

駐輪場 有 空き 要確認

駐車場敷金なし 駐車場賃料 0 円/月額

ペット飼育相談 ペット飼育の場合の敷金 敷金2ヶ月

方位 西 ガス バレットガス推奨

株式会社キノシタコミュニティ 電気 バレット電気推奨

LEASE CONDITION

契約期間 2年 更新料 新賃料 1.25 ヶ月

解約予告 1ヶ月前 に文書で当社宛に通知

スマートの礼金費用 27,500 円(税込) 消毒代 26,400 円(税込)

定額ルームクリーニング代 63,800 円(税込)

EQUIPMENT

オートロック	○	洗濯機置場	○	バルコニー	○
エレベーター	○	浴室乾燥機	○	CATV	○
TVモニター付きインターフォン	○	洗浄機能付暖房便座	○	BSアンテナ	○
宅配ボックス	○	追い焚き	○	CSアンテナ	○
ガスコンロ	○	居室床材フローリング	○	カーシェアリング	○
IHクッキングヒーター	○	エアコン	○		
独立洗面台	○	浄化槽	○		

①保証会社加入必須。木下グループ保証：初回保証料80%、利用手数料月額550円(税込)、継続保証委託料20,000円(2年毎)
②木下の賃貸友の会加入必須。入居者補償制度、住まいのトラブル緊急サポート等のサービスを提供。月額2,530円(税込)～/法人プラン月額990円(住まいのトラブル緊急サポートのみ)
③12か月未満の解約時、賃料1か月の違約金が御座います。
④CATV、BS・CS110”、インターネット等(導入されているか否かは要確認)には別途契約、費用がかかります。
※未入居者様が61歳以上の場合、弊社指定の見守りサービスへのご加入が必須となります。(月額1,800円/税別)

備考

新宿本店 新宿区新宿3-21-4新宿ニュータワービル1階
TEL: 03-6279-2032



みずばや
水商売のお部屋



あずま通り店 新宿区歌舞伎町1-8-3良川ビル2階
TEL: 03-6205-5732

外観



間取り



RELUXIA CITY 北新宿

701

賃料	124,500円		
管理・共益費	管理費 20,000円	共益費	0円
間取り	1R	物件種別	マンション
敷金	-	礼金	1.0ヶ月
交通	JR中央・総武線「東中野」駅 徒歩 6分 都営大江戸線「東中野」駅 徒歩10分		
物件所在地	東京都新宿区北新宿三丁目40番1号		
構造	鉄筋コンクリート造	地下 1階付地上 6階建	6階部分
専有面積	25.80㎡	向き	南
築年月	2024年 3月	入居時期	2026年7月中旬
契約期間	2年間（更新可）	原状回復	退去時精算
更新料	新賃料1ヶ月分	更新事務手数料	新賃料0.5ヶ月分+税
鍵交換代	30,800円	損害保険	2年 20,000円
その他費用	安心入居サポート:18700円 引越虫駆除サービス:17600円		
駐車場・駐輪場・バイク置場等の建物設備については下記建物管理会社へお問い合わせ下さい。			
建物管理会社	株式会社フューディアルコミュニティ	03-6435-5998	
保証会社	必須 (あんしん保証等)	初回保証料:50~60% (外国籍:70%) ※月額保証料あり ※詳細は申込時に保証会社プランを確認	
セールスポイント	ペット可 (成長時の体長50cm体重10kg以内の犬及び猫1匹まで)		
設備	BS CS オートロック モニター付オートロック 防犯カメラ ディンプルキー ダブルロック 管理人室 エレベーター 宅配BOX 角部屋 人感センサー フローリング 風除室 クローゼット シューズボックス ガス2口コンロ パストイレ別 温水洗浄便座 ガス給湯 室内洗濯機置場 洗面化粧台 独立洗面所 浴室換気乾燥機 24h換気システムキッチン 24hゴミ出し可 敷地内ゴミ置き場 メールボックス エアコン		
備考	※インターネット使用料無料・IoT導入済・ZEH-M		

エントランス



室内

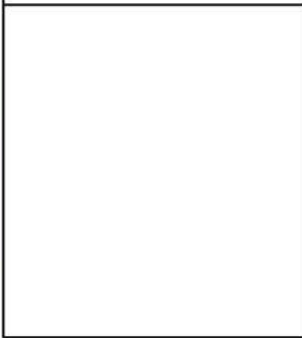

キッチン



バスルーム



※図面と現況が異なる場合は、現況が優先となります。■申込の際はITANDIBBにてお願いします。■お部屋は原則として「クリーニング中」以外現状渡しです。■保証会社必須(エルズサポート・ジャックス・セゾンカードなど複数取扱有)。初回保証料は、賃料等の合計金額の50%~60%。年間更新料や月額保証料あり。但し、大手法人契約の場合で保証会社利用しない場合は敷金1か月分増です。■ペット飼育可の物件でペットを飼育する際は、申込書にその旨(種類・数)を記載。敷金1か月分増(退去時償却)。建物管理規約等により制限があります。また管理規約や使用細則等の違反により賃貸借契約が解除となる場合があります。■建物全館禁煙(電子タバコ含む)です。但し、専有部分においては、退去時に天井壁クロスを張替え(借主全額負担)を前提に容認します。■短期違約(1年未満・フリーレントが付きの契約の場合は1年9か月未満)違約金賃料等の1か月分。■解約予告2か月前。更新料、新賃料1か月分。更新事務手数料0.5か月分(税別)。■駐輪場・駐輪場・バイク置場については建物管理会社への空き確認を要します。また、お申し込みは原則別途建物管理会社にお申し込み願います。■楽器使用相談物件可の物件の場合、建物管理規約等の制限があります。使用時間、音量について他の居住者様へのご配慮をお願いします。騒音苦情については、契約解除となる場合があります。■退去時にルームクリーニング、エアコンクリーニング等の費用負担があります。■インターネット回線については入居者様ご自身の責任で利用となります。ご希望の回線が建物に導入されていない場合もございます。■空き予定の場合は、先行契約となります。■空予定の物件の場合、室内写真の提供が出来ない場合があります。



防犯カメラ,外壁タイル張り,分譲タイプ,2F以上,オートロック,モニタ付オートロック,ディンプルキー,角住戸

【外観】



【間取り図】



※図面と現状が異なる場合は現状優先となります。

賃料	135,000円		
管理費等	15,000円	間取り	1K
敷金	無	礼金	1ヶ月
敷引 償却金	- -	保証金	-
建物名	メインステージ西新宿Ⅱ		
物件種別	マンション	号室	0403号室
建物所在地	東京都新宿区西新宿4丁目39-27		
交通	京王新線 初台 徒歩6分 都営大江戸線 西新宿五丁目 徒歩9分		
間取詳細	洋室(7.2畳)		
構造・規模	鉄筋コンクリート13階建 4階		
専有面積	25.98㎡	向き	北東
築年月	2011年12月31日	契約期間	2年
入居時期	2026年6月中旬予定	更新料	1.5ヶ月
損害保険	有 16,000円 24ヶ月		
駐車場	駐輪場,バイク置き場		
設備	エレベーター,24時間ゴミ出し可,風除室,敷地内ゴミ置き場,宅配BOX,システムキッチン,2口コンロ		
その他費用	[一時金] ハウスクリーニング費用 (退去時請求) : 49,500円 退去時鍵交換費用 (契約時請求) : 29,700円 AMLクラブサポート費用 (契約時請求) : 16,500円 [備考] ①短期解約違約金有 (1年未満=1ヶ月, 半年未満=2ヶ月) ②エアコンクリーニング費用(1台あたり16,500円税込込み・退去時請求)		
入居諸条件	ペット可 事務所不可 楽器等の使用不可 二人相談		
保証会社	必須 家賃総額より50%~		
備考	ペット可 (敷1) 引越し業者指定 保証会社必須(セゾン) 退去時要清掃代 解約予告50日前 電力会社指定有		

情報更新日 2026年4月21日

No.05610403

新宿本店

新宿区新宿3-21-4新宿ニューターワビル1階
TEL : 03-6279-2032



みずがべや
水商売のお郵便



あずま通り店

新宿区歌舞伎町1-8-3良川ビル2階
TEL : 03-6205-5732

ZOOM新宿夏目坂

604号室

TVモニター付オートロック 宅配ボックス インターネット無料 Wi-Fi完備 CATV導入 エレベーター

【2020年度グッドデザイン賞】【ペット可】【二人入居可】◆内見予約は『スマート内覧』◆

【外観】

【間取り図】



L1-L2 type 専有面積 / 31.018㎡
バルコニー面積 / 4.33㎡



※図面と現状が異なる場合は現状優先となります。

賃料	139,000円		
管理費等	7,000円	間取り	1K
敷金	1ヶ月	礼金	1ヶ月
償却金	-	保証金	-
物件種別	マンション		
建物所在地	東京都新宿区若松町35-14		
交通	都営大江戸線 若松河田 徒歩4分 都営大江戸線 牛込柳町 徒歩6分		
間取詳細	洋室(10畳)		
構造・規模	鉄筋コンクリート 10階建 6階		
専有面積	31.01㎡	向き	東
築年月	2019年7月11日	契約期間	2年
入居時期	相談	更新料	1ヶ月(新賃料)
設備	2口ガス 独立洗面台 脱衣室 浴室換気乾燥機 追焚 温水洗淨便座 角部屋 二面採光		
その他費用	[一時金] 鍵交換費用(税込): 33,000円 [月次費用] 家財保険+付帯サービス(税込): 1,835円 [備考] ■契約時: 当月分+翌月分の賃料・管理費をお支払い頂きます ■ペット飼育時: 敷金1ヶ月追加(別途飼育細則参照・要申請書) ■解約時: ルームクリーニング費用及び借主負担分の原状回復費用をお支払い頂きます		
保証会社	必須 トーシンライフ、オリコフォレントインシュア、全保連 / 保証料: 初回=賃料等×50%、月額=賃料等×1%		
備考	■住居専用 ■民泊利用不可 ■自転車: 月額500円(契約時2年間一括払い※台数要確認) ■部屋タイプ: L2 ■外国籍相談可(申込条件: 在留カード必須、日本語読み書き出来る方、連帯保証人必須: 日本人又は永住者) ■一部法人保証会社未加入時: 敷金・礼金を各1ヶ月追加 ※内装は入居までに変更となる場合がございます		

情報更新日 2026年4月21日

新宿本店

新宿区新宿3-21-4新宿ニュータワービル1階
TEL: 03-6279-2032



みずべや
水商売のお部屋



あずま通り店

新宿区歌舞伎町1-8-3良川ビル2階
TEL: 03-6205-5732

間取り図

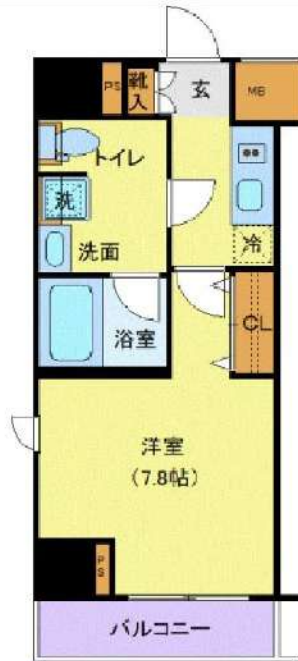

基本情報

住所	東京都新宿区中落合2丁目 12-29	号室	304
交通	1 西武新宿線下落合駅 徒歩9分	間取り	1K
	2 西武新宿線中井駅 徒歩9分	広さ	壁芯25.84㎡
	3 都営大江戸線中井駅 徒歩10分	方角	南東
築年月	2019年3月	構造	RC・9階建
現況	期日指定 2026年5月下旬		

賃料等

敷金	0ヶ月	礼金	1ヶ月
賃料	142,000円	再契約料	新賃料の1ヵ月
共益費	11,000円		

■鍵交換代33,000円 ■退去時クリーンコート代55,000円 ■事務手数料22,000円 ■退去時精算手数料5,500円 (最終請求時) ■リクラブ2,200円/月 ■SBI少額短期保険800円/月 ■指定賃貸保証加入 (総賃料100%) ■賃料等引き落とし料330円/月 ■家具家電撤去費用27,500円 (家具家電無し契約を希望の場合) ■短期解約違約金: 賃料1ヶ月分 (1年未満) ■モバイルwifi (50GB)付 ■民泊・簡易宿泊による利用及びそれに伴う広告等は一切禁止 ■法人契約の場合、普通借相談可 ■法人で保証会社加入無しの場合、敷金1ヵ月 ■海外審査相談可 ■全物件先行契約になります。 ■事務所・SOHO利用禁止 ■外国籍の方: GTN加入要 (海外審査OK) 初回保証料: 賃料総額100% 月次手数料2,330円 (税込) ■プレミアムシリーズ

設備

エレベーター / 宅配ボックス / フローリング / 家具・家電付 / エアコン / ネット使用料不要 / TVインターホン / 分譲賃貸 / 東南向き / システムキッチン / 給湯 / バストイレ別 / 脱衣所 / 浴室乾燥機 / 温水洗浄便座 / 洗面所独立 / 暖房便座 / クロゼット / オートロック / 敷金不要 / 外国人可 / キャンペーン特集

建物内観



外観画像



SET UP賃貸 (家具・家電付き) 対応

[家具・家電付き基本内容] 条件をご確認下さい。
 ●TV ●冷蔵庫 ●レンジ
 ●ベット ●デスク ●チェア
 ●カーテン ●その他備品
 ※物件により異なる場合がございます。
 詳しくはお問合せ下さい。



新宿本店 新宿区新宿3-21-4新宿ニュータウンビル1階
 TEL: 03-6279-2032



みずべや
 水商売のお部屋



あずま通り店 新宿区歌舞伎町1-8-3良川ビル2階
 TEL: 03-6205-5732

ZOOM西早稲田

108号室

TVモニター付オートロック 宅配ボックス インターネット無料 Wi-Fi完備 エレベーター
 【2025年度グッドデザイン賞】 【ペット可】 【二人入居可】 ◆内見予約は『スマート内覧』◆

【外観】

【間取り図】

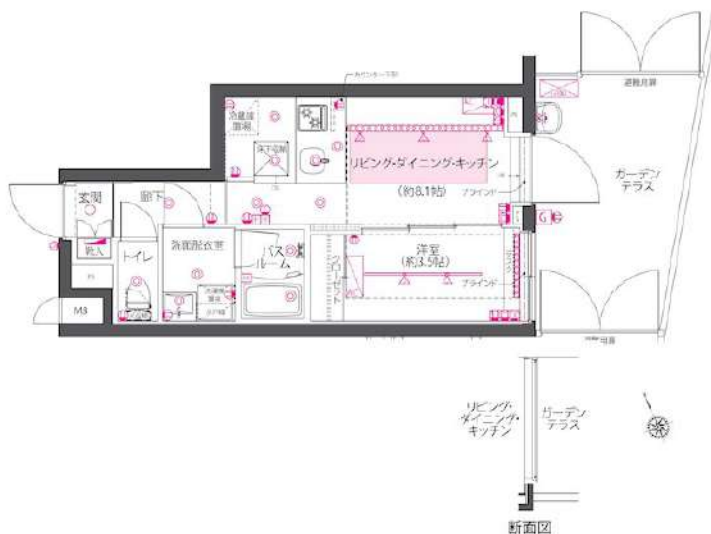

※図面と現状が異なる場合は現状優先となります。

賃料	164,000円		
管理費等	15,000円	間取り	1LDK
敷金	1ヶ月	礼金	1ヶ月
償却金	-	保証金	-
物件種別	マンション		
建物所在地	東京都新宿区高田馬場1丁目13-4		
交通	東京メトロ副都心線 西早稲田 徒歩4分 東京メトロ東西線 高田馬場 徒歩9分		
間取詳細	洋室(3.5畳) LDK(8.1畳)		
構造・規模	鉄筋コンクリート4階建1階		
専有面積	30.8㎡	向き	南東
築年月	2024年12月11日	契約期間	2年
入居時期	相談	更新料	1ヶ月(新賃料)
設備	2口ガス(グリル付) 独立洗面台 脱衣室 浴室換気乾燥機 追焚 温水洗浄便座 フローリング 床暖房		
その他費用	[一時金] 鍵交換費用(税込): 33,000円 [月次費用] 家財保険+付帯サービス(税込): 1,835円 [備考] ■契約時: 当月分+翌月分の賃料・管理費をお支払い頂きます ■ペット飼育時: 敷金1ヶ月追加(別途飼育細則参照・要申請書) ■解約時: ルームクリーニング費用及び借主負担分の原状回復費用をお支払い頂きます		
保証会社	必須 トーシンライフ、オリコフォレントインシュア、全保連 /保証料: 初回=賃料等×50%、月額=賃料等×1%		
備考	■住居専用 ■民泊利用不可 ■自転車: 月額500円 バイク置場: 2,000円 ※要空き確認・2年分一括払い ■部屋タイプ: Kg ■外国籍相談可(申込条件: 在留カード必須、日本語読み書き出来る方、連帯保証人必須: 日本人又は永住者) ■一部法人保証会社未加入時: 敷金・礼金を各1ヶ月追加 ※内装は入居までに変更となる場合がございます		

情報更新日 2026年4月21日

新宿本店 新宿区新宿3-21-4新宿ニュータワービル1階
 TEL: 03-6279-2032



みずべや
 水商売のお部屋



あずま通り店 新宿区歌舞伎町1-8-3良川ビル2階
 TEL: 03-6205-5732

RENECAT導入済物件★消臭抗菌効果が半永久持続
★家具・家電付賃貸へ変更可★すぐお住まいになれます

Access

都営大江戸線
「若松河田」 駅徒歩 7分

都営新宿線
「曙橋」 駅徒歩 9分



0210 号室 専有面積 40.62㎡

間取 1LDK

賃料 **260,000** 円/月

共益費 20,000 円/月

物件概要

所在地 / 東京都新宿区余丁町14-25
構造・規模 / 鉄筋コンクリート造 5階建
総戸数 / 42 戸
築年月 / 2023年01月04日
入居日 / 2026年05月06日

契約条件

保証金2ヶ月 (契約時償却)

SC保証システム利用料:家賃総額55%(最低金額5.5万円)
保証人有プラン:家賃総額の30%(最低金額3万円)
保証金契約時償却(保証金プランで契約の場合)
24Hサポート料22,000円/1年・鍵交換代22,000円
室内抗菌処理代17,600円事務手数料11,000円
当社指定火災保険(シノケン少短)加入の事(別途費用)
※賃料口座引落し(決済サービス料別途有)
普通賃貸借1年契約(更新型)※
※1、2回目の更新時5%の賃料改定あり。更新料は1回のみ。
2回目以降の更新料は無い為、安心して永くお住まいいただけます
※LPガス(要担保金)

- 耐震性の高い基礎構造
- モニター付きオートロックシステム
- 共用部防犯カメラ(5基)
- 防犯窓・カメラ付きエレベーター
- 安心! 24時間マンションセキュリティ
- 防犯性の高いダブルロック・ディンプルキー
- 夜間の帰宅でも安心な人感センサーライト
- お手入れ楽々LL45フローリング採用
- エアコン標準装備
- オリジナルシステムキッチン3口ガスコンロ

- ★インターネット・Wi-Fi使い放題☆
- ↑速度等詳細先Tel.0120-988-660
- シャンプードレッサー独立洗面台
- ★浴室換気乾燥機
- 暖房便座付き温水シャワートイレ
- ★便利! 追い焚き機能付きバス
- ペット可小型1匹まで(別途敷金1ヶ月)
- 24時間受取可能! 宅配BOX
- 24時間利用可能ゴミ置き場
- 2人入居・外国籍入居可能・海外審査可能

24時間安心サポート

設備のトラブルに24時間365日の受付体制

医療健康サービス 24

看護師が24時間365日相談可※適応条件有

※図面と現況が異なる場合、現況優先とさせていただきます。
※退去時清掃費用、更新時更新費用等がございます。
※壁紙の色は変更する場合がございます。

新宿本店 新宿区新宿3-21-4新宿ニューパークビル1階
TEL: 03-6279-2032



みずぺや
水商売のお部屋



あずま通り店

新宿区歌舞伎町1-8-3良川ビル2階
TEL: 03-6205-5732