

賃貸マンション：LinkStage Nerima 301号室

リンクステージ 練馬

☆敷金0・礼金1・保証金0☆インターネット無料



※写真は、別部屋の参考写真となります。

※図面と現況が異なる場合は現況を優先させていただきます。

利用の制限	事務所・SOHO相談可（事務所の場合、保証金3ヶ月・償却1ヶ月（別途消費税等）/店舗不可/法人転貸・社宅代行相談可/法人契約相談可（法人契約の場合、敷金1ヶ月積み増し、その他社宅規定相談可）/ペット飼育可（小型犬・猫どちらか1匹まで、敷金2ヶ月積み増し+賃料3,000円・償却2ヶ月）/楽器使用不可/民泊不可/2人入居可/外国籍相談可/海外審査相談可		
専有部設備	2口IHコンロ/フローリング/バス・トイレ別/浴室乾燥機/独立洗面台/温水洗浄便座/エアコン/室内洗濯機置場/TVモニター付インターホン/クローゼット/照明器具/室内物干し		
駐車場	無	共用部設備	オートロック/宅配ボックス/敷地内ゴミ置き場
バイク置場	無	回線設備	地上デジタル/インターネット 詳細は左記へお問い合わせください WI-FI: フェイスイ/ペーションサービス(株) TEL: 03-5456-5152
駐輪場	無	公共設備	電気：東京電力 水道：公営 ガス：オール電化 排水：公共下水

アクセス	西武池袋線[富士見台駅]徒歩8分
	西武池袋線[練馬高野台駅]徒歩8分
《賃料》	
70,000円	
◆ 管理費	12,000円
《契約時費用》	
◆ 敷金	0ヶ月(法人契約1ヶ月)
◇ 礼金	1ヶ月
◆ 保証金	0ヶ月
《物件概要》	
◆ 所在地	東京都練馬区富士見台2-32-3
◇ 構造	鉄筋コンクリート造
◆ 階数	5階建 3階部分
◇ 築年数	2022年5月
◆ 間取り	1R (18.35㎡)
◇ 契約期間	普通借家 2年間
◆ 更新料	新賃料1ヶ月
◇ 更新手数料	11,000円(税込)
◆ 退去日	5月17日予定
◇ 入居可能日	6月上旬予定
◇ 解約予告	2ヶ月前
《保証会社》※利用必須	
◆全保連:賃料等総額の50%～(1年毎15,000円)	
◆ルームバンクインシア:賃料等総額の80%～(月々1,500円)	
※別途口座引き落とし手数料330円(税込)※審査の状況により初回保証料100%の場合あり、審査結果の詳細は弊社からお答えできかねます。	
《備考・その他諸費用(必須)》	
◆ 契約事務手数料:11,000円(税込)(契約時)	
◇ 鍵は1K、1R(1本渡し)、1LDK(2本渡し)	
※ 複製する場合1本5,500円(税込)	
◆ 退去前のお部屋は先行契約	
◇ 短期解約違約金有:1年半未満賃料の1ヶ月分	
◆ インターネット使用料:無料	
◇ 火災保険+24時間サポート(登録料無料)	
ウレ!エンテあんしんサポートクラブ月々1,700円※必須	
《退去時費用(必須)》※契約時は不要	
◆ クリーニング費用:49,500円(税込)～	
◇ 鍵交換費用:23,100円(税込)	
◆ エアコン内部洗浄費用:16,500円(税込)/1台	

新宿本店

新宿区新宿3-21-4新宿ニューターワビル1階
TEL: 03-6279-2032



みずぺや
水商売のお部屋



あずま通り店

新宿区歌舞伎町1-8-3良川ビル2階
TEL: 03-6205-5732

GENOVIA板橋 west green veil

415号室

都営三田線「西台」徒歩9分
都営三田線「高島平」徒歩11分

ペット相談可能!(敷金1ヶ月償却)

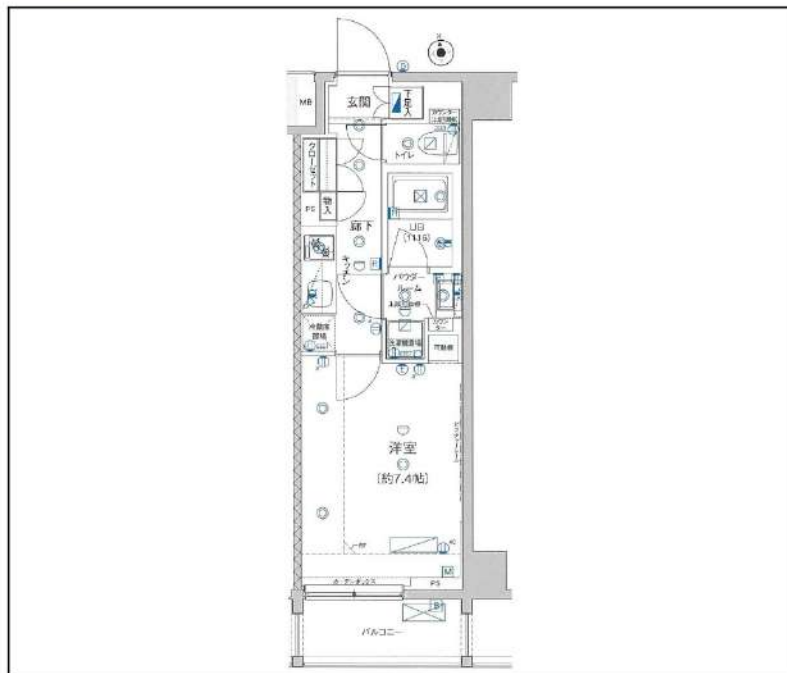

間取り	1K		
賃料	78,000円		
管理費/共益費	10,000円		
条件	敷金:0ヶ月 / 礼金:1ヶ月		
所在地	東京都板橋区高島平9丁目43-5		
構造/階建/所在階	RC / 10階 / 4階部分		
専有面積	25.52㎡		
築年数	2017年3月		
契約期間	普通借家 / 1年		
更新料	0.5ヶ月(新賃料)	更新事務手数料	0.275ヶ月税込み
保険情報	10,000円 / 1年	解約予告	2ヶ月前
退去予定日	2026年5月28日	入居時期	2026年6月中旬
保証会社	東京アパ-メント保証、保証料(初回契約時)50%、保証料(月額)1%、/月額プラン(月額 賃料総額の3%) 初回・年間保証料なしも選択可		
その他費用	契約事務手数料:5,500円(入居時)、鍵交換代:27,500円(入居時)、消臭除菌代:8,800円(入居時)、あんしんサポートα(1年間):16,500円(年額)		
設備	オートロック、防犯カメラ、宅配ボックス、駐輪場、バイク置場、24Hゴミ出し可、エレベーター2基、インターネット使用料無料、TVモニター付きインターフォン、エアコン、浴室乾燥機、温水洗浄便座、コンロ2口設置済、独立洗面台、グリル、クローゼット、下駄箱、室内洗濯機置き場、バス・トイレ別室、ベランダ・バルコニー、システムキッチン、24H換気システム、		
備考	解約通知:2ヶ月前、1年未満解約の場合賃料1ヶ月分の違約金あり、空き予定の物件は先行契約、退去時クリーニング費用:借主負担、駐輪場・駐輪場・バイク置き場の空き状況等は下記共用部の問い合わせ先へご確認ください。		
共用部の問合せ先	株式会社グッドコム 03-5338-0160		

- オートロック
- エレベーター
- エアコン
- Wi-Fi 無料
- ペット相談
- 宅配ボックス
- 浴室乾燥機
- クローゼット
- 独立洗面台
- 24Hゴミ置き場
- コンロ2口
- 温水洗浄便座
- バス・トイレ別
- 洗濯機置き場室内
- システムキッチン
- 24H換気システム

物産・内見・入居申込は
「リアルタイム」Web受付

ITANDI BB

新宿本店 新宿区新宿3-21-4新宿ニュータワービル1階
TEL: 03-6279-2032



みずべや
水商売のお部屋



あずま通り店 新宿区歌舞伎町1-8-3良川ビル2階
TEL: 03-6205-5732

AXAS HY's板橋区役所前

808号室

都営三田線「板橋区役所前」徒歩6分
 都営三田線「板橋本町」徒歩9分
 東武東上線「大山」徒歩15分

ペット相談可能!(敷金1ヶ月償却)

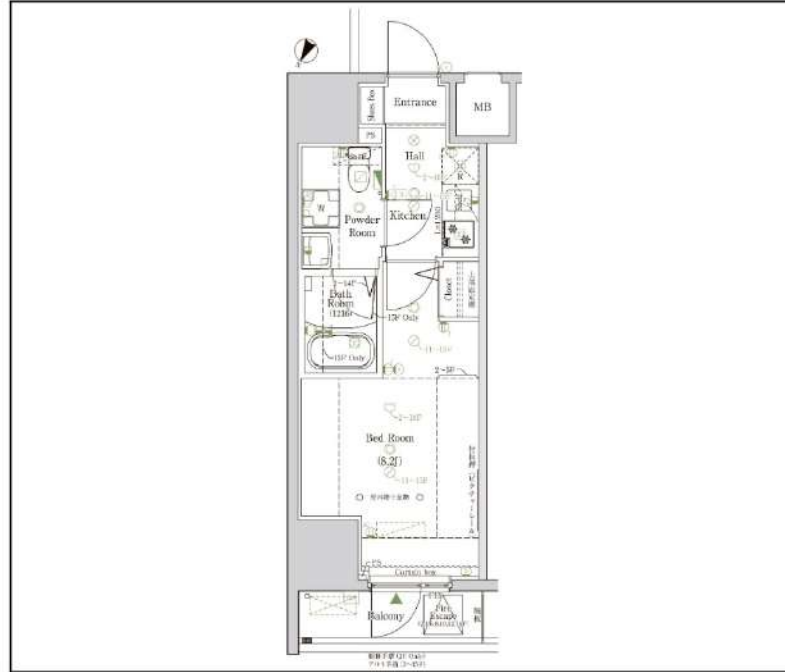

間取り	1K		
賃料	82,000円		
管理費/共益費	10,000円		
条件	敷金:0ヶ月 / 礼金:1ヶ月		
所在地	東京都板橋区氷川町19-11		
構造/階建/所在階	RC / 地上15階、地下1階 / 8階部分		
専有面積	26.46㎡		
築年数	2016年12月		
契約期間	普通借家 / 1年		
更新料	0.5ヶ月(新賃料)	更新事務手数料	0.275ヶ月税込み
保険情報	10,000円 / 1年	解約予告	2ヶ月前
退去予定日	2026年5月23日	入居時期	2026年6月上旬
保証会社	東京アパ-トメント保証、①初回+月額プラン(賃料総額の50%+月額1%~2%) / 年間保証料なし ②月額プラン(月額賃料総額の3%~4%) / 初回・年間保証料なし		
その他費用	契約事務手数料:5,500円(入居時)、鍵交換代:27,500円(入居時)、消臭除菌代:8,800円(入居時)、あんしんサポートα(1年間):16,500円(年額)		
設備	オートロック、防犯カメラ、宅配ボックス、駐輪場、バイク置場、専用ゴミ置き場、エレベーター1基、角部屋、インターネット使用料無料、TVモニター付きインターフォン、エアコン、浴室乾燥機、温水洗浄便座、コンロ2口設置済、独立洗面台、クローゼット、下駄箱、室内洗濯機置き場、バス・トイレ別室、ベランダ・バルコニー、システムキッチン、24H換気システム、BS、		
備考	解約通知:2ヶ月前、1年未満解約の場合賃料1ヶ月分の違約金あり、空き予定の物件は先行契約、退去時クリーニング費用:借主負担、駐輪場・駐輪場・バイク置き場の空き状況等は下記共用部の問い合わせ先へご確認ください。		
共用部の問合せ先	株式会社レーベンコミュニティ 0120-58-3660		

- オートロック
- エレベーター
- エアコン
- Wi-Fi 無料
- ペット相談
- 宅配ボックス
- 浴室乾燥機
- クローゼット
- 角部屋
- 独立洗面台
- 専用ゴミ置き場
- コンロ2口
- 温水洗浄便座
- バス・トイレ別
- 洗濯機置き場内
- システムキッチン

物産・内見・入居申込は
 「リアルタイム」Web受付

ITANDI BB

新宿本店 新宿区新宿3-21-4新宿ニュータワービル1階
 TEL: 03-6279-2032



みずべや
 水商売のお部屋



あずま通り店 新宿区歌舞伎町1-8-3良川ビル2階
 TEL: 03-6205-5732

REILIS SAKURADAI AZ

303号室

西武有楽町線「新桜台」徒歩1分
西武池袋線「桜台」徒歩7分
西武池袋線「江古田」徒歩7分

ペット相談可能!(敷金1ヶ月償却)

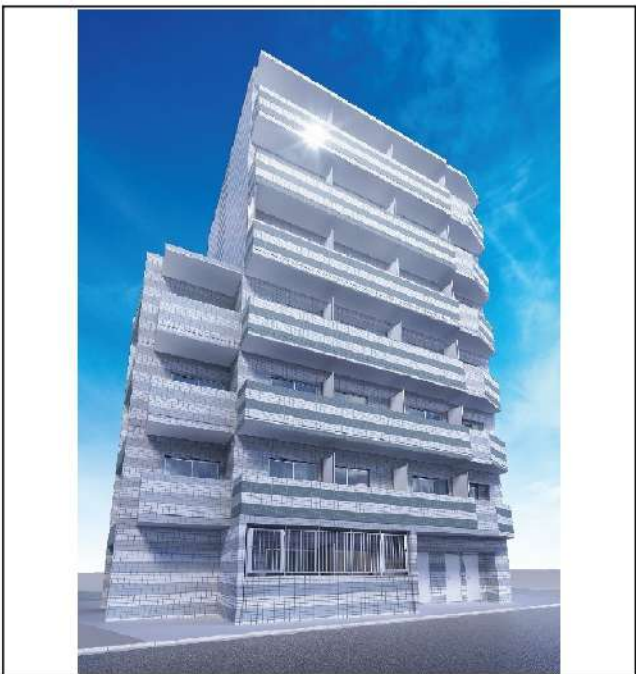

間取り	1K		
賃料	82,000円		
管理費/共益費	10,000円		
条件	敷金:0ヶ月 / 礼金:1ヶ月		
所在地	東京都練馬区桜台1丁目23-4		
構造/階建/所在階	RC / 7階 / 3階部分		
専有面積	25.36㎡		
築年数	2016年3月		
契約期間	普通借家 / 1年		
更新料	0.5ヶ月(新賃料)	更新事務手数料	0.275ヶ月税込み
保険情報	10,000円 / 1年	解約予告	2ヶ月前
退去予定日	2026年5月24日	入居時期	2026年6月上旬
保証会社	東京アハ [®] -トット保証、①初回+月額プラン(賃料総額の50%+月額1%~2%) / 年間保証料なし ②月額プラン(月額賃料総額の3%~4%) / 初回・年間保証料なし		
その他費用	契約事務手数料:5,500円(入居時)、鍵交換代:27,500円(入居時)、消臭除菌代:8,800円(入居時)、あんしんサポートα(1年間):16,500円(年額)		
設備	オートロック、防犯カメラ、宅配ボックス、駐輪場、専用ゴミ置き場、エレベーター1基、インターネット使用料無料、TVモニター付きインターフォン、エアコン、浴室乾燥機、温水洗浄便座、コンロ2口設置済、独立洗面台、クローゼット、下駄箱、室内洗濯機置き場、バス・トイレ別室、ベランダ・バルコニー、システムキッチン、24H換気システム、CATV、BS、CS		
備考	解約通知:2ヶ月前、1年未満解約の場合賃料1ヶ月分の違約金あり、空き予定の物件は先行契約、退去時クリーニング費用:借主負担、駐輪場・駐輪場・バイク置き場の空き状況等は下記共用部の問い合わせ先へご確認ください。		
共用部の問合せ先	AZEST Community株式会社 03-5960-1800		

- オートロック
- エレベーター
- エアコン
- Wi-Fi 無料
- ペット相談
- 宅配ボックス
- 浴室乾燥機
- クローゼット
- 独立洗面台
- 専用ゴミ置き場
- コンロ2口
- 温水洗浄便座
- バス・トイレ別
- 洗濯機置場室内
- システムキッチン
- 24H換気システム

物産・内見・入居申込は
「リアルタイム」Web受付

ITANDI BB

新宿本店 新宿区新宿3-21-4新宿ニュータワービル1階
TEL: 03-6279-2032



みずべや
水商売のお部屋



あずま通り店 新宿区歌舞伎町1-8-3良川ビル2階
TEL: 03-6205-5732

外観



間取り

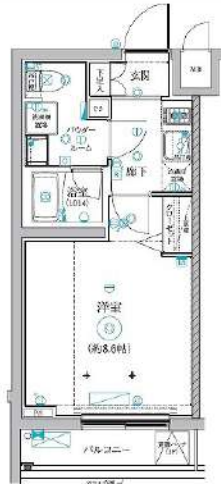

RELUXIA氷川台

106

賃料	82,000円		
管理・共益費	管理費 15,000円	共益費	0円
間取り	1K	物件種別	マンション
敷金	-	礼金	1.0ヶ月
交通	東京メトロ有楽町線・副都心線「氷川台」駅 徒歩 5分		
物件所在地	東京都練馬区氷川台三丁目7-4		
構造	鉄筋コンクリート造	地上 5階建	1階部分
専有面積	25.91㎡	向き	東
築年月	2019年10月	入居時期	2026年5月下旬
契約期間	2年間（更新可）	原状回復	退去時精算
更新料	新賃料1ヶ月分	更新事務手数料	新賃料0.5ヶ月分+税
鍵交換代	30,800円	損害保険	2年 20,000円
その他費用	安心入居サポート:18700円 引越虫駆除サービス:17600円		
駐車場・駐輪場・バイク置場等の建物設備については下記建物管理会社へお問い合わせ下さい。			
建物管理会社	株式会社フューディアルコミュニティ	03-6435-5998	
保証会社	必須 (あんしん保証等)	初回保証料:50~60% (外国籍:70%) ※月額保証料あり ※詳細は申込時に保証会社プランを確認	
セールスポイント	ペット可 (成長時の体長50cm体重10kg以内の犬及び猫1匹まで)		
設備	BS CS オートロック モニター付オートロック 防犯カメラ ディンプルキー ダブルロック 分譲タイプ 管理人室 宅配BOX エレベーター 人感センサー フローリング 風除室 クローゼット シューズボックス ガス2口コンロ パストイレ別 温水洗浄便座 ガス給湯 室内洗濯機置場 洗面化粧台 浴室換気乾燥機 24h換気有 システムキッチン 24hゴミ出し可 敷地内ゴミ置き場 メールボックス エアコン		
備考	※インターネット使用料無料		

エントランス



室内



キッチン



バスルーム



※図面と現状が異なる場合は、現状が優先となります。■申込の際はITAMIBBにてお願いします。■お部屋は原則として「クリーニング中」以外現状渡しです。■保証会社必須(エルズサポート・ジャックス・セゾンカードなど複数取扱有)。初回保証料は、賃料等の合計金額の50%~60%。年間更新料や月額保証料あり。但し、大手法人契約の場合で保証会社利用しない場合は敷金1か月分増です。■ペット飼育可の物件でペットを飼育する際は、申込書にその旨(種類・数)を記載。敷金1か月分増(退去時償却)。建物管理規約等により制限があります。また管理規約や使用細則等の違反により賃貸借契約が解除となる場合があります。■建物全館禁煙(電子タバコ含む)です。但し、専有部分においては、退去時に天井壁クロスを張替え(借主全額負担)を前提に容認します。■短期違約(1年未満・フリーレントが1年9か月未満)違約金賃料等の1か月分。■解約予告2か月前。更新料、新賃料1か月分。更新事務手数料0.5か月分(税別)。■駐車場・駐輪場・バイク置場については建物管理会社への空き確認を要します。また、お申し込みは原則別途建物管理会社にお申込み願います。■楽器使用相談物件可の物件の場合、建物管理規約等の制限があります。使用時間、音量について他の居住者様へのご配慮をお願いします。騒音苦情については、契約解除となる場合があります。■退去時にルームクリーニング、エアコンクリーニング等の費用負担があります。■インターネット回線については入居者様ご自身の責任で利用となります。ご希望の回線が建物に導入されていない場合もございます。■空き予定の場合は、先行契約となります。■空き予定の物件の場合、室内写真の提供が出来ない場合があります。



フェニックス池袋North 301

物件種別	間取り	賃料	管理費等
マンション	1K	89,000円	10,000円

敷金/保証金	89,000円	礼金/権利金	89,000円
敷引/償却金		更新料	1ヶ月(新賃料)
更新事務手数料			
その他費用	<small>[-一時金] 鍵交換費用(税込): 27,500円 [月次費用] 家財保険+付帯サービス(税込): 1,735円 [備考] ■契約時: 当月分+翌月分の賃料・管理費をお支払い頂きます ■解約時: ルームクリーニング費用及び借主負担分の原状回復費用をお支払い頂きます</small>		
物件所在地	東京都豊島区池袋1丁目7-23		
交通	山手線 池袋駅 徒歩9分 西武池袋線 池袋駅 徒歩11分 東京メトロ丸ノ内線 池袋駅 徒歩9分		
間取り詳細	3階: 洋室 6.10畳		
構造	鉄筋コンクリート 3階 / 5階建		
面積	21.90㎡	向き	北
築年月	2007年4月11日	契約期間	普通借家契約 2年
退去日	2026年4月26日	入居時期	2026年5月中旬
駐車場	要問合せ 駐輪場 バイク置き場		
設備	2口ガス(グリル付) バス・トイレ別 独立洗面台 浴室換気乾燥機 追焚 フローリング 角部屋		
入居諸条件			
損害保険			
保証会社	必須 トーシンライフ、オリコフォレントインシュア、全保連/保証料: 初回=賃料等×50%、月額=賃料等×1%		
備考	■住居専用 ■民泊利用不可 ■自転車: 月額500円 バイク: 月額1,000~2,000円 ※要空き確認・2年分一括払い ■部屋タイプ: F ◆内見予約は『スマート内覧』◆◆外国籍相談可(申込条件: 在留カード必須、日本語読み書き出来る方、連帯保証人必須: 日本人又は永住者) ※内装は入居までに変更となる場合がございます		

外観



その他



※図面と異なる場合は現況を優先となります。

新宿本店 新宿区新宿3-21-4新宿ニューターワビル1階
TEL: 03-6279-2032



みずべや
水商売のお部屋



あずま通り店 新宿区歌舞伎町1-8-3良川ビル2階
TEL: 03-6205-5732



●インターネット無料：業者選定中●エアコン1基（洋室）●照明器具1基（洋室）



賃料	92,000円	共益費	3,000円
敷金	1ヶ月	礼金	1ヶ月
		償却	0.5ヶ月(解約時)

住所・アクセス	
東京都 練馬区桜台 4-7-9	
●西武池袋線 桜台駅 徒歩5分	
●都営大江戸線 練馬駅 徒歩7分	
その他費用	間取り
●Art Club <月額> 1,320円(税込)●諸経費 3,300円(税込)	1R
	専有面積
	18㎡

保証会社	
スカイレント：月額費用の50%（加入料下限20,000円）月額保証料1,000円（非課税）GTN：月額費用の60%（加入料下限30,000円）月額保証料2%（最低保証料1,000円）※外国籍の方・敷金+1ヶ月	

契約形態	契約期間/解約予告	
再契約型定期借家	1年/1ヶ月前通知	
再契約料	再契約事務手数料	
新賃料の0.5ヶ月分	-	
構造/所属階	築年月	総戸数
RC 4階建て/地下1階	2026年03月	9戸
退去予定日	入居可能目安	
	2026年4月上旬	

備考

●Art Club：家財保険・24時間サポート代をセットにしたサブスク
 ●諸経費：書類作成・郵送料金●契約開始後1年未満解約の場合違約金1ヶ月（賃料+共益費）有●新築時は鍵交換無しの為、鍵交換代はかかりません（通常：税別30,000円）●退去時エアコン洗浄費用1台12,000円（税別）●101号室表記ですが、半地下になります●設備・間取詳細は完成次第確認します

再契約型定期借家 再契約型定期借家契約の場合、家賃滞納・近隣迷惑行為など契約違反があれば原則的に再契約をおこないますので、そのまま住み続けていただけます。

■申込時注意 ●個人契約時：入居者本人のみ契約可●スカイレント保証：アルバイト・派遣社員・無職の方は連帯保証人必須●大手法人契約時：普通借家契約の相談可 ●広告期限：2026年04月末迄 ●現況優先。写真は同物件・別部屋の場合があります●消費税額：適用税率に準ずる●図面の寸法：目安であり現況優先●利用する保証会社によって契約金条件（敷金等）が変更となる場合があります●ADは内税

新宿本店 新宿区新宿3-21-4新宿ニュータワービル1階 TEL：03-6279-2032

みずいべや 水商売のお部屋

あずま通り店 新宿区歌舞伎町1-8-3良川ビル2階 TEL：03-6205-5732

For Rent

東京メトロ副都心線・有楽町線・西武有楽町線『小竹向原』駅徒歩5分

ペット可高級分譲賃貸マンション MAXIV小竹向原



ネット
Wi-Fi無料

敷金内・礼金0

敷金0

ペット飼育可能
 小型犬・猫 2匹まで
 (体高40cm体長50cm体重10kg以内)
 ※飼育時は敷金プラス1ヶ月(預かり)
 退去時: 消臭費・建具清掃費49,500円(税込)
 借主様負担となります。

■物件概要

- 名称 / MAXIV小竹向原
- 所在地 / 東京都練馬区小竹町2丁目41番1号
- 構造 / 鉄筋コンクリート造 地上3階地下1階建
- 竣工 / 2020年10月
- 交通 / 東京メトロ副都心線『小竹向原』徒歩5分
東京メトロ有楽町線『小竹向原』徒歩5分
西武有楽町線『小竹向原』徒歩5分
西武池袋線『江古田駅』徒歩10分

■賃貸条件

- 礼金 / 1ヶ月
- 敷金 / 0ヶ月
- 更新料 / 新賃料1.5ヶ月分・更新事務手数料 11,000円(税込)
- 火災保険 / 18,000円〜/2年
- 条件 / 文書事務手数料 11,000円(税込)
鍵交換費用 33,000円(税込)
振替事務手数料 330円(税込) / 月
短期解約違約金有り(1年未満1ヶ月)
ステージ安心サポート24 19,800円(税込) / 2年
- その他 / 保証会社加入のこと
〜ご利用保証会社〜
エポスROOM ID・ルームバンクインシュア
初回保証料: 毎月支払合計額の50%
(学生プラン有: 初回保証料 10,000円〜)
月額保証料: 毎月支払合計額の2%
※保証人不要プランご相談可能
(保証会社利用しない場合は、敷金2ヶ月)

※初期費用のお支払いにクレジットカード決済をご利用可

※法人様契約の際の諸条件は別途お問い合わせください

※退去時、貸主の指定業者による室内のクリーニング費用(49,500円・税込)・エアコン内部洗浄(16,500円・税込/台 エアコン設置住戸のみ※残置物は対象外)は借主様負担となります。

■留学生プラン有(連帯保証人不要)

初回保証料: 毎月支払い合計額の100~120%
 (最低保証料 50,000円)
 ※初回 120%の場合、we chat pay/銀聯カードでの決済可
 (別途、賃料+管理費の2%の手数料がかかります。)
 月額保証料 毎月支払合計額の2%
 外国人サポートプラン利用料 10,800円/年(初年度より)



決済可能です!

※詳細は要問い合わせ※

■設備概要

- ◇カラーTVモニター付オートロック
- ◇無料Wifiインターネット(シーファイブ)
※他回線不可
- ◇エアコン
- ◇BS・CS
- ◇温水洗浄暖房便座
- ◇独立洗面台
- ◇宅配ボックス・メールボックス
- ◇浴室暖房換気乾燥機
- ◇エレベーター
- ◇室内防水パン
- ◇駐輪場(年額 下段4,800円・上段2,400円)
※空き要確認
- ◇2口ガスシステムキッチン

※ライフラインに限り、※申込自由※
 ※電気料金もその都度ライフライン・ライフライン他次量からご室内
 事務にてご案内いたします! ※別途条件あり

【募集賃料】

号室	賃料	間取り	専有面積	現況
107	95,000円	1K	26.11㎡	4/26退去予定
管理費 8,000円				



図面と現況が異なる場合は、現況優先と致します

新宿本店 新宿区新宿3-21-4新宿ニューワークビル1階
TEL: 03-6279-2032



みずべや
水商売のお部屋



あずま通り店

新宿区歌舞伎町1-8-3良川ビル2階
TEL: 03-6205-5732

新築

FOR RENT
賃貸マンション

メゾンアツシュ大山

2026年6月30日
竣工予定

東武鉄道

「大山」 駅徒歩 **10**分

都営三田線

「板橋区役所前」 駅徒歩 **11**分

竣工後、随時入居可能！

写真

※近日公開予定

Point

- 安心のオートロック
- 入居当日から使える充実設備
- 2026年6月竣工予定の新築

Life Information

まいばすけっと 熊野町山手通り店 徒歩約2分
ファミリーマート金井窪山手通り店 徒歩約3分
セブン-イレブン 板橋熊野町店 徒歩約5分
ドン・キホーテ 北池袋店 徒歩約7分

共用設備

オートロック / 宅配ボックス / 敷地内ゴミ置き場

室内設備

エアコン / システムキッチン / IHコンロ1口 / パス・トイレ別 / 室内洗濯機置き場 / モニター付インターホン
独立洗面台 / シューズボックス / 温水洗浄機能付便座 / 無料インターネット

物件概要

- 所在地: 東京都板橋区熊野町25-5(仮)
- 構造/規模: RC造 5階建
- 総戸数: 14戸
- 竣工: 2026年6月竣工
- 敷金: 1ヶ月
- 礼金: 0ヶ月
- 更新料: 新賃料の1か月分
- 更新事務手数料: 15,000円+税
- 契約期間: 2年

- 保証会社利用: 必須
※月額賃料等の50%+年間保証料15,000円
+月額口振手数料600円 or 1.5%
- 家財保険: 22,000円(2年一括)
- 短期解約違約金: 有(1年未満2か月、2年未満1ヶ月)
- LPPリビングサポート: 月額1,650円(税込)
- 水道: 公営/ガス: 都市ガス
- 解約予告: 2ヶ月前
- 外国籍: 相談可能

※図面と現況が異なる場合は現況優先といたします。

新宿本店

新宿区新宿3-21-4新宿ニュータウンビル1階
TEL: 03-6279-2032



みずいべや
水商売のお部屋



あずま通り店

新宿区歌舞伎町1-8-3良川ビル2階
TEL: 03-6205-5732

RENECAT導入済物件★消臭抗菌効果が半永久持続 リビングと寝室を分けれる喜び！こだわりのお洒落空間

Access

西武新宿線
「武蔵関」駅徒歩 3分



0402 号室 専有面積 26.98㎡

間取 1LDK

賃料 **123,000** 円/月

共益費 15,000 円/月

物件概要

所在地 / 東京都練馬区関町北2丁目31-11
 構造・規模 / 鉄筋コンクリート造 11階建
 総戸数 / 29 戸
 築年月 / 2024年09月01日
 入居日 / 2026年06月13日

契約条件

敷金0ヶ月・礼金0ヶ月

SC保証システム利用料:家賃総額55%(最低金額5.5万円)
 保証人有プラン:家賃総額の30%(最低金額3万円)
 24Hサポート料22,000円/1年・鍵交換代22,000円
 室内抗菌処理代17,600円事務手数料11,000円
 当社指定火災保険(シノケン少短)加入の事(別途費用)
 ※賃料口座引落し(決済サービス料別途有)
 普通賃貸借1年契約(更新型)※
 ※1、2回目の更新時5%の賃料改定あり。更新料は1回のみ。
 2回目以降の更新料は無い為、安心して永くお住まいいただけます
 ※LPガス(要担保金)

24時間安心サポート

設備のトラブルに24時間365日の受付体制

医療健康サービス24

看護師が24時間365日相談可※適応条件有

※図面と現況が異なる場合、現況優先とさせていただきます。
 ※退去時清掃費用、更新時更新費用等がございます。
 ※壁紙の色は変更する場合がございます。

新宿本店 新宿区新宿3-21-4新宿ニュータワービル1階
 TEL: 03-6279-2032



みずいべや
 水商売のお部屋



あずま通り店 新宿区歌舞伎町1-8-3良川ビル2階
 TEL: 03-6205-5732

スカイコート板橋大山 705

板橋区大山金井町47-8

RC造 地上15階建て (2015年7月築)

賃料: 125,000円 / 管理費10,000円

敷金: 1ヶ月

礼金: ゼロ

総合保険サポート(必須): 1,000円/月

緊急駆け付けサポート(必須): 15,000円(税別)

鍵交換代(必須): 30,000円(税別)

保証会社 個人(日本国籍)初回: 賃料等の50%・月次1%

保証会社 法人(日本国籍)初回: 賃料等の50%・年1万円

保証会社 個人(外国籍)初回: 賃料等の100%・月次3%

※賃料月の日割分と翌月分の賃料等を契約金として
お支払いいただきます。

その他条件等

先行契約のみ 法人契約可能

外国籍の方、入居可能 / 海外居住者・留学生の審査OK

外国籍の方 賃料=(賃料・管理費の合計額)に変更

外国籍の方 保証金1.5ヶ月追加(解約時償却)

(緊急連絡先 / 日本国内・母国 1名ずつ必要)

包括保険利用可 / 大手法人申込以外保険は貸主指定

短期解約違約金の設定あり

(1年以内2ヶ月 / 2年以内1ヶ月)

共用部

駐車場・バイク置場・駐輪場あり

空き状況、使用方法、使用料については下記
共用部管理会社にお問い合わせください。

共用部管理会社 : スカイサービス㈱
0570-077-758

外観



SKYCOURT
ITABASHI OYAMA

間取り

1K
26.82㎡
(洋室7.9帖)



最寄り駅

東武東上線 大山駅 徒歩4分

都営三田線 板橋区役所前駅 徒歩15分

契約期間/更新

契約期間: 2年 (普通賃貸借契約) 解約予告: 2ヵ月前
更新: 新賃料1ヵ月分 更新事務手数料: 20,000円(税別)

現況

居住中 / 入居時期: 5月下旬 / 内見: 現地対応

室内

※広告有効期限 2026年6月末まで※ご入居の際は使用細則を十分に理解しご使用いただけます。※現況と図面に差異がある場合現況を優先します。



エントランス



仕様 / 制限

モニター付きオートロック・ドアツーロック・ディンプルキー

システムキッチン・2口ガスコンロ・レンジフード

バス/トイレ別・浴室乾燥機・温水洗浄便座・室内洗濯機置場・独立洗面台

フローリング・エアコン・火災報知機・クローゼット・バルコニー

BS・CS・宅配BOX・エレベーター・24時間ゴミ置場・防犯カメラ

新宿本店

新宿区新宿3-21-4新宿ニューワークビル1階
TEL: 03-6279-2032



みずべや
水商売のお部屋



あずま通り店

新宿区歌舞伎町1-8-3良川ビル2階
TEL: 03-6205-5732

物件ID: 13926 * 8

木下の賃貸
KINOSHITA GROUP

プレール・ドゥーク成増Ⅱ

住み替え応援システムRe・Room
家賃でポイントがたまる！
住み替えて使ってお得！

安心管理システム24時間管理
学生・女性にオススメ

My Agentネット基本使用料無料！・参考写真は別号室

ペット相談可(小型犬または猫1匹、敷金2ヶ月追加) 参考写真は別号室

オートロック・防犯カメラ・TVモニターフォン・エレベーター・宅配BOX付き



新生活応援
月額家賃 +5,000円で家電4点付きに！

かしこく！手軽に！
家電付物件
家賃に+5,000円

詳細はイタジ申請フォームよりご案内

木下の賃貸 友の会
詳細はこちら▶



※図面と現況が異なる場合には現況を優先とします。

ACCESS

東京メトロ副都心線 地下鉄成増駅 徒歩3分

東武東上線 成増 徒歩5分
都営大江戸線 光が丘 徒歩24分

105号室

賃料 146,000円

管理費 15,000円

敷金 0ヶ月 礼金 0ヶ月

OUTLINE

間取り	1DK	タイプ		専有面積	35.19㎡
入居日	2026年06月上旬		内見	5/2-	
「木下の賃貸」友の会費		3,190 円(税込)/月額			
所在地	東京都板橋区成増1丁目23-10				
構造	RC造	規模	4階建1階		
竣工日	2023年10月	総戸数	24戸		
駐車場施設	無	空き	無		
駐輪場施設	有	空き	要確認		
駐車場敷金	なし	駐車場賃料	0 円/月額		
ペット飼育	相談	ペット飼育の場合の敷金			
方位	---	ガス	パレットガス推奨		
建物管理会社	株式会社キノシタコミュニティ	電気	パレット電気推奨		

LEASE CONDITION

契約期間	2年	更新料	新賃料	1.25	ヶ月
解約予告	2ヶ月前に文書で当社宛に通知				
鍵交換代	27,500 円(税込)	消毒代	26,400 円(税込)		
定額ルームクリーニング代	63,800 円(税込)				

EQUIPMENT

オートロック	○	洗濯機置場	○	バルコニー	
エレベーター	○	浴室乾燥機	○	CATV	
TVモニター付きインターフォン	○	洗浄機能付暖房便座	○	BSアンテナ	○
宅配ボックス	○	追い焚き	○	CSアンテナ	○
ガスコンロ	○	居室床材フローリング	○	カーシェアリング	
IHクッキングヒーター	○	エアコン	○		
独立洗面台	○	浄化槽			

①保証会社加入必須。
木下グループ保証：初回保証料80%、利用手数料月額550円(税込)、継続保証委託料20,000円(2年毎)
②木下の賃貸友の会加入必須。入居者補償制度(火災保険)、住まいのトラブル緊急サポート等のサービスを提供。
単身タイプ月額2,530円(税込)、ファミリータイプ月額3,190円(税込)/法人プラン月額990円(住まいのトラブル緊急サポートのみ)
※保証会社利用の法人契約は、単身タイプまたはファミリータイプのどちらかの契約が必要です。
③12か月未満の解約時、賃料1か月分の違約金が御座います。
④CATV、BS・CS110*、インターネット等(導入されているか否かは要確認)には別途契約、費用がかかります。
⑤定額ルームクリーニング費用が募集時に設定されている場合、契約時にお支払い頂きます。*実入居者が61歳以上の場合、弊社指定の見守りサービスへのご加入が必須となります。(月額1,800円/税別)

新宿本店 新宿区新宿3-21-4新宿ニュータワービル1階
TEL: 03-6279-2032



みずやbabar
水商売のお部屋



あずま通り店 新宿区歌舞伎町1-8-3良川ビル2階
TEL: 03-6205-5732