

プレール・ドゥーク住吉

402号室

半蔵門線「住吉」駅 徒歩8分

都営新宿線「住吉」駅 徒歩8分
都営新宿線「菊川」駅 徒歩15分



周辺環境



※㎡数はPS・MB面積を含む場合があります。

賃料	82,000	円
共益費	8,000	円
敷金	1ヶ月	礼金
現況	5月16日退去予定	1ヶ月

物件概要

所在地	東京都江東区扇橋1丁目21-7		
構造	RC地上7階建		
種別	分譲賃貸マンション		
築年数	2007年5月	総戸数	28戸
間取り	1K	広さ	20.35㎡

必要書類・その他注意事項

身分証明書・収入証明
(※保険証は提出時記号・保険証番号をふせてください)
家賃口座引落(手数料は契約者負担となります)
入居者サポート料 2年間 22,000円
住宅総合保険 2年間 20,000円
解約時敷金償却 1ヶ月
鍵交換代 26400円
通常損耗は貸主負担です
保証会社利用必須
近隣トラブル解決支援サービス付保証プランあり
契約期間: 2年
更新料: 新賃料の1ヶ月分

禁煙ルーム

⚠ 法人申込 条件変更不可 ⚠

- ・図面記載の金額は必須
- ・請求から5営業日迄の振込
- ・入金ベースでの鍵渡し不可

建物管理会社 ※ネット環境の導入状況については事前に下記までご確認ください
株式会社キノシタコミュニティ
03-5908-2257

部屋設備

- ◆バス・トイレ別 ◆エアコン1基(設備:洋室)
- ◆オートロック
- ◆宅配BOX
- ◆エレベーター
- ◆室内洗濯
- ◆クローゼット
- ◆1口ガスコンロ
- ◆浴室換気乾燥機

※図面と現況が異なる場合は現況を優先いたします。

新宿本店 新宿区新宿3-21-4新宿ニュータウンビル1階
TEL: 03-6279-2032



みずべや
水筒売のお部屋



あずま通り店 新宿区歌舞伎町1-8-3良川ビル2階
TEL: 03-6205-5732

貸マンション

南砂町駅

MAXIV南砂町 406

間取り
1K

専有面積
25.66㎡

築年月
2024年03月



申込・確認はいえらぶから

チェックポイント！

主要採光面：西向き、ペット相談 小型犬可 猫可(総賃料1ヶ月増(償却))、保証人不要、常時ゴミ出し可能、分譲タイプ、角部屋、B・T別、シャワー、浴室乾燥機、トイレ、温水洗浄便座、洗面所独立、システムキッチン、クローゼット、シューズボックス、室内洗濯機置場、都市ガス、エアコン、インターネット使用料無料、オートロック、モニタ付インターホン、バルコニー、エレベーター、宅配BOX

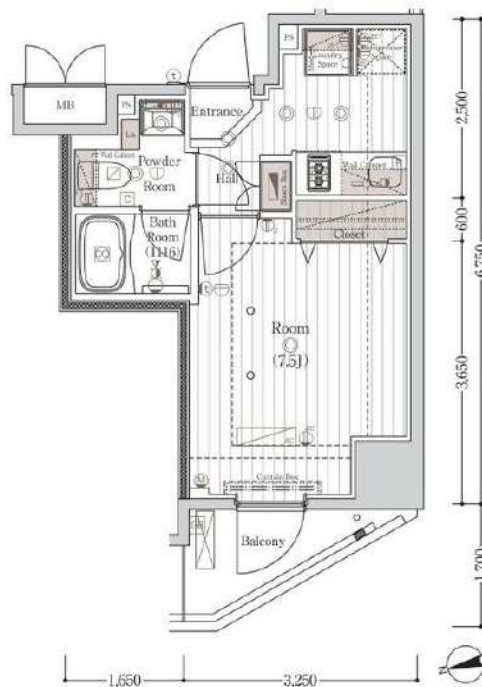

物件種目	貸マンション
最寄駅	南砂町
間取タイプ	1K
賃料	賃料 97,000円
賃貸条件	礼金なし 敷金なし 保証金なし

物件所在地	東京都江東区北砂4丁目 35-12		
交通	東京メトロ東西線 南砂町 徒歩12分		
建物	建物名	MAXIV南砂町 406	
	構造・規模	RC 10階建/4階部分	
	使用部分積	25.66㎡	
	間取内訳	洋 7.5	
築年月	2024年03月	契約期間	2年
管理費等	10,000円/月		
駐車場			
現況	空家	入居可能時期	2026年5月中旬予定
設備	B・T別シャワー、浴室乾燥機、トイレ、温水洗浄便座、洗面所独立、システムキッチン、クローゼット、シューズボックス、室内洗濯機置場、都市ガス、エアコン、インターネット使用料無料、オートロック、モニタ付インターホン、バルコニー、エレベーター、宅配BOX		
保険等	要 2年20,000円		
備考	既存インターネットのみ利用可能。駐輪場等の確認は共用部管理会社にお問い合わせください。(株)メイプルリビングサービス 03-5489-4344 申込・確認はいえらぶから。広告掲載不可。先行契約受付中。クリーニング費用：55,000円 24時間サポート：16,500円 事務手数料：11,000円 賃貸保証：加入要 保証会社：いえらぶ安心保証 初回保証料：総賃料の50% 更新保証料：1万円 口座振替手数料：440円 鍵交換代等：有 33,000円～ 利用駅1：都営新宿線 大島 徒歩18分		

新宿本店

新宿区新宿3-21-4新宿ニューターワビル1階
TEL: 03-6279-2032



みずべや
水商売のお部屋



あずま通り店

新宿区歌舞伎町1-8-3良川ビル2階
TEL: 03-6205-5732

ARTESSI MO MONDO

606 号室

賃料 102,000 円

共益費 15,000 円

敷金(償却金) 1(1) ヶ月

礼金 1 ヶ月

保証金 0 ヶ月

【インターネット無料! ※UCOM光】ペット可 高級分譲賃貸マンション♪

図面と現状が相違する場合、現状優先となります。



建物所在地	東京都江東区亀戸3丁目44-6	区分	
交通	J R中央・総武線/ 亀戸 徒歩11分 東京メトロ半蔵門線/ 錦糸町 徒歩15分 東京メトロ半蔵門線/ 押上 (スカイツリー前) 徒歩17分		
構造・規模	鉄筋コンクリート造 地上: 8階	種別	マンション
専有面積	22.12 m ²	入居時期	05/12
竣工年月	2013/4/8	方角	南
賃貸条件	<ul style="list-style-type: none"> ■契約/普通借家契約 ■契約期間/2年 ■解約予告/2ヶ月前 ■更新料/新賃料 1.5ヶ月 ■更新事務手数料 22,000円 (税込) ■短期解約違約金 敷礼プラン時(1年未満の解約時総賃料の1ヶ月)AZP・SZPプラン時(1年未満の解約時総賃料2ヶ月分)1年以上2年未満の解約時総賃料1ヶ月分) ■入居中サポート/21,450円 ■室内抗菌処理代/17,600円 ■事務手数料/11,000円 ■鍵交換代/22,000円 (入居時費用) ■火災保険/23,000円 ■保証会社加入必須 ■ペット飼育ペット飼育時共益費 3500円追加※犬・猫いずれか1匹(小型犬50cm以下、10kg以下) 		
特約事項	■指定電力案内有 (契約自由)		
設備	システムキッチン、2口ガスキッチン、バス・トイレ別、ユニットバス、温水洗浄付き暖房便座、浴室換気乾燥機、室内洗濯機置場、独立洗面台、洋室、フローリング、エアコン、BS対応、CS110° 対応、地デジ対応、インターネット無料、都市ガス、排水(公共下水)、シューズボックス、ｲﾝﾀｰﾈｯﾄ(TV)、TVEﾀﾞｰﾌﾞｰﾄﾞ、エレベータ、バルコニー、宅配ボックス、メールボックス、駐輪場、ﾊﾞｯﾄﾞ飼育可		
その他設備			

■口振手数料：～660円 ■保証会社の更新料：10,000円～
 ■クリーニング費用：～30㎡/66,000円 (SZP成約時：+鍵交換代22,000円)
 ■2人以上入居の場合、共益費1,000円増額
 ※上記費用は物件によって異なる場合がございます。詳細は直接お問い合わせください。

新宿本店

新宿区新宿3-21-4新宿ニュータウンビル1階
TEL: 03-6279-2032



みずべや
水商売のお部屋



あずま通り店

新宿区歌舞伎町1-8-3良川ビル2階
TEL: 03-6205-5732

AXAS門前仲町

203号室

東西線

門前仲町駅徒歩7分

都営大江戸線門前仲町駅 徒歩7分
東西線木場駅 徒歩7分

ペット向け賃貸★

ペット飼育時、敷金2ヶ月（1ヶ月償却）
* 玄関にリードフック・フェンス設置
* 室内にペットスペース
* フローリング滑り止めワックス塗布



※本体は鍵渡し時にお返しします。



※図面と現況が異なる場合は現況を優先いたします。

※㎡数はPS・MB面積を含む場合があります。



周辺環境

VR画像はこちらから

駐輪場・バイク置場

※要空き確認

※金額等詳細は建物管理会社へ問合せ下さい

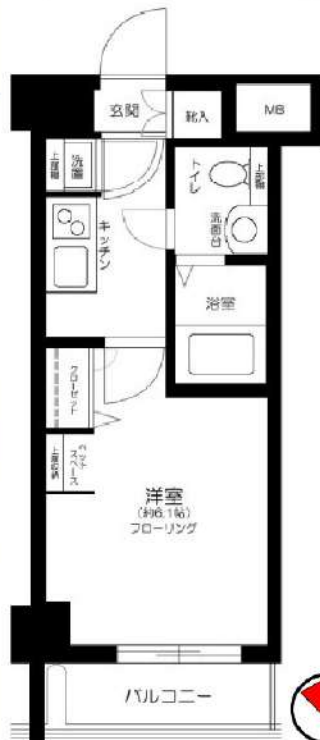

賃料	105,000	円
共益費	10,000	円
敷金	1	ヶ月
礼金	1	ヶ月
現況	5月8日退去予定	

物件概要

所在地	東京都江東区牡丹3丁目32-4		
構造	RC地上9階建		
種別	分譲賃貸マンション		
築年数	2007年3月	総戸数	28戸
間取り	1K	広さ	21.75㎡

必要書類・その他注意事項

身分証明書・収入証明
（※保険証は提出時記号・保険証番号をふせてください）
家賃口座引落（手数料は契約者負担となります）
入居者サポート料 2年間 22,000円
住宅総合保険 2年間 20,000円
解約時敷金償却 1ヶ月
鍵交換代 26400円
（上下ダブルロック）
通常損耗は貸主負担です
短期解約違約金有り（1年未満の解約で賃料の1ヶ月分）
保証会社利用必須
近隣トラブル解決支援サービス付保証プランあり
契約期間：2年
更新料：新賃料の1ヶ月分

① 法人申込 条件変更不可 ①

- ・図面記載の金額は必須
- ・請求から5営業日迄の振込
- ・入金ベースでの鍵渡し不可

建物管理会社 ※ネット環境の導入状況については事前に下記までご確認ください
株式会社レーベンコミュニティ
0120-583-660

部屋設備

- ◆バス・トイレ別
- ◆モニター付オートロック
- ◆宅配BOX
- ◆エアコン1基(設備:洋室)
- ◆エレベーター
- ◆システムキッチン
- ◆室内洗濯
- ◆2口ガスコンロ・グリル付
- ◆クローゼット
- ◆洗面台
- ◆浴室換気乾燥機

新宿本店 新宿区新宿3-21-4新宿ニューワールドビル1階
TEL: 03-6279-2032



みずべや
水商売のお部屋



あずま通り店 新宿区歌舞伎町1-8-3良川ビル2階
TEL: 03-6205-5732

FOR RENT

分譲賃貸マンション

ZOOM東陽町

803号室

~ZOOM TOYOCHO #803~

東京メトロ東西線「東陽町」駅 徒歩5分
東京メトロ東西線「木場」駅 徒歩5分

所在地	東京都江東区東陽3-24-15
賃料	108,000円
管理費	12,000円
礼金	なし
敷金	賃料の1ヶ月分
現況	5月22日 退室予定
入居時期	6月中旬
築年	2016(H28)年2月
構造	RC造 15階建
契約種類	普通賃貸借契約
契約期間	2年間
専有面積	25.61㎡ (壁芯)
間取	1K
更新料	新賃料の1ヵ月分
その他	現況相違の場合、現況優先とします

★24時間サポート料 ¥16,500 (2年毎) ★

★入居時抗菌費用 ¥13,200—★

★鍵交換費 ¥33,000—★

◆短期解約違約金あり◆

[1年未満：賃料2ヶ月分]

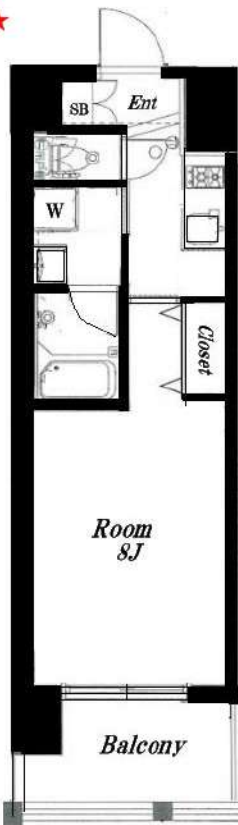

FUNHOUSE

※申込書類・一覧表※
URLがQRコードからお進み下さい

funhouse-rent.net



LINE LINE

いつでも！LINEで簡単お問い合わせ



- | | | |
|----------------------------------------------|----------------------------------------------|-------------------------------------------------|
| <input checked="" type="checkbox"/> 外観タイル貼り | <input checked="" type="checkbox"/> 分譲賃貸 | <input checked="" type="checkbox"/> モニター付インターホン |
| <input checked="" type="checkbox"/> フローリング | <input checked="" type="checkbox"/> エアコン | <input checked="" type="checkbox"/> ディンプルキー |
| <input checked="" type="checkbox"/> システムキッチン | <input type="checkbox"/> グリル付き | <input checked="" type="checkbox"/> 防犯カメラ |
| <input checked="" type="checkbox"/> 2口コンロ | <input type="checkbox"/> 3口以上コンロ | <input type="checkbox"/> IHクッキングヒーター |
| <input checked="" type="checkbox"/> 浴室換気乾燥機 | <input checked="" type="checkbox"/> 24時間換気 | <input checked="" type="checkbox"/> ウォシュレット |
| <input checked="" type="checkbox"/> 追焚機能浴室 | <input checked="" type="checkbox"/> 独立洗面台 | <input checked="" type="checkbox"/> ハルコニー |
| <input checked="" type="checkbox"/> クローゼット | <input checked="" type="checkbox"/> 室内洗濯機置き場 | <input checked="" type="checkbox"/> 下足入れ |
| <input checked="" type="checkbox"/> BS・CS | <input type="checkbox"/> CATV | <input checked="" type="checkbox"/> 光インターネット環境有 |
| <input type="checkbox"/> 角部屋 | <input checked="" type="checkbox"/> エレベーター | <input checked="" type="checkbox"/> オートロック |
| <input type="checkbox"/> 最上階 | <input type="checkbox"/> バイク置き場 | <input checked="" type="checkbox"/> 駐輪場 |
| <input checked="" type="checkbox"/> 敷地内ごみ置き場 | <input checked="" type="checkbox"/> バス・トイレ別 | <input checked="" type="checkbox"/> 宅配ボックス |
| <input type="checkbox"/> 二人入居可 | <input type="checkbox"/> ペット可 | |

★お申込方法に関しまして★

お申込ご希望の際は下記URLから申込書をダウンロードの上、未記入部分のなき様ご記入の上メール添付にてお送り下さい【onizuka@fun-house.co.jp】尚、退室予定の物件は全て先行未内見契約でのお申込受付となりますので、ご了承下さい。お申込後の番手確認は必ずお電話にてご連絡下さいませ。

新宿本店 新宿区新宿3-21-4新宿ニューターワビル1階
TEL: 03-6279-2032



みずべや
水商売のお部屋



あずま通り店 新宿区歌舞伎町1-8-3良川ビル2階
TEL: 03-6205-5732

ステージファースト亀戸

単身者限定

JR中央・総武線「亀戸」徒歩10分

東武亀戸線「亀戸」徒歩10分

東武亀戸線「小村井」徒歩9分



※建物の間取りにより
電波状況は異なります※

★入居前に各種施工ができます★

- ・防虫施工22,000円
- ・光触媒コーティング33,000円



インターネット 使用料無料	オートロック	宅配ボックス	24Hゴミ置き場	浴室乾燥機	ウォシュレット	エレベーター	カウンターキッチン	カードキー	WIC 2スレ	独立洗面台	洗濯機置場室内
バス・トイレ別	コロ2口	システムキッチン	エアコン	24H換気システム	下駄箱	防犯カメラ	光ファイバー	集合ポスト	即入居可	フローリング	ベランダバルコニー

※現況と図面に相違がある場合は、現況優先となります。

号室	賃料	
901	124,000円	
管理費	5,000円	敷金 1ヶ月
敷引/償却	1ヶ月(退去時)	礼金 1ヶ月
所在地	東京都江東区亀戸4丁目26-5	
構造・階建	RC 9階部分 / 12階	駐車場 無
築年月	2023年10月	バイク置場
ガス	都市ガス	駐輪場
契約期間	普通借家2年	開口向き 西
保険	20,000円 2年	専有面積 25.56㎡
保証会社	その他 保証料(月額)800円、初回保証料:月額費用の40%・外国籍の方はGTN使用、初回保証料50%~100%+月額1,330円(最低保証料20,000円)	
その他費用	鍵交換費用22,000円、アクト安心ライフ19,800円(入居時)、システム利用料275円(月額)	
入居時期	即入居可	退去予定日
備考	<p>■内見可 ■更新料:新賃料1ヵ月 ■解約予告:1ヵ月前</p> <p>ペット(不可), 外国人入居(相談), 楽器使用(不可), 事務所(不可), 法人(相談)</p> <p>※大手法人等、保証会社未加入の場合は敷金2ヶ月、礼金2ヶ月となります。</p> <p>※2026年4月16日時点の情報です。</p>	

新宿本店 新宿区新宿3-21-4新宿ニューターワビル1階
TEL: 03-6279-2032

みずべや
水商売のお部屋

あずま通り店 新宿区歌舞伎町1-8-3良川ビル2階
TEL: 03-6205-5732

XEBEC木場

ペット飼育・2人入居可能です★

東京メトロ東西線「木場」徒歩8分
東京メトロ東西線「東陽町」徒歩11分
JR京葉線「潮見」徒歩22分

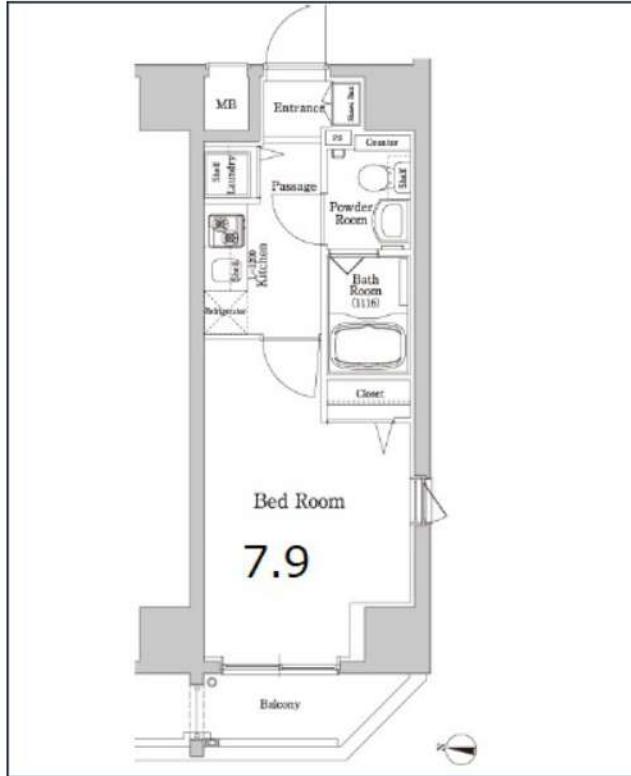

号室	賃料	
1103	124,000円	

管理費	15,000円		
敷金	0ヶ月	礼金	1ヶ月
所在地	東京都江東区東陽1丁目24-1		
構造・階建	RC 11階部分 / 11階		
築年月	2012年11月1日	専有面積	26.14㎡
間取り	1K	開口向き	西
契約期間	普通借家2年	更新料	1ヶ月(新賃料)
保険	18,000円 2年	連帯保証人	不要
保証会社	エポスカード 保証料(初回契約時)100%、保証料(月額)1%、※エポス非承認の場合:その他保証会社有		
入居条件	子供可、二人入居可、外国籍可、IT重説 対応物件、LGBTフレンドリー、留学生、ペット相談、ルームシェア相談		
その他費用	鍵交換費用33,000円、ハウスクリーニング49,500円(去時)、契約事務手数料5,500円、除菌消臭費用13,200円、緊急サポート料1,000円(月額)		
内見可能日	2026年4月7日	入居時期	即入居可
備考	解約予告:1ヶ月前/更新事務手数料:0.55ヵ月/法人契約:敷金1ヶ月/ペット飼育時:敷金1ヶ月(去時償却)/短期解約違約金有(1年未満:賃料等1ヵ月分)		

最上階	角部屋	独立洗面台	2面採光	オートロック	宅配ボックス	24Hゴミ置き場	浴室乾燥機	温水洗浄便座	エレベーター	洗濯機置場室内	バス・トイレ別
コンロ2口	システムキッチン	エアコン	クローゼット	静かな住宅街	24H換気システム	下駄箱	防犯カメラ	集合ポスト	ペット相談	二人入居可	即入居可

※現況と図面に相違がある場合は、現況優先となります。

駐車場	有	バイク置場	有	駐輪場	有
空き状況・詳細確認先	(株)レーベンコミュニティ 0120-583-660				

新宿本店 新宿区新宿3-21-4新宿ニューパークビル1階
TEL: 03-6279-2032



みずべや
水商売のお部屋



あずま通り店 新宿区歌舞伎町1-8-3良川ビル2階
TEL: 03-6205-5732

賃料	間取り	専有面積
125,000円	1K	26.52m ²

主要駅へのアクセス良好!

JR京葉線 八丁堀駅 徒歩3分
東京メトロ日比谷線 八丁堀駅 徒歩6分

貸マンション

Log新川 601号室

管理番号 7349

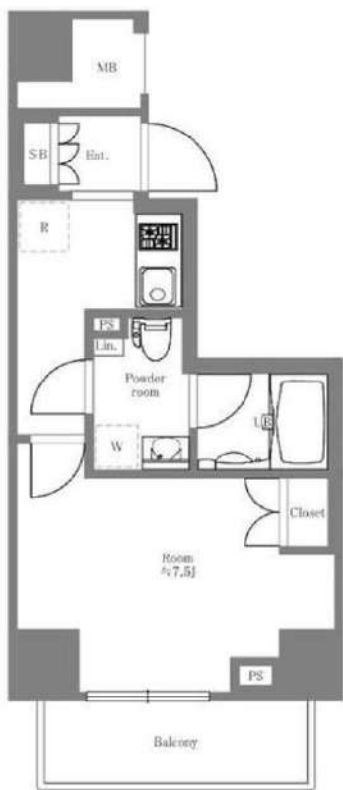

外観写真
イメージ

敷金	1ヶ月	礼金	1ヶ月
管理費	13,000円	築年月	2017年1月
住所	中央区新川2丁目20-10		
構造・階建	鉄筋コンクリート造 6階/12階建		
契約期間	普通借家 2年	方位	北東
現況	退去予定 5/3	入居可能時期	相談
備考	<ul style="list-style-type: none"> ・更新料:新賃料の1か月分 ※更新事務手数料:15,000円(税別) ・火災保険(フレックス少額短期保険):20,000円/2年契約 ・鍵交換:30,000円(税別) ・24時間駆けつけサービス:15,000円(税別)/2年契約 ・入居時抗菌費用:12,000円(税別) ・保証会社利用料(オリコ、ジェイリース):初回50% ※1年毎10,000円 ※別途収納手数料あり:400円(税別) ・契約事務手数料:10,000円(税別) ・敷金がある場合、退去時1か月償却 ・短期解約違約金有 (1年未満:賃料2ヵ月分) ・図面と現況が異なる場合は現況優先とします <p>※退去前の物件は、先行契約のみの受付となります! (※空室物件で内見不可の場合も同様です)</p> <p>※内見可能な物件は、内見後にお申込みをお願いいたします!</p>		
設備情報	システムキッチン/パストイレ:別室/浴室乾燥機/トイレ/ 温水洗浄便座/シャワー/給湯/洗面所独立/洗面所/ 洗面台/エアコン/洗濯機置き場:有り(室内)/ インターホン/オートロック/防犯カメラ/ インターネット:対応/保証人:不要/学生:可/ 24時間換気システム/バルコニーの面数:1面/収納/ クローゼット/シューズボックス/宅配ボックス		
建物管理会社	株式会社9GATES.合人社 TEL:03-5201-3383 ※駐輪場・駐車場・バイク置き場・ネット環境についてはこちらに お問い合わせください。		

新宿本店

新宿区新宿3-21-4新宿ニューターワビル1階
TEL:03-6279-2032



みずべや
水商売のお部屋



あずま通り店

新宿区歌舞伎町1-8-3良川ビル2階
TEL:03-6205-5732

DUARES麹町onyx

203号室

コンビニ：セブンイレブン麹町5丁目店まで
ドラッグストア：ココカラファイン麹町店まで
スーパー：成城石井アトレ四谷店まで

160m 徒歩 2分
450m 徒歩 6分
550m 徒歩 7分

賃料 **138,000円**
共益費 **0円**

- AUTO オートロック
- 防犯カメラ
- 駐輪場あり
- 宅配ボックス
- 24時間ゴミ置場
- エアコン
- TVモニター付きインターホン
- 給湯器
- 室内洗濯機置場
- 浴室換気乾燥機
- システムキッチン
- クローゼット
- 独立洗面台
- 2口コンセント



JR中央・総武線・JR中央線(快速)・東京メトロ南北線「四ツ谷」駅 徒歩6分
東京メトロ有楽町線「麹町」駅 徒歩6分

所在地	東京都千代田区麹町5-5-3		
構造	鉄筋コンクリート造 9階建		
築年月	2014年2月		
総戸数	20戸		
間取り	1K		
専有面積	25.01㎡		
バルコニー面積	5.30㎡		
敷金	1ヶ月(ペット飼育の場合+1ヶ月)	償却	100%
礼金	1ヶ月		
更新料	1ヶ月	更新事務手数料	22,000円(税込)
家賃債務保証会社	クレディセゾン他提携あり		
保証料	初回:家賃の50%/月額:家賃の1%		
契約事務手数料	11,000円(税込)		
鍵交換料	27,500円(税込)		
24時間サポート料	18,700円(税込)		
家財保険料	20,000円		
ペット	相談	楽器	不可
		事務所使用	不可
解約予告	2ヶ月前 短期解約違約金:1年以内の解約の場合1ヶ月		
現況	2026年6月20日退去予定		
内見開始日	2026年6月21日~予定		
入居可能日	2026年7月上旬予定		
共有設備	オートロック/防犯カメラ/駐輪場 宅配ボックス		
専有設備	エアコン/TVモニター付インターホン 浴室乾燥機/室内洗濯機置場		

身分証明書(運転免許証、パスポート、マイナンバーカード)
健康保険証(入社証明書、入学証明書で代用可)

※図面と現況が異なる場合は現況を優先させていただきます。
※法人契約の場合条件は別途ご相談可能です。

物件概要

専有部

賃貸条件

現況

設備

申込時
必要書類

Chat ai gre For et Ot enachi

401 号室

賃料	共益費	敷金(償却金)	礼金	保証金
184,500 円	20,000 円	0 ヶ月	0 ヶ月	0 ヶ月

【W-Fiインターネット無料：ファミリーネットジャパン】パナソニックホームズ施工の築浅高級賃貸マンション。JR山手線「神田駅」徒歩3分、大手町駅が徒歩6分の好立地

図面と現状が相違する場合、現状優先となります。

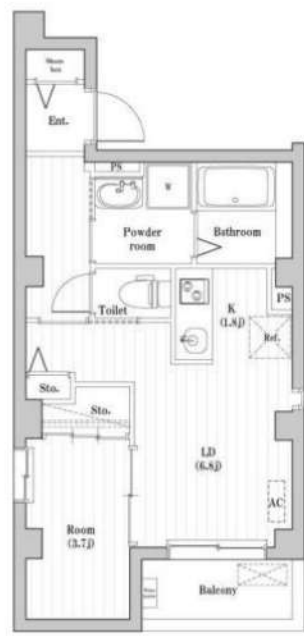

建物所在地	東京都中央区日本橋本石町4丁目2-5	区分	
交通	J R山手線/ 神田 徒歩3分 都営三田線/ 大手町 徒歩7分 J R総武本線/ 新日本橋 徒歩5分		
構造・規模	鉄骨造 地上: 6階	種別	マンション
専有面積	35.14 m ²	入居時期	即入居
竣工年月	2024/9/27	方角	北西
賃貸条件	<ul style="list-style-type: none"> ■契約/普通借家契約 ■契約期間/2年 ■解約予告/2ヶ月前 ■更新料/新賃料 0ヶ月 ■更新事務手数料 22,000円(税込) ■短期解約違約金 短期解約違約金有(1年未満の解約で総賃料2ヶ月分、1年以上2年未満の解約で総賃料1ヶ月分) ■入居中サポート/月額1,500円 ■室内抗菌処理代/0円 ■事務手数料/0円 ■鍵交換代/25,300円(退去時に別途精算) ■火災保険/25,000円 ■保証会社加入必須 Jリリース 他 ■ペット飼育不可 		
特約事項	<ul style="list-style-type: none"> ■指定電力案内有(契約自由) ■引越業者指定有 ■喫煙不可 ■入退去時に関する特約事項有 		
設備	システムキッチン、2口Hキッチン、バス・トイレ別、ユニットバス、温水洗浄付き暖房便座、24h換気浴室換・乾・暖、追炊機能付きバス、独立洗面台、洋室、フローリング、24時間換気システム、角部屋、エアコン、BS対応、CATV対応、インターネット無料、都市ガス、排水(公共下水)、シューズボックス、イカ-ホ(TV)、オートロック、エレベータ、バルコニー、宅配ボックス、メールボックス、駐輪場、SCHD相談可能		
その他設備			

■口振手数料：～660円 ■保証会社の更新料：10,000円～
 ■クリーニング費用：～40m²/71,500円 ～50m²/77,000円
 50m²以上/88,000円 以降10m²毎11,000円(SZP成約時：+鍵交換代25,300円)
 ※上記費用は物件によって異なる場合がございます。詳細は直接お問い合わせください。

新宿本店 新宿区新宿3-21-4新宿ニュータウンビル1階 TEL: 03-6279-2032

みずべた 水商売のお部屋

あずま通り店 新宿区歌舞伎町1-8-3良川ビル2階 TEL: 03-6205-5732