

プレール潮見ピアクラブ

住み替え応援システムRe・Room
家賃でポイントがたまる！
住み替えて使ってお得！

安心管理システム24時間管理
学生・女性にオススメ

駅徒歩2分！オートロック付マンション！南向き・角部屋

駅前にはマルエツ！東京駅まで3駅、豊洲エリアへも自転車で10分程度

トイレはウォシュレットに交換予定です。

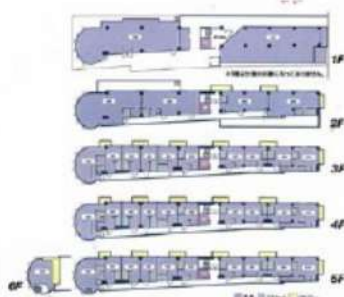

新生活応援
月額賃料・5,000円で家電4点付きに！

4点
家電付
家賃に+5,000円

詳細はイタダシ申込フォームよりご案内

木下の賃貸 友の会
詳細はこちら▶



※図面と現況が異なる場合には現況を優先とします。

ACCESS	
JR京葉線 潮見駅 徒歩2分	
東京メトロ有楽町線 辰巳 徒歩25分	
東京メトロ有楽町線 豊洲 徒歩27分	
410号室	賃料 76,000円
	管理費 8,000円
	敷金 0ヶ月 礼金 1ヶ月
OUTLINE	
間取り	1R タイプ
入居日	2026年05月中旬
「木下の賃貸」友の会費 2,530 円(税込)/月額	
所在地	東京都江東区潮見2丁目1-8
構造	RC造
竣工日	1996年05月
駐車場施設	無
駐輪場施設	有
駐車場敷金	なし
ペット飼育	不可
方位	南
建物管理会社	株式会社キノシタコミュニティ
規模	6階建4階
総戸数	36戸
空き	無
空き要確認	要確認
駐車場賃料	- 円/月額
ペット飼育の場合の敷金	
ガス	バルレットガス推奨
電気	バルレット電気推奨
LEASE CONDITION	
契約期間	2年
更新料	新賃料 1.25 ヶ月
解約予告	1ヶ月前に文書で当社宛に通知
スマートロック登録費用	27,500 円(税込)
消毒代	26,400 円(税込)
定額ルームクリーニング代	63,800 円(税込)
EQUIPMENT	
オートロック	洗濯機置場
エレベーター	浴室乾燥機
TVモニター付きインターフォン	洗浄機能付暖房便座
宅配ボックス	追い焚き
ガスコンロ	居室床材フローリング
IHクッキングヒーター	エアコン
独立洗面台	浄化槽
	バルコニー
	CATV
	BSアンテナ
	CSアンテナ
	カーシェアリング
備考	①保証会社加入必須。木下グループ保証:初回保証料80%、利用手数料月額550円(税込)、継続保証委託料20,000円(2年毎)
	②木下の賃貸友の会加入必須。入居者補償制度、住まいのトラブル緊急サポート等のサービスを提供。月額2,530円(税込)~/法人プラン月額990円(住まいのトラブル緊急サポートのみ)
	③12ヵ月未満の解約時、賃料1ヵ月分の違約金が御座います。
	④CATV、BS-CS110*、インターネット等(導入されているか否かは要確認)には別途契約、費用がかかります。
	*※実入居者様が61歳以上の場合、弊社指定の見守りサービスへのご加入が必須となります。(月額1,800円/税別)

RENECAT導入済物件★消臭抗菌効果が半永久持続
★家具・家電付賃貸へ変更可★すぐお住まいになれます

Access

JR京葉線
「潮見」駅徒歩 4分



- タイル貼りの美しい外観
- TVモニター付オートロックシステム
- SECOM24時間マンションセキュリティ
- 共用部に防犯カメラ設置
- 監視カメラ付エレベーター
- ダブルロック&ディンプルキー
- 床フローリング仕様
- 洋室エアコン標準装備
- システム2口ガスキッチン
- バスルームとトイレを独立

- お湯張り機能付きバス
- ★雨天や冬は必須浴室換気乾燥暖房機
- ★ネット無料(ブロードエンタープライズ)
- ↑速度等詳細はTEL0120-615-919
- 24時間受取可能宅配BOX
- バイク・駐車場(空き状況条件等、要確認)
- ペット可:別途敷金1ヵ月中型1匹まで
- 駐輪場初回登録料5,500円
- 2人入居入居・外国籍入居可能

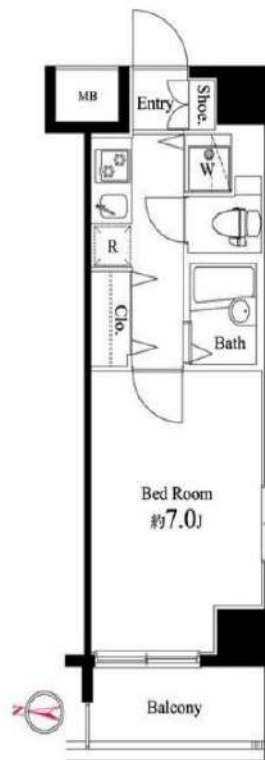

0318 号室 専有面積 22.50㎡

間取 1K

賃料 88,000 円/月

共益費 10,000 円/月

物件概要

所在地 / 東京都江東区潮見2丁目9-16
 構造・規模 / 鉄筋コンクリート造 9階建 地下1階
 総戸数 / 150 戸
 築年月 / 2007年12月21日
 入居日 / 2026年06月20日

契約条件

保証金1ヶ月 (契約時償却)

CH保証システム利用料:家賃総額55%(最低金額5.5万円)
 保証金契約時償却
 24Hサポート料22,000円/2年・鍵交換代22,000円
 室内抗菌処理代17,600円事務手数料11,000円
 当社指定賃貸入居者総合保険加入の事(別途費用)
 ※賃料口座引落し(決済サービス料:月額550円)
 普通賃貸借2年契約
 ※高齢者(65歳以上)不可
 ※アクセントクロスの色は変更する場合がございます
 ※室内写真は別部屋となります。

24時間安心サポート

設備のトラブルに24時間365日の受付体制

医療健康サービス 24

看護師が24時間365日相談可※遠隔条件有

※図面と現況が異なる場合、現況優先とさせていただきます。
 ※退去時清掃費用、更新時更新費用等がございます。
 ※壁紙の色は変更する場合がございます。

新宿本店 新宿区新宿3-21-4新宿ニューワークビル1階
 TEL: 03-6279-2032



みずべや
 水商売のお部屋



あずま通り店 新宿区歌舞伎町1-8-3良川ビル2階
 TEL: 03-6205-5732

ドルチェ日本橋浜町・弐番館

敷金**0**ヶ月、礼金**0**ヶ月

保証金**1**ヶ月 ※契約時全額償却

都営新宿線

「浜町」徒歩**6**分



物件名称	ドルチェ日本橋浜町・弐番館 501号室				
間取	1K				
賃料	90,000 円/月				
	共益費	12,000円/月			
	敷金	無	礼金	無	保証金
入居時期	入居中・5/26退去	2026年7月上旬入居可能			

物件所在	東京都中央区日本橋浜町3-28-8				
交通	都営新宿線	浜町	駅徒歩	6	分
	東京メトロ半蔵門線	水天宮前	駅徒歩	6	分

建物	構造・規模	鉄筋コンクリート造 地上10階建	所在階	5階
	専有面積	21.04 m ²	方敷	間取参照

竣工年月	2006年5月		
契約期間	普通賃貸借 2年(更新可)		
更新料	新賃料1ヶ月分	更新事務手数料	新賃料0.275ヶ月分(税込)
解約予告	2ヶ月前		
返却条件	有 1年未満の解約時総賃料1ヶ月分相当額		
賃料保証 契約条件	区分	必須 クレディセゾン、ルームバンクインシュア、他	
	条件	初回保証料:家賃総額の50%、年間保証料:10,000円 ※ 審査状況により内容変更となる場合有	
保険	貸主指定保険に加入	2年	20,000円

親交換費用	25,300円(税込)		
その他 初期費用	契約事務手数料:5,500円(税込) 24時間緊急サポート料:2年 16,500円(税込)※必須		
退去時費用 (退去時精算)	ルームクリーニング費用:46,200円(税込)※mにより金額変更となる場合有 設備機器清掃料有:1台につき11,000円(税込)		
備考	管理:巡回 SOHO不可 事務所不可 楽器不可		

※図面と現況が異なる場合、現況優先といたします。

駐車場	無し	設備	オートロック、TVモニター付きインターホン、メールボックス、宅配ボックス、防犯カメラ、エレベーター、クローゼット、エアコン、敷地内ゴミ置き場、浴室乾燥機、シューズボックス、システムキッチン、2口コンロ、洗面台、トイレ、室内洗濯機置場
バイク置場	無し		
駐輪場	有り ※空き要確認		
共有部管理会社	(株)大京アステージ TEL03-6324-4120	利用の制限など	-

※上記共有設備は空き状況が変わることがあります。最新の空き状況等は共有部管理会社へお問合せください。

新宿本店

新宿区新宿3-21-4新宿ニュータワービル1階
TEL: 03-6279-2032



みずいべや
水商売のお部屋



あずま通り店

新宿区歌舞伎町1-8-3良川ビル2階
TEL: 03-6205-5732

プレール日本橋三越前

住み替え応援システムRe・Room
家賃でポイントがたまる！
住み替えで使ってお得！

安心管理システム24時間管理
学生・女性にオススメ

小伝馬町駅徒歩2分！パストイレ別！洋室約7.1帖 ※トイレ:ウォシュレットに交換予定

インターネット月額基本使用料無料(BBM-NET)

COREDO室町や三越デパートまでも徒歩10分圏内！



新生活応援
月額賃料 + 5,000円で 家電 4点付きに！

かしこく1身軽に！
家電付 物件
家賃に +5,000円

4点

詳細はイタジジ申込フォームよりご案内

木下の賃貸 友の会
詳細はこちら▶



※図面と現況が異なる場合には現況を優先とします。

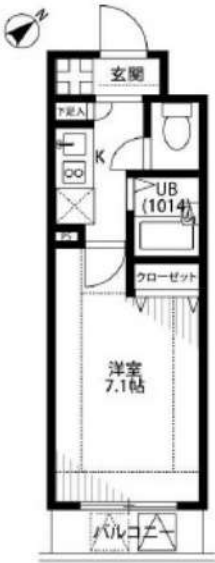

ACCESS			
東京メトロ日比谷線 小伝馬町駅 徒歩2分			
JR総武線快速 新日本橋 徒歩5分			
東京メトロ銀座線 三越前 徒歩8分			
802号室	賃料	93,000円	
	管理費	8,000円	
	敷金 0ヶ月 礼金 1ヶ月		
OUTLINE			
間取り	1K	タイプ	専有面積 22㎡
入居日	即入居可		内見 可
「木下の賃貸」友の会費 2,530 円(税込)/月額			
所在地	東京都中央区日本橋大伝馬町2-12		
構造	SRC造	規模	13階建8階
竣工日	2003年05月	総戸数	46戸
駐車場施設	無	空き	無
駐輪場施設	有	空き	要確認
駐車場敷金	なし	駐車場賃料	円/月額
ペット飼育	不可	ペット飼育の場合の敷金	
方位	南東	ガス	パレットガス推奨
■ 物件管理会社	株式会社キノシタコミュニティ	電気	パレット電気推奨
LEASE CONDITION			
契約期間	2年	更新料	新賃料 1.25 ヶ月
解約予告	1ヶ月前に文書で当社宛に通知		
スマートロック登録費用	27,500 円(税込)	消毒代	26,400 円(税込)
定額ルームクリーニング代	63,800 円(税込)		
EQUIPMENT			
オートロック	<input type="checkbox"/>	洗濯機置場	<input type="checkbox"/>
エレベーター	<input type="checkbox"/>	浴室乾燥機	<input type="checkbox"/>
TVモニター付きインターフォン	<input type="checkbox"/>	洗濯機能付暖房便座	<input type="checkbox"/>
宅配ボックス	<input type="checkbox"/>	追い焚き	<input type="checkbox"/>
ガスコンロ	<input type="checkbox"/>	居室床材フローリング	<input type="checkbox"/>
IHクッキングヒーター	<input type="checkbox"/>	エアコン	<input type="checkbox"/>
独立洗面台	<input type="checkbox"/>	浄化槽	<input type="checkbox"/>
バルコニー	<input type="checkbox"/>	CATV	<input type="checkbox"/>
	<input type="checkbox"/>	BSアンテナ	<input type="checkbox"/>
	<input type="checkbox"/>	CSアンテナ	<input type="checkbox"/>
	<input type="checkbox"/>	カーシェアリング	<input type="checkbox"/>
備考	①保証会社加入必須。木下グループ保証: 初回保証料80%、利用手数料月額550円(税込)、継続保証委託料20,000円(2年毎)		
	②木下の賃貸友の会加入必須。入居者補償制度、住まいのトラブル緊急サポート等のサービスを提供。月額2,530円(税込)~/法人プラン月額990円(住まいのトラブル緊急サポートのみ)		
	③12か月未満の解約時、賃料1か月分の違約金がかかります。		
	④CATV、BS・CS110”、インターネット等(導入されているか否かは要確認)には別途契約、費用がかかります。		
	⑤BBM-NET完備。月額基本使用料は無料ですがオプションサービス(物件により利用できない場合があります)には別途費用がかかります。 ※未入居者様が61歳以上の場合、弊社指定の見守りサービスへのご加入が必須となります。(月額1,800円/税別)		

ハーモニーレジデンス東京イーストゲート 304

物件種別	間取り	賃料	管理費等
マンション	1R	99,000円	15,000円

ペット可 高級分譲賃貸マンション 独立洗面台、エアコン、モニター付きインターホンなど設備が充実☆

ペット可 高級分譲賃貸マンション 独立洗面台、エアコン、モニター付きインターホンなど設備が充実☆

敷金/保証金	99,000円	礼金/権利金	99,000円
敷引/償却金	99,000円	更新料	1.5ヶ月(新賃料)
更新事務手数料			
その他費用			
物件所在地	東京都江東区亀戸4丁目40-1		
交通	中央・総武線各停 亀戸駅 徒歩11分 都営浅草線 押上駅 徒歩20分 東京メトロ半蔵門線 錦糸町駅 徒歩23分		
間取り詳細			
構造	鉄筋コンクリート 3階 / 8階建		
面積	26.46㎡	向き	北西
築年月	2015年5月	契約期間	普通借家契約 2年
退去日		入居時期	即入居
駐車場	駐輪場		
設備	浴室乾燥、ガス給湯、バス・トイレ別、CS、シャワー、2口コンロ、ガスキッチン、温水洗浄便座、エアコン、洗面所独立、室内洗濯機置場、押入、BS、シューズボックス、モニター付オートロック、洗面化粧台、クローゼット、フローリング、トイレ有、ガスコンロ、ユニットバス、バス有、システムキッチン、TVインターホン、デザイナーズ、エレベーター、外壁タイル張り、宅配BOX		
入居諸条件	ペット可、事務所不可、二人入居可		
損害保険	要 22,000円(2年)		
保証会社	必須 保証会社必須~50%(最低保証料5万円)		
備考	<ul style="list-style-type: none"> ■入居中サポート/21450円 ■抗菌代/17600円 ■事務手数料/11000円 ■保証会社必須~50%(最低保証料5万円) ■保険/22000円 ■鍵費用/22000円 ■契約期間(2年普借) ※違約金有 ☆AZPの賃料+1万円でスーパーゼロプラン適用★0 ■ペット飼育時条件有 		

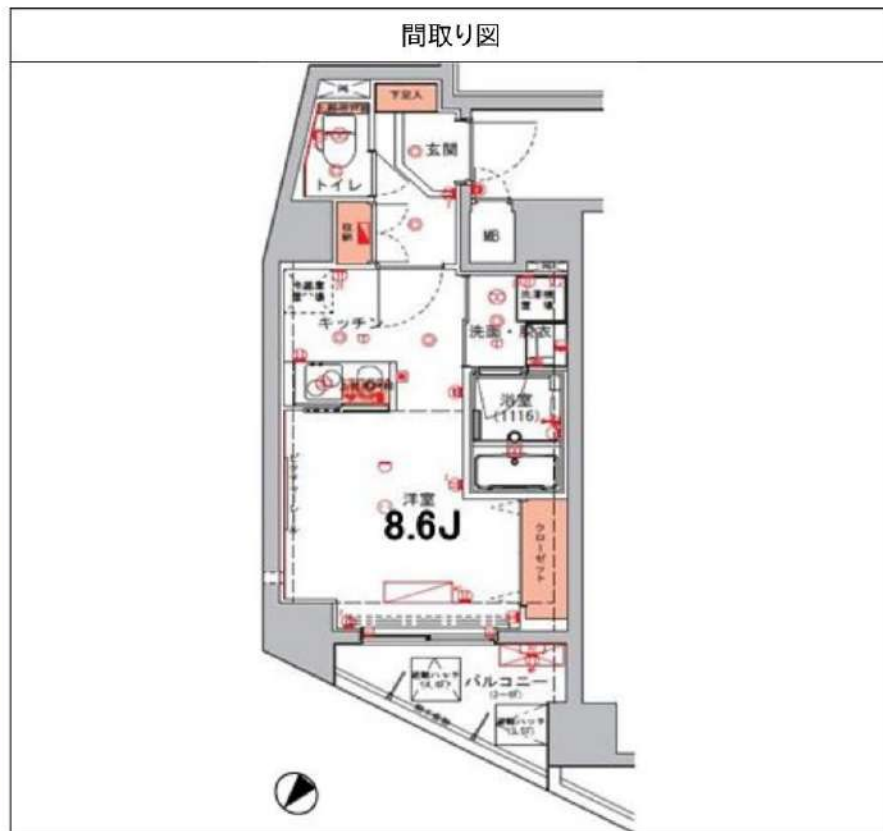

※図面と異なる場合は現況を優先となります。

新宿本店 新宿区新宿3-21-4新宿ニューターワビル1階 TEL: 03-6279-2032
 
みずうた 水商売のお部屋
 
あずま通り店 新宿区歌舞伎町1-8-3良川ビル2階 TEL: 03-6205-5732

HY's 亀戸 1101

物件種別	間取り	賃料	管理費等
マンション	1K	100,000円	12,000円

☆小型犬または猫、計1匹まで同居可能
 ☆インターネットWi-Fi無料

ライブズでんき加入で電気代1ヶ月分無料



敷金/保証金	0円	礼金/権利金	100,000円
敷引/償却金		更新料	1.5ヶ月 (新賃料)
更新事務手数料			
その他費用	[一時金] 事務手数料: 11,000円, 鍵交換代: 38,500円 [月次費用] naviサポート: 990円 [備考] 解約予告2ヶ月前・更新料1.5ヶ月		
物件所在地	東京都江東区亀戸9丁目5-5		
交通	中央・総武線各停 亀戸駅 徒歩15分 東武亀戸線 亀戸水神駅 徒歩10分 都営新宿線 東大島駅 徒歩14分		
間取り詳細	洋室 7.40		
構造	鉄筋コンクリート 11階 / 13階建		
面積	25.52㎡	向き	北
築年月	2020年12月4日	契約期間	普通借家契約 2年
退去日	2026年6月2日	入居時期	2026年6月下旬 予定
駐車場	駐輪場		
設備	24時間換気システム, 2口コンロ, BS, CS, TVインターホン, エアコン, ガスコンロ設置済, ガス給湯, クローゼット, システムキッチン, シューズボックス, ネット使用料不要, バス・トイレ別, マルチメディアコンセント, 温水洗浄便座, 火災報知機, 室内洗濯機置場, 照明付き, 人感照明センサー, 洗面化粧台, 浴室乾燥, 浴室暖房, エレベーター, 宅配BOX, 敷地内ゴミ置き場		
入居諸条件	ペット相談, 楽器使用不可, 事務所不可, 法人可		
損害保険	要 フレックス少額短期保険 18,000円 (2年)		
保証会社	必須 初回保証料(賃料+管理費+naviサポート等)×50%、月次保証料1%、外国籍: 初回保証料(賃料+管理費+naviサポート等)×80%～、月次保証料2%～		
備考	<ul style="list-style-type: none"> ・ペット飼育相談可能 小型犬または猫1匹まで(飼育時+敷金1ヶ月) ・短期解約違約金あり(1年未満解約は賃料1ヶ月分) ・入居者様専用アプリのご登録必須 物件確認・内見予約・お申込みは【いい生活Square】をご確認ください		

※図面と異なる場合は現況を優先となります。

新宿本店 新宿区新宿3-21-4新宿ニューターワビル1階
TEL: 03-6279-2032



みずべや
水商売のお部屋



あずま通り店 新宿区歌舞伎町1-8-3良川ビル2階
TEL: 03-6205-5732

プレール・ドゥーク住吉IV

住み替え応援システムRe・Room
家賃でポイントがたまる！
住み替えで使ってお得！

安心管理システム24時間管理
学生・女性にオススメ

築浅！住吉駅徒歩9分！角部屋・洋室約7.1帖+WIC

インターネット月額基本使用料無料(BBM-NET)

ペット相談可(小型犬または猫1匹、敷金2ヶ月)



新生活応援
月額賃料 + 5,000円で家電4点付きに！

かしまくし身軽に！
家電付 4点
家賃に+5,000円

詳細はイタダシ申込フォームよりご案内

木下の賃貸 友の会
詳細はこちら▶



※図面と現況が異なる場合には現況を優先とします。

ACCESS

東京メトロ半蔵門線 住吉駅 徒歩9分

東京メトロ東西線 東陽町 徒歩16分

1104号室	賃料	110,000円
	管理費	10,000円
	敷金 0ヶ月 礼金 1ヶ月	

OUTLINE

間取り	1K	タイプ		専有面積	25.62㎡
入居日	2026年05月中旬		内見	不可	
「木下の賃貸」友の会費		2,530 円(税込)/月額			
所在地	東京都江東区千田6-13				
構造	RC造	規模	13階建11階		
竣工日	2022年02月	総戸数	59戸		
駐車場施設	有	空き	◆建物管理会社へ要確認		
駐輪場施設	有	空き	(株)キノシタコミュニティ		
駐車場敷金	なし	駐車場賃料	TEL:03-5908-2257		
ペット飼育	相談	ペット飼育の場合の敷金	敷金2ヶ月		
方位	南	ガス	パレットガス推奨		
建物管理会社	株式会社キノシタコミュニティ	電気	パレット電気推奨		

LEASE CONDITION

契約期間	2年	更新料	新賃料	1.25	ヶ月
解約予告	1ヶ月前に文書で当社宛に通知				
スマートロック登録費用	27,500 円(税込)	消毒代	26,400 円(税込)		
定額ルームクリーニング代	63,800 円(税込)				

EQUIPMENT

オートロック	○	洗濯機置場	○	バルコニー	○
エレベーター	○	浴室乾燥機	○	CATV	○
TVモニター付きインターフォン	○	洗浄機能付暖房便座	○	BSアンテナ	○
宅配ボックス	○	追い焚き	○	CSアンテナ	○
ガスコンロ	○	居室床材フローリング	○	カーシェアリング	○
IHクッキングヒーター	○	エアコン	○		
独立洗面台	○	浄化槽	○		

備考

①保証会社加入必須。木下グループ保証:初回保証料80%、利用手数料月額550円(税込)、継続保証委託料20,000円(2年毎)
 ②木下の賃貸友の会加入必須。入居者補償制度、住まいのトラブル緊急サポート等のサービスを提供。月額2,530円(税込)~/法人プラン月額990円(住まいのトラブル緊急サポートのみ)
 ③12か月未満の解約時、賃料1か月分の違約金がかかります。
 ④CATV、BS-CS110、インターネット等(導入されているか否かは要確認)には別途契約、費用がかかります。
 ⑤BBM-NET完備。月額基本使用料は無料ですがオプションサービス(物件により利用できない場合があります)には別途費用がかかります。
 ※実入居者様が61歳以上の場合、弊社指定の見守りサービスへのご加入が必須となります。(月額1,800円/税別)

～安心のセキュリティを誇るハイグレードレジデンス～
インターネット無料でリモートワークにも最適な間取り

Access

都営新宿線
「西大島」駅徒歩 5分



都営新宿線
「大島」駅徒歩 12分

- カラーTVモニター付オートロック
- 便利なハンズフリーインターフォン
- セキュリティ安心共用部防犯カメラ(2台)
- 防犯性の高いディンプルキー
- 夜間の帰宅でも安心な人感センサーライト
- 遮音性に優れた床フローリング仕様
- 室内を快適に保つエアコン設置(2基)
- ★インテリアにもなるオープンクローゼット
- (収納付)2口IHコンロシステムキッチン
- 清潔な暖房便座付き温水シャワートイレ
- ★Wi-Fiネット使い放題
- ↑速度等詳細はTEL0120-988-660
- BS/CS110°※別途費用
- ★バスタイムが楽しく過ごせる浴室テレビ付
- お湯張り・高温差湯機能付バス
- リモコン付居室照明
- ペット可: 中型犬・猫2匹※別途敷金1ヶ月
- プライバシーに配慮された共用部内廊下
- 敷地内ゴミ置き場有
- 24時間受取可能！宅配BOX



0401 号室 専有面積 26.70㎡

間取 1LDK

賃料 125,000 円/月

共益費 10,000 円/月

物件概要

所在地 / 東京都江東区大島1丁目39-11
 構造・規模 / 鉄筋コンクリート造 5階建
 総戸数 / 10 戸
 築年月 / 2024年06月13日
 入居日 / 2026年05月16日

契約条件

敷金0ヶ月・礼金0ヶ月

保証会社: ①エボス(初回40%・年10,000円)
 ②日本賃貸住宅保証機構(初回70%・年10,000円)
 ↑①→②の順で審査を行います。※オール電化
 貸主指定賃貸入居者総合保険加入の事(別途費用)2年更新
 ※普通賃貸借2年契約※鍵交換代27,500円
 退去時通常清掃費用38,500円(退去時支払い)
 退去時エアコンクリーニング代33,000円(2基分)
 ※早期解約違約金1年未満1ヶ月分★70歳以上不可
 ★水・ルームシェア相談可/風・ホスト・海外審査不可
 ★留学生可(GTN初回100%・月額2%)
 ※先行契約受付中4/2退去予定
 ※入居可能日については退去日より変動する可能性があります。



新宿本店 新宿区新宿3-21-4新宿ニュートラワークビル1階
 TEL: 03-6279-2032



みずべや
水商売のお部屋



あずま通り店 新宿区歌舞伎町1-8-3良川ビル2階
 TEL: 03-6205-5732

ブライズ東日本橋 401号室

1LDK
180,000円

管理費 15,000円

礼金 1ヶ月

敷金 無

都営浅草線「東日本橋」徒歩4分

JR総武本線「馬喰町」徒歩4分

都営新宿線「馬喰横山」徒歩5分



所在	東京都中央区東日本橋2丁目24-16		
間取詳細	洋室6畳×LDK12.5畳		
構造・階建	RC 4階 / 13階建		
専有面積	41.53㎡	物件種別	マンション
築年月	2021年9月	開口向き	東
入居時期	相談	更新料	1ヶ月(新賃料)
損保	要 20,000円 2年	連帯保証人	不要
契約期間	普通借家2年		
保証会社	(ミライズインシュア) 保証料(初回契約時)50%、保証料(更新時)12000円、エルズサポート・いえらぶパートナーズ利用可		
駐車場	駐輪場		
入居諸条件	二人入居可、外国人可、カップル向け、新婚向け		
その他費用	鍵交換費用33,000円、ハウスクリーニング105,600円(退去時)、24間駆け付けサポート1,100円(月額)、契約事務手数料11,000円		
周辺施設	マルエツ東日本橋三丁目店まで413m、ローソン東日本橋京葉道路店まで48m、ファミリーマート東日本橋二丁目店まで157m、マツモトキヨシ浅草橋駅前店まで4		
設備	都市ガス、インターネット使用料無料、宅配ボックス、浴室乾燥機、バストイレ別、エレベーター1基、室内洗濯機置き場、エアコン付き、システムキッチン、TVモニター付インターホン、オートロック、防犯カメラ、洗面所独立、二人入居可、床暖房、追焚バス、ダブルロック、バルコニー、クローゼット		
備考	特約:1年未満解約の場合は短期解約違約金 総賃料1ヶ月分、更新事務手数料:新賃料0.3ヵ月分(税別)、解約予告1ヵ月前・大手法人諸条件相談可能☆2026年5月15日退去予定☆		

※最新の空室・申込状況はイタジにてご確認ください

※掲載情報と現状が異なる場合は現状が優先となります

新宿本店 新宿区新宿3-21-4新宿ニューワークビル1階
TEL : 03-6279-2032



みずべや
水商売のお部屋



あずま通り店 新宿区歌舞伎町1-8-3良川ビル2階
TEL : 03-6205-5732