

分譲型賃貸マンション

都営三田線 芝公園駅まで 徒歩4分

都営浅草線 三田（東京）駅まで 徒歩7分

メールボックス、管理室、システムキッチン、2ロコンロ、ガスコンロ設置可、ガスレンジ付、ガスキッチン、バス・トイレ別、脱衣所、浴室乾燥、温水洗浄便座、洗面所にドア、洗面化粧台、シャワー付洗面台、トイレ有、シャワー、エアコン、BS、CS、ネット使用料不要、ネット専用回線、光ファイバー、TVインターホン、マルチメディアコンセント、インターホン、インターネット専用線配線済み、2F以上、防犯カメラ、オートロック、ディンプルキー、モニタ付オートロック、給湯、ガス給湯、エレベーター、24時間ゴミ出し可、風除室、敷地内ゴミ置き場、宅配BOX、24時間換気システム、冷房、暖房、外壁タイル張り、分譲タイプ、フローリング、室内洗濯機置場、クローゼット、シューズボックス、玄関収納、収納有、人感照明センサー、間接照明、角住戸、2面採光、駅まで平坦



★★Good Point★★

- ☆駅近徒歩4分！
- ☆スーパー・コンビニ至近！
- ☆多数路線利用可能でアクセス抜群
- ☆1Fタイムスカーシェアリング有り
- ☆プライバシー重視の内廊下

インターネット使い放題！

★光ケーブル★

(FOMA) 貸-契約料・通信料不要

※端末は各自のご負担となります。



角部屋

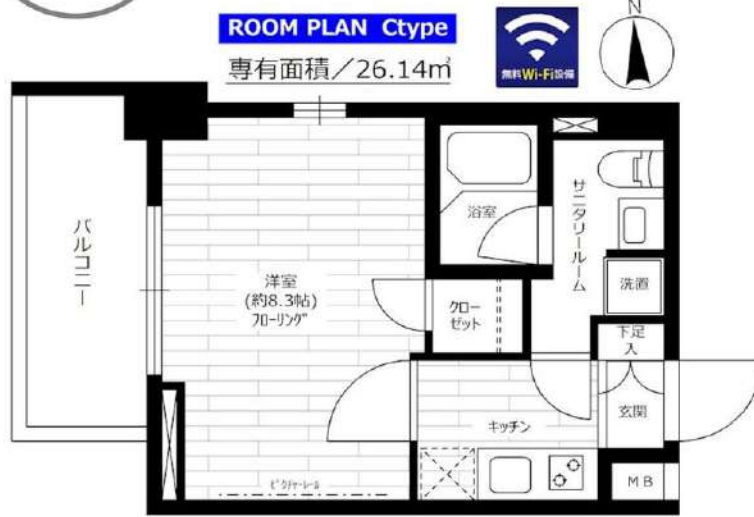

※この図面は販売図面をもとに作成しております。図面と異なる場合は現況を優先となります。

ステージファースト芝公園

賃料	201号室	128,000円
構造	鉄筋コンクリート造 地上階数 11階	
交通	都営三田線 芝公園駅まで 徒歩4分	
所在地	東京都港区芝2丁目10-9	
完成	2016年12月	専有面積 26.14㎡
現況	空室	入居時期 即入居
敷金	1ヶ月	共益費 5,000円
礼金	2ヶ月	契約終了時敷金償却 1ヶ月
契約期間	普通 2年間	解約予告 1ヶ月前
更新料	新賃料1ヶ月	火災保険 20,000円(2年)
保証会社	必須	保証人 不要
契約条件	<p>[一時金] アクト安心ライフ24:16500円 鍵交換代:38500円 [月次費用] システム利用料:275円 初回保証料:月額費用の40%、1年毎に更新保証料10,000円。(GTN使用時50%~100%) ペット(不可)、外国人入居(相談)、楽器使用(不可)、事務所(不可)、法人(相談)</p>	

★入居前に各種施工ができます！ 防虫施工 22,000円 光触媒コーティング33,000円

新宿本店 新宿区新宿3-21-4新宿ニュータウンビル1階
TEL: 03-6279-2032



みずべや
水商売のお部屋



あずま通り店 新宿区歌舞伎町1-8-3良川ビル2階
TEL: 03-6205-5732

ZOOM六本木 303

物件種別	間取り	賃料	管理費等
マンション	1K	150,000円	10,000円

敷金/保証金	150,000円	礼金/権利金	150,000円
敷引/償却金		更新料	1ヶ月(新賃料)
更新事務手数料			

その他費用	<small> [一時金] 鍵交換費用(税込): 33,000円 [月次費用] 家財保険+付帯サービス(税込): 1,735円 (備考) ■契約時: 当月分+翌月分の賃料・管理費をお支払い頂きます ■ペット飼育時: 敷金1ヶ月追加(別途飼育相則参照・要申請書) ■解約時: ルームクリーニング費用及び借主負担分の原状回復費用をお支払い頂きます </small>		
-------	----------------------------------------------------------------------------------------------------------------------------------------------------------------------------------------------------------------------------------------------------------------------------	--	--

物件所在地	東京都港区六本木5丁目13-13		
-------	------------------	--	--

交通	東京メトロ南北線 麻布十番駅 徒歩3分 都営大江戸線 麻布十番駅 徒歩3分 東京メトロ日比谷線 六本木駅 徒歩11分		
----	------------------------------------------------------------------	--	--

間取り詳細	3階: 洋室 7.70畳, ロフト 7.00畳		
-------	-------------------------	--	--

構造	鉄筋コンクリート 3階 / 12階建		
----	--------------------	--	--

面積	25.51㎡	向き	東
----	--------	----	---

築年月	2016年3月2日	契約期間	普通借家契約 2年
-----	-----------	------	-----------

退去日	2024年5月14日	入居時期	2024年6月上旬
-----	------------	------	-----------

駐車場	駐輪場 バイク置き場		
-----	------------	--	--

設備	2口ガス バス・トイレ別 独立洗面台 浴室換気乾燥機 追焚 温水洗淨便座 角部屋 二面採光		
----	-----------------------------------------------	--	--

入居諸条件	ペット可, 二人入居可		
-------	-------------	--	--

損害保険			
------	--	--	--

保証会社	必須 トーシンライフ、オリコフォレントインシュア、全保連/保証料: 初回=賃料等×50%、月額=賃料等×1%		
------	--------------------------------------------------------	--	--

備考	■民泊利用不可 ■自転車: 月額500円 バイク: 月額2,000円(契約時2年分一括払い※台数要確認) ■部屋タイプ: C ◆内見予約は『スマート内覧』◆■外国籍相談可(申込条件: 在留カード必須、日本語読み書き出来る方、連帯保証人必須: 日本人又は永住者) ■大手法人保証会社未加入時: 敷金・礼金を各1ヶ月追加		
----	----------------------------------------------------------------------------------------------------------------------------------------------------------------	--	--

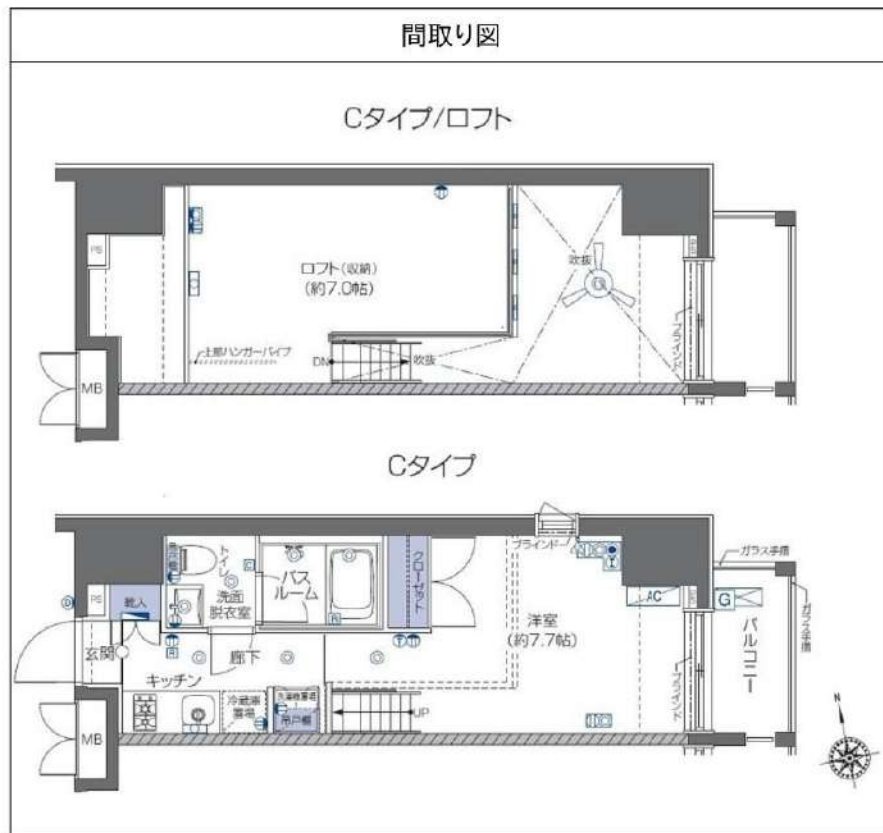

※図面と異なる場合は現況を優先となります。

新宿本店

新宿区新宿3-21-4新宿ニュータワービル1階
TEL: 03-6279-2032



みずべや
水商売のお部屋



あずま通り店

新宿区歌舞伎町1-8-3良川ビル2階
TEL: 03-6205-5732

建物種別	マンション
カスターリア渋谷櫻丘 (カスターリアシブヤクラガオカ)	
602号室	

礼金なし!敷金1ヶ月!(保証会社利用必須)(申込月末日迄の契約始期分対象)

賃貸条件	賃料	290,000円	共益費	10,000円
	敷金	1ヶ月	礼金	0ヶ月
	契約形態	普通借家	契約期間	2年
	更新料	新賃料1ヶ月		

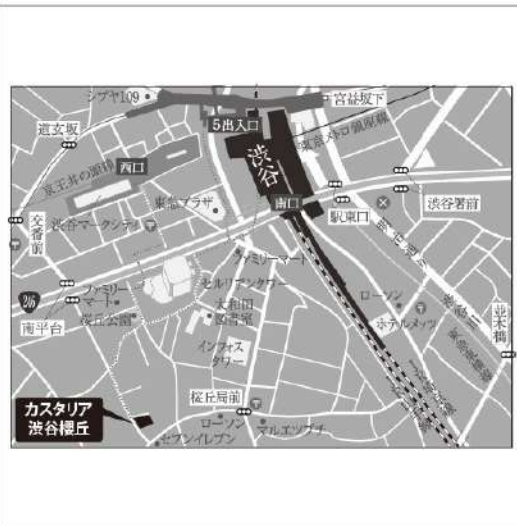
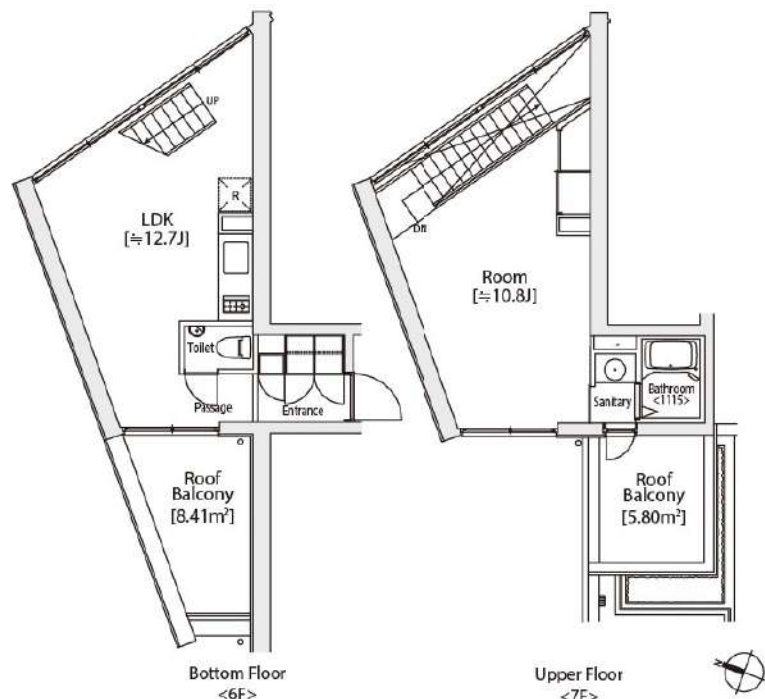

入居可能日	2024年5月下旬	開口向き	西
<p>〈専有設備〉 インターフォン(TVモニター付き)、ダブルロック、防犯サムターン、2面採光、角部屋、フローリング、メゾネット、マルチメディアコンセント、ブラインド付、クローゼット、下駄箱、収納スペース、エアコン、システムキッチン、コンロ口数(2口)、コンロ種類(ガス)、バス・トイレ(別室)、追い焚き、温水洗浄便座、タンクレストイレ、洗面台、洗面所独立、脱衣所、給湯、洗濯機付、ルーフバルコニー、BS、CS、インターネット使用料無料</p> <p>※入居可能日は、空き予定の場合室内状況等により延びる可能性もございます。 ※図面と現況が異なる場合は、現況優先とさせていただきます。</p>			

所在地	東京都渋谷区桜丘町29-21		
交通	JR山手線「渋谷」徒歩8分 京王井の頭線「神泉」徒歩8分		
建物	構造・規模	RC造 8階建	
	築年数	2007年4月	総戸数 30戸
	間取	1LDK	専有面積 52.98㎡
共用設備	オートロック、防犯カメラ、24時間緊急対応、機械警備、宅配ボックス、集合ポスト、エレベーターあり、専用ゴミ置き場あり、駐輪場あり、バイク置場あり		
保証会社利用必須	第1優先保証料	((株)クレディセゾン) 保証料(初回契約時)30%、年間保証料10,000円(1年毎)	
	第2優先保証料	日本セーフティー(株)初回賃料総額の50%、月額330円(税込)、年間保証料10,000円(1年毎)、賃料滞納時の事務手数料(1回)個人770円(税込)法人3,300円(税込)	
	第3優先保証料	フォーシーズ(株)個人/初回賃料総額の150%(初回保証料50%+特別預託金100%)※特別預託金は退去時、滞納家賃が無い場合は借主様へ返金されます。法人/初回賃料総額の100%。月額330円(税込)、年間保証料賃料総額の1ヶ月分(1年毎)	
その他費用	損害保険	要 貸主指定 22,000円 2年	
	鍵交換費	27,500円(税込み)	
退去時費用	室内清掃費	居室専有面積30㎡未満は一律33,000円(税込)、30㎡以上は1㎡あたり1,100円(税込)	
	エアコン清掃費	壁掛け・床置き式1台あたり11,000円(税込)、天井カセット型エアコン1台あたり27,500円(税込)	
備考	<p>■デザイナーズ ■602号室Sタイプ ■インターネット無料(要登録):フレッツ光ネクスト ギガマンション・スマートタイプ(0120-116-116)※設定状況によりNTTの配線工事が必要になる場合がございます。 ■宅配ボックス※利用任意・要別途申込 ■バイク置場 要問合せ:(株)パーキングマーケット(03-6273-3007)</p> <p>■2021年3月大規模修繕工事済 ■床暖房無(床暖房撤去、床暖房操作パネルは開閉できなくなります。)</p>		



新宿本店 新宿区新宿3-21-4新宿ニューターワビル1階 TEL: 03-6279-2032

あずま通り店 新宿区歌舞伎町1-8-3良川ビル2階 TEL: 03-6205-5732

みずばや 水商売のお部屋

FOR RENT 【分譲賃貸マンション】

外観



間取り



パークウェル三田

201

賃料	82,000円		
管理・共益費	管理費 15,000円	共益費	0円
間取り	1K	物件種別	マンション
敷金	-	礼金	1.0ヶ月
交通	都営三田線・浅草線「三田」駅 徒歩 4分 JR山手線・京浜東北線「田町」駅 徒歩 8分		
物件所在地	東京都港区芝二丁目29-11		
構造	鉄筋コンクリート造	地上14階建	2階部分
専有面積	23.80㎡	向き	南西
築年月	2006年 1月	入居時期	2024年6月下旬
契約期間	2年間（更新可）	原状回復	退去時精算
更新料	新賃料1ヶ月分	更新事務手数料	新賃料0.5ヶ月分+税
損害保険	2年	20,000円	
その他費用	鍵交換代:27500円 安心入居サポート:17600円 引越虫駆除サービス:16500円		
駐車場・駐輪場・バイク置場等の建物設備については下記建物管理会社へお問い合わせ下さい。			
建物管理会社	クレアスコミュニティー 03-6824-9550		
保証会社	必須 (あんしん保証等)	初回保証料、賃料等の合計金額の50% 年間更新料、10,000円	
セールスポイント			
設備	BS CATV モニター付オートロック 防犯カメラ ディンプルキー ダブルロック 分譲タイプ 管理人室 エレベーター 宅配BOX フ ローリング 風除室 クローゼット シューズボックス ガス2ロコ ンロ バストイレ別 ガス給湯 室内洗濯機置場 システムキッチン 敷地内ゴミ置き場 メールボックス エアコン 人感センサー 角部屋		
備考	※ ペット飼育不可		

エントランス

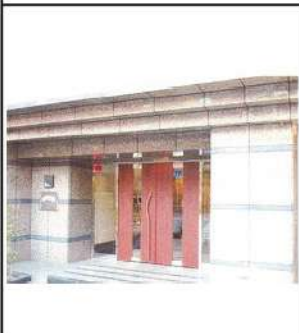

室内



キッチン



バスルーム



※図面と現状が異なる場合は、現状が優先となります。■申込の際はITAMIDBBにてお願いします。■お部屋は原則として「クリーニング中」以外現状渡しです。■保証会社必須(あんしん保証・ルームバンクインシュアなど複数取扱有)。初回保証料は、賃料等の合計金額の50%。年間更新料は10,000円。但し、大手法人契約の場合で保証会社利用しない場合は敷金1か月分増です。■ペット飼育可の物件でペットを飼育する際は、申込書にその旨(種類・数)を記載。敷金1か月分増(退去時償却)。建物管理規約等により制限があります。また管理規約や使用細則等の違反により賃貸借契約が解除となる場合があります。■建物全館禁煙(電子タバコ含む)です。但し、専有部分においては、退去時に天井クロスを張替え(借主全額負担)を前提に容認します。■短期違約(1年未満・フリーレントが適用中の場合は1年9か月未満)違約金賃料等の1か月分。■解約予告2か月前。更新料、新賃料1か月分。更新事務手数料0.5か月分(税別)。■駐車場・駐輪場・バイク置場については建物管理会社への空き確認を要します。また、お申し込みは原則別途建物管理会社にお申し込み願います。■楽器使用相談物件可の物件の場合、建物管理規約等の制限があります。使用時間、音量について他の居住者様へのご配慮をお願いします。騒音苦情については、契約解除となる場合があります。■退去時にルームクリーニング、エアコンクリーニング等の費用負担があります。■インターネット回線については入居者様ご自身の責任で利用となります。ご希望の回線が建物に導入されていない場合もございます。■空き予定の場合は、先行契約となります。■空予定の物件の場合、室内写真の提供が出来ない場合があります。

新宿本店 新宿区新宿3-21-4新宿ニュータウンビル1階
TEL: 03-6279-2032



みずべや
水商売のお部屋



あずま通り店 新宿区歌舞伎町1-8-3良川ビル2階
TEL: 03-6205-5732

☆分譲賃貸マンション☆

分譲タイプ、2F以上、ディンプルキー、角住戸、2面採光

【外観】



【間取り図】

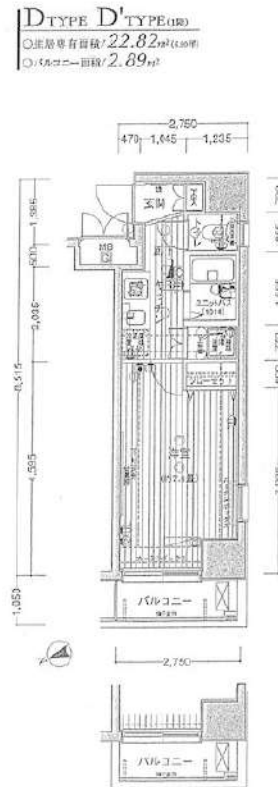

※図面と現状が異なる場合は現状優先となります。

賃料	84,000円		
管理費等	12,000円	間取り	1K
敷金	無	礼金	1ヶ月
敷引 償却金	- -	保証金	-
建物名	ヴェルト芝浦		
物件種別	マンション	号室	0404号室
建物所在地	東京都港区芝浦2丁目8-16		
交通	山手線 田町(東京) 徒歩10分 都営三田線 三田(東京) 徒歩11分		
間取詳細	洋室(7畳)		
構造・規模	鉄骨鉄筋コンクリート 10階建 4階		
専有面積	22.82㎡	向き	北西
築年月	2002年11月	契約期間	2年
入居時期	2024年6月上旬予定	更新料	1.5ヶ月(新賃料)
損害保険	有 16,000円 24ヶ月		
駐車場	駐輪場		
設備	エレベーター、風除室、敷地内ゴミ置き場、宅配BOX、ガスコンロ設置済、2ロコンロ、ガスキッチン、BS		
その他費用	[一時金] 退去時用鍵交換費(契約時請求): 22,000円 ハウスクリーニング費(退去時請求): 49,500円		
入居諸条件	ペット不可 事務所不可 楽器等の使用不可 法人可		
保証会社	必須(オリコフォレントインシュア) 家賃総額の50% 収納手数料: 330円(税込)/月		
備考	退去時要清掃代 引越業者当社指定 電力事業者当社指定 保証会社必須(オリコフォレントインシュア: 家賃総額の50% 収納手数料: 330円(税込)/月) 解約予告50日前 代理物件に変更予定		

情報更新日 2024年5月7日

No.07530404

新宿本店 新宿区新宿3-21-4新宿ニュータウンビル1階
TEL: 03-6279-2032



みずべや
水商売のお部屋



あずま通り店 新宿区歌舞伎町1-8-3良川ビル2階
TEL: 03-6205-5732

RENECAT導入済物件★消臭抗菌効果が半永久持続
★家具・家電付賃貸へ変更可★すぐお住まいになれます

Access

JR山手線
「浜松町」駅徒歩 3分

都営大江戸線
「大門」駅徒歩 2分



- ダブル配筋で耐震性の高い基礎構造
- 安心の共用部防犯カメラ設置
- カラーTVモニター付オートロック
- 監視カメラ防犯窓付きエレベーター
- 安心のダブルロックディンプルキー
- 快適なエアコン1基標準装備
- LL45等級フローリング採用
- 2口ガスシステムキッチン
- バスルームとトイレを独立
- 清潔な温水シャワートイレ
- 全室、お湯張り機能付きバス
- シャンプードレッサー付き独立洗面台
- ★雨天や冬に必須浴室換気乾燥暖房涼風機
- 収納便利なクローゼット
- インターネット対応(別途費用)
- BS/CS110°/CATV(別途費用)
- 24時間利用可能宅配ボックス
- 24時間利用可能なゴミ置き場
- 駐輪場(空き条件等含め要詳細確認)
- ペット(小型1匹まで)敷金1ヶ月追加

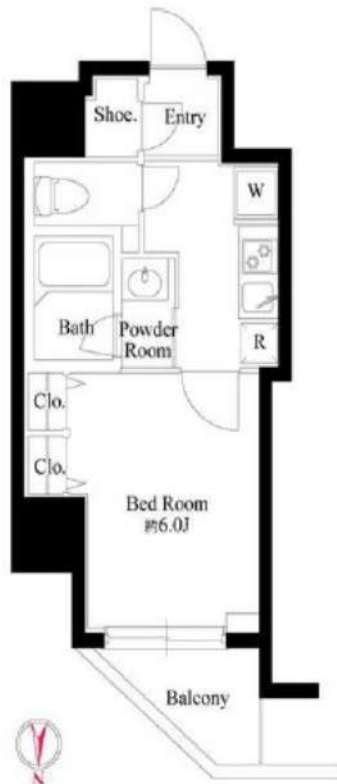

0303 号室 専有面積 25.44㎡

間取 1K

賃料 109,000 円/月

共益費 15,000 円/月

物件概要

所在地 / 東京都港区浜松町1丁目26-6
構造・規模 / 鉄筋コンクリート造 15階建
総戸数 / 39 戸
築年月 / 2017年09月07日
入居日 / 2024年07月14日

契約条件

保証金1ヶ月 (契約時償却)

SC保証システム利用料:家賃総額55%(最低金額5.5万円)
保証人有プラン:家賃総額の30%(最低金額3万円)
保証金契約時償却(保証金プランで契約の場合)
24Hサポート料22,000円/1年・鍵交換代22,000円
室内抗菌処理代17,600円事務手数料11,000円
当社指定火災保険(ジック)加入の事(別途費用)
※賃料口座引落し(口座振替手数料別途有)
普通賃貸借1年契約(更新型)※
※1、2回目の更新時5%の賃料改定あり。更新料は1回のみ。
2回目以降の更新料は無い為、安心して永くお住まいいただけます
※LPガス(要担保金)

24時間安心サポート

設備のトラブルに24時間365日の受付体制

医療健康サービス 24

看護師が24時間365日ご相談に応じます。

※図面と現況が異なる場合、現況優先とさせていただきます。
※退去時清掃費用、更新時更新費用等がございます。

新宿本店 新宿区新宿3-21-4新宿ニューターワビル1階
TEL: 03-6279-2032



みずべや
水商売のお部屋



あずま通り店 新宿区歌舞伎町1-8-3良川ビル2階
TEL: 03-6205-5732

ルフレプレミアム芝公園 601号室

物件概要

- ◆所在地 : 東京都港区芝4-6-26
- ◆構造 : 鉄筋コンクリート造 地上10階建
- ◆築年月 : 平成27(2015)年12月
- ◆専有面積 : 25.91㎡ ◆バルコニー面積 : 3.38㎡
- ◆間取り : 1K ◆用途 : 住居専用
- ◆総戸数 : 39戸
- ◆建物管理会社 : 南海ビルサービス株式会社(03-3547-4102)
※共用部設備・空き状況は上記へお問合せください

契約条件

- ◆敷金 : 1ヶ月 ◆礼金 : 1ヶ月
- ※大手法人等、保証会社未加入の場合は、敷金2ヶ月・礼金2ヶ月
- ◆更新料 : 新賃料1.5ヶ月分
- ◆更新手数料 : 22,000円
- ◆解約予告 : 2ヶ月前
- ◆入居日 : 相談

その他条件

- ※事務手数料: 12,100円
- ※当社指定家財保険加入義務有(新規・更新): 16,800円~(2年間)
- ※鍵交換費用: 26,400円
- ※保証会社加入義務有(賃料と共益費総額の50%~)
- 次年度以降保証料10,000円/年(一部、850円/月 プラン有)
- ※24時間安心サポート加入義務有(2年間): 16,500円
- ※言語対応サービス: 1,500円/月(加入対象者: 外国籍入居者)
- ※退去時基本クリーニング費用: 1,650円/㎡
- ※ペットの飼育不可

賃料	共益費
112,000円	12,000円

- ※ マイソク内表示、全て税込価格
- ※ 図面と現況が異なる場合は現況を優先と致します。

分譲賃貸マンション

角部屋

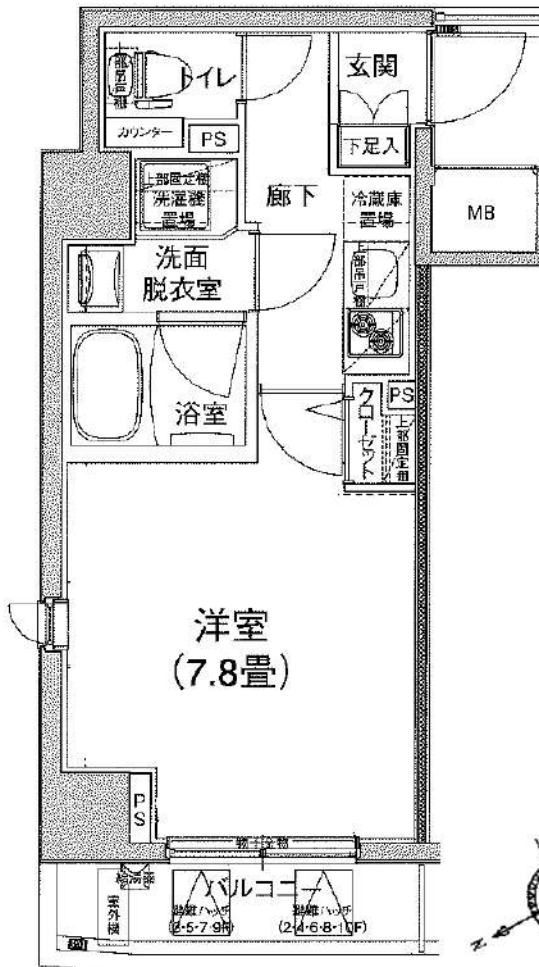

5路線4駅利用可

【設備: 専有部】

- ◆エアコン
- ◆温水シャワー・洗浄暖房機能便座付きトイレ
- ◆浴室換気乾燥機
- ◆独立洗面台
- ◆システムキッチン
- ◆室内洗濯機置場
- ◆フローリング
- ◆クローゼット
- ◆姿見鏡
- ◆シューズボックス

【設備: 共用部】

- ◎オートロック
- ◎TVモニター付インターホン
- ◎宅配ロッカー
- ◎エレベーター
- ◎防犯カメラ
- ◎駐輪場



新宿本店

新宿区新宿3-21-4新宿ニューターワビル1階
TEL: 03-6279-2032



みずべや
水商売のお部屋



あずま通り店

新宿区歌舞伎町1-8-3良川ビル2階
TEL: 03-6205-5732

グランヴァン赤坂 902

物件種別	間取り	賃料	管理費等
マンション	1K	144,500円	15,000円

【WiFiインターネット無料※ギガプライズ】赤坂駅が最寄りの好立地!高級賃貸マンション 人気のバス・トイレ・洗面完全独立タイプ

【WiFiインターネット無料※ギガプライズ】赤坂駅が最寄りの好立地!高級賃貸マンション 人気のバス・トイレ・洗面完全独立タイプ

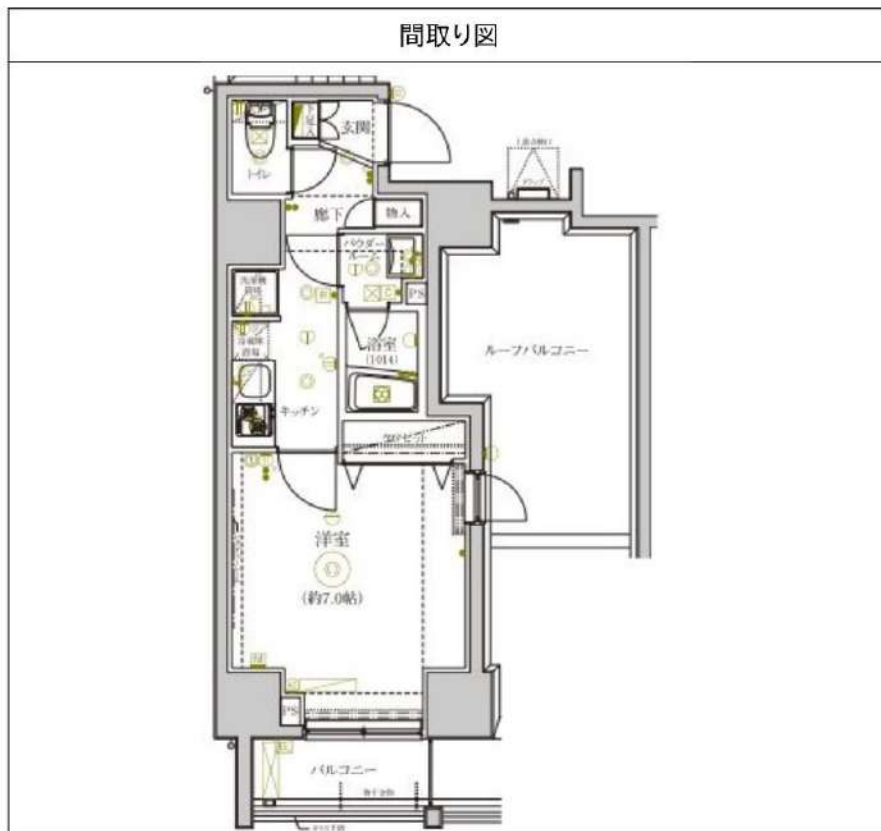

敷金/保証金	144,500円	礼金/権利金	144,500円
敷引/償却金	144,500円	更新料	1.5ヶ月(新賃料)
更新事務手数料			
その他費用			
物件所在地	東京都港区赤坂2丁目16-18		
交通	東京メトロ千代田線 赤坂駅 徒歩2分 東京メトロ銀座線 溜池山王駅 徒歩7分 東京メトロ銀座線 赤坂見附駅 徒歩10分		
間取り詳細			
構造	鉄筋コンクリート 9階 / 9階建		
面積	28.07㎡	向き	北西
築年月	2016年9月	契約期間	普通借家契約 2年
退去日		入居時期	2024年7月6日
駐車場			
設備	24時間換気システム, 浴室乾燥, ガス給湯, バス・トイレ別, CS, シャワー, 2口コンロ, ガスキッチン, 漏水洗浄便座, エアコン, 室内洗濯機置場, 押入, BS, CATV, 人感照明センサー, モニタ付オートロック, シューズボックス, ネット使用料不要, クローゼット, フローリング, 2F以上, トイレ有, ガスコンロ, ユニットバス, バス有, システムキッチン, 洗面化粧台, TVインターホン, デザイナーズ, エレベーター, 外壁タイル張り, 風除室, 宅配BOX		
入居諸条件	二人入居可		
損害保険	要 23,000円(2年)		
保証会社	可 保証会社必須/～50%		
備考	■入居中サポート/21450円 ■抗菌代/17600円 ■事務手数料/11000円 ■保証会社必須/～50% ■保険/23000円 ■鍵費用/22000円 ■契約期間(2年普借)※違約金有☆AZPの賃料+1万円でスーパーゼロプラン適用★0		

※図面と異なる場合は現況を優先となります。

新宿本店 新宿区新宿3-21-4新宿ニューパークビル1階 TEL: 03-6279-2032

みずべや 水商売のお部屋

あずま通り店 新宿区歌舞伎町1-8-3良川ビル2階 TEL: 03-6205-5732