

フェニックス渋谷本町 207

物件種別	間取り	賃料	管理費等
マンション	1K	83,000円	7,000円

敷金/保証金	83,000円	礼金/権利金	83,000円
敷引/償却金		更新料	1ヶ月(新賃料)
更新事務手数料			

その他費用	<small>[-一時金] 鍵交換費用(税込): 27,500円 [月次費用] 家財保険+付帯サービス(税込): 1,735円 [備考] ■契約時: 当月分+翌月分の賃料・管理費をお支払い頂きます ■解約時: ルームクリーニング費用及び借主負担分の原状回復費用をお支払い頂きます</small>		
-------	---	--	--

物件所在地	東京都渋谷区本町6丁目34-7		
-------	-----------------	--	--

交通	京王新線 幡ヶ谷駅 徒歩6分		
----	----------------	--	--

間取り詳細	2階: 洋室 6.60畳		
-------	--------------	--	--

構造	鉄筋コンクリート 2階 / 7階建		
----	-------------------	--	--

面積	21.09㎡	向き	北西
----	--------	----	----

築年月	2010年11月24日	契約期間	普通借家契約 2年
-----	-------------	------	-----------

退去日	2024年5月15日	入居時期	2024年6月上旬
-----	------------	------	-----------

駐車場	要問合せ 駐輪場 バイク置き場		
-----	-----------------	--	--

設備	2口ガス バス・トイレ別 浴室換気乾燥機 エアコン フローリング 室内洗濯機置場		
----	---	--	--

入居諸条件	ペット不可		
-------	-------	--	--

損害保険			
------	--	--	--

保証会社	必須 トーシンライフ、オリコフォレントインシュア、全保連/保証料: 初回=賃料等×50%、月額=賃料等×1%		
------	--	--	--

備考	■民泊利用不可 ■自転車: 月額500円 バイク: 月額1,000円(契約時2年間一括払い※台数要確認) ■部屋タイプ: H ◆内見予約は『スマート内覧』◆■外国籍相談可(申込条件: 在留カード必須、日本語読み書き出来る方、連帯保証人必須: 日本人又は永住者) ■大手法人保証会社未加入時: 敷金・礼金を各1ヶ月追加 ※内装は入居までに変更となる場合がございます		
----	---	--	--

外観



その他

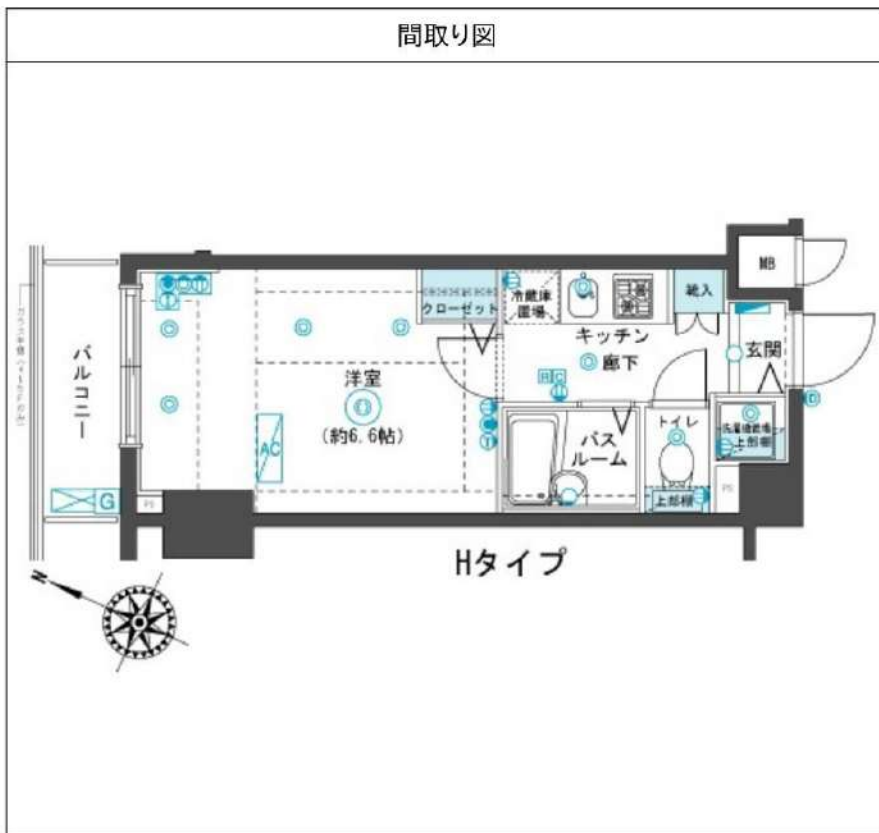

※図面と異なる場合は現況を優先となります。

新宿本店

新宿区新宿3-21-4新宿ニュータウンビル1階
TEL: 03-6279-2032



みずのや
水商売のお部屋



あずま通り店

新宿区歌舞伎町1-8-3良川ビル2階
TEL: 03-6205-5732

クレイシア新宿中落合

分譲賃貸マンション
インターネット(Wi-Fi)無料!
ペット飼育可 保証金二ヶ月(退去時償却)



画像はイメージです
インターネットはギガプライズのみ利用可
※風呂利用禁止

- 保証会社加入必須
- 新日本信用保証
 - ①初回賃料繰上 4.0% (年額1万円)
 - ②初回賃料繰上 8.0% (年額無)
 - ③学生プラン初回3万円4年間年額無 (5年目~年額1万円) ※妻学生証コピー
 - 口座振替手数料 216円(税込)/月 ※初回引落のみ416円(税込)
 - クレディセゾン
 - ①初回賃料繰上 4.0% (年額1万円更新)
 - ※賃料(管理費込)が15万円以上年額1.4万円
 - ②学生プラン初回1.5万円年額1万円 ※妻学生証コピー

号室	賃料		
203	95,000円		
管理費	10,000円		
敷金	0ヶ月	礼金	1ヶ月
所在地	東京都新宿区 中落合2丁目21-12		
交通	西武新宿線 下落合 徒歩9分 西武池袋線 椎名町 徒歩9分 都営大江戸線 落合南長崎 徒歩11分		
構造	鉄筋コンクリート(RC造) 9階建		
専有面積	25.39㎡	開口部方位	東
総戸数	31戸	間取り	1K
築年月	2020/03	契約期間	2年
入居日	7月下旬 06/30退去(入居中)		
設備等	都市ガス, 公共下水, 宅配BOX, バス・トイレ別, 浴室乾燥機, 室内洗濯機置き場, ペット相談, ガスコンロ, コンロ2口, バルコニー, エレベーター, エアコン, 独立洗面台, 防犯カメラ, 温水洗浄便座, ネット無料, グリル, モニタ付オートロック, ゴミ置場, シリンダーキー(ディンプル), ダブルロックキー, 24時間緊急通報システム		
備考	※365日以内の解約の場合、短期解約違約金 賃料(管理費込)1ヶ月分 ※更新事務手数料: 新賃料の0.5ヶ月分 ※ルームクリーニング代(退去時支払): 48,400円(税込) FAST ASSIST24/月額: 850円(税込) 室内除菌消毒代: 5,500円(税込) 鍵交換料: 30,800円(税込) 保険料: 20,000円/2年 解約予告: 1ヶ月前		

図面が現状と異なる場合は現状優先とします。
更新料: 新賃料の1ヶ月分

新宿本店 新宿区新宿3-21-4新宿ニートワークビル1階
TEL: 03-6279-2032



みずべや
水商売のお部屋



あずま通り店 新宿区歌舞伎町1-8-3良川ビル2階
TEL: 03-6205-5732

エステムプラザ新宿Premium-EX

1301号室

東京メトロ丸ノ内線「西新宿」徒歩6分

☆最新の空室情報はイタンジBBへ
☆募集図面の詳細はイタンジBBを
ご覧下さい!

☆申込の際は、イタンジBBにてお
申込みください。

☆<https://itandibb.com>



間取り	1K
賃料	105,380円
管理費	14,620円
敷金 礼金	礼金 なし・敷金 1ヶ月

所在	東京都新宿区北新宿1丁目36番3号		
間取詳細			
構造・階建	13階 / 地上14階建、地下1階		
専有面積	26.07㎡	物件種別	マンション
築年月	2007年11月	開口向き	南
入居時期		更新料	
損保	要 17,000円 2年	連帯保証人	保証人
契約期間			
保証会社	*		
駐車場			
入居諸条件			
その他費用	*、*、*		
設備	室内洗濯機置き場、バストイレ別、コンロ2口、エアコン付き、洗面所独立、エアコン1基、オートロック、エレベーター、都市ガス		
備考	*		

※お申し込み後、審査の結果お断りさせていただく場合がございます。 ※現況と図面に相違がある場合は、現況優先となります。 ※入居可能日は、変更となる可能性がございます。

有効期限:2024/04/28

新宿本店 新宿区新宿3-21-4新宿ニュータワービル1階
TEL: 03-6279-2032



みずべば
水商売のお部屋



あずま通り店 新宿区歌舞伎町1-8-3良川ビル2階
TEL: 03-6205-5732

ZOOM新大久保 403

物件種別	間取り	賃料	管理費等
マンション	1K	107,000円	10,000円

敷金/保証金	107,000円	礼金/権利金	107,000円
敷引/償却金		更新料	1ヶ月(新賃料)
更新事務手数料			
その他費用	<small>[-一時金] 鍵交換費用(税込): 33,000円 [月次費用] 家財保険+付帯サービス(税込): 1,735円 (備考) ■契約時: 当月分+翌月分の賃料・管理費をお支払い頂きます ■ペット飼育時: 敷金1ヶ月追加(別途飼育相則参照・要申請書) ■解約時: ルームクリーニング費用及び借主負担分の原状回復費用をお支払い頂きます</small>		
物件所在地	東京都新宿区百人町2丁目8-12		
交通	山手線 新大久保駅 徒歩3分 中央・総武線各停 大久保駅 徒歩6分 西武新宿線 西武新宿駅 徒歩10分		
間取り詳細	4階: 洋室 8.20畳		
構造	鉄筋コンクリート 4階 / 11階建		
面積	25.57㎡	向き	東
築年月	2014年9月17日	契約期間	普通借家契約 2年
退去日	2024年4月10日	入居時期	2024年5月中旬
駐車場	駐輪場 バイク置き場		
設備	2口ガス 独立洗面台 脱衣室 浴室換気乾燥機 追焚 温水洗浄便座 フローリング 室内洗濯機置場		
入居諸条件	ペット可		
損害保険			
保証会社	必須 トーシンライフ、オリコフォレントインシュア、全保連/保証料: 初回=賃料等×50%、月額=賃料等×1%		
備考	■民泊利用不可 ■自転車: 月額500円 バイク: 月額2,000円(契約時2年間一括払い※台数要確認) ■部屋タイプ: C2 ■外国籍相談可(申込条件: 在留カード必須、日本語読み書き出来る方、連帯保証人必須: 日本人又は永住者) ■大手法人保証会社未加入時: 敷金・礼金を各1ヶ月追加 ◆内見予約は『スマート内覧』◆		

外観



その他

間取り図

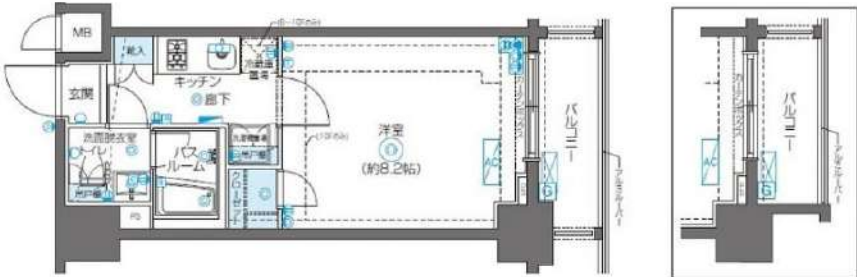

新大久保/平面詳細図/C1・C2タイプ

部分図/C3タイプ

※図面と異なる場合は現況を優先となります。

新宿本店 新宿区新宿3-21-4新宿ニュータワービル1階
TEL: 03-6279-2032



みずびや
水商売のお部屋



あずま通り店 新宿区歌舞伎町1-8-3良川ビル2階
TEL: 03-6205-5732

クレイシア新宿

号室	賃料
502	110,000円

分譲賃貸マンション
インターネット (Wi-Fi) 無料!
ペット飼育可 保証金ニヶ月 (退去時償却)



写真はイメージです。
フローリングカラー：ホワイト
インターネットはギガプライズのみ利用可
※民泊利用禁止※

- 保証会社加入必須
- 新日本信用保証新日本信用保証
 - ①初回賃料総額4.0% (年額1万円)
 - ②初回賃料総額8.0% (年額無)
 - ③学生プラン初回3万円4年間年額無 (5年目~年額1万円)※要学生証コピー
口座振替手数料: 216円(税込)/月
 - クレディセゾン
 - ①初回賃料総額4.0% (年額1万円更新)
※賃料(管理費込)が15万円以上年額1.4万円
 - ②学生プラン初回1.5万円年額1万円※要学生証コピー

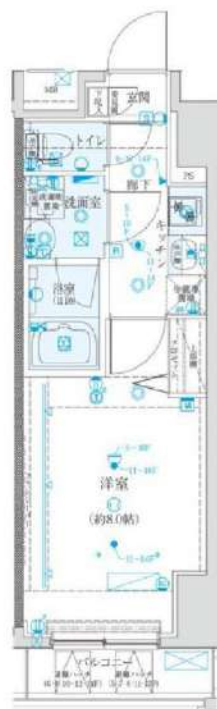

図面が現状と異なる場合は現状優先とします。
更新料:新賃料の1ヶ月分

管理費	15,000円		
敷金	0ヶ月	礼金	1ヶ月
所在地	東京都新宿区 新宿5丁目8-5		
交通	東京メトロ丸ノ内線 新宿三丁目 徒歩3分 東京メトロ丸ノ内線 新宿 徒歩10分 東京メトロ丸ノ内線 新宿御苑前 徒歩6分		
構造	鉄筋コンクリート(RC造) 16階建		
専有面積	25.41㎡	開口部方位	西
総戸数	52戸	間取り	1K
築年月	2016/03	契約期間	2年
入居日	6月中旬 05/23退去(入居中)		
設備等	都市ガス, 公共下水, 宅配BOX, バス・トイレ別, 浴室乾燥機, 室内洗濯機置き場, ペット相談, ガスコンロ, コンロ2口, バルコニー, エレベーター, エアコン, 独立洗面台, 防犯カメラ, 温水洗浄便座, ネット無料, グリル, モニタ付オートロック, ゴミ置場, シリンダーキー (ディンプル), ダブルロックキー, 24時間緊急通報システム		
備考	※365日以内の解約の場合、短期解約違約金 賃料(管理費込) 1ヶ月分 ※更新事務手数料: 新賃料の0.5ヶ月分 ※ルームクリーニング代(退去時支払): 48,400円(税込) FAST ASSIST/月額: 850円(税込) 室内除菌消臭代: 5,500円(税込) 鍵交換料: 30,800円(税込) 保険料: 20,000円 2年 解約予告: 1ヶ月前		

新宿本店 新宿区新宿3-21-4新宿ニートーワビル1階
TEL: 03-6279-2032



みずばや
水商売のお部屋



あずま通り店 新宿区歌舞伎町1-8-3良川ビル2階
TEL: 03-6205-5732

マンション

AXAS東新宿アジュールコート
304号室

都営大江戸線 東新宿駅 徒歩2分
東京都新宿区大久保1丁目2-19

1K

専有面積
25.64㎡

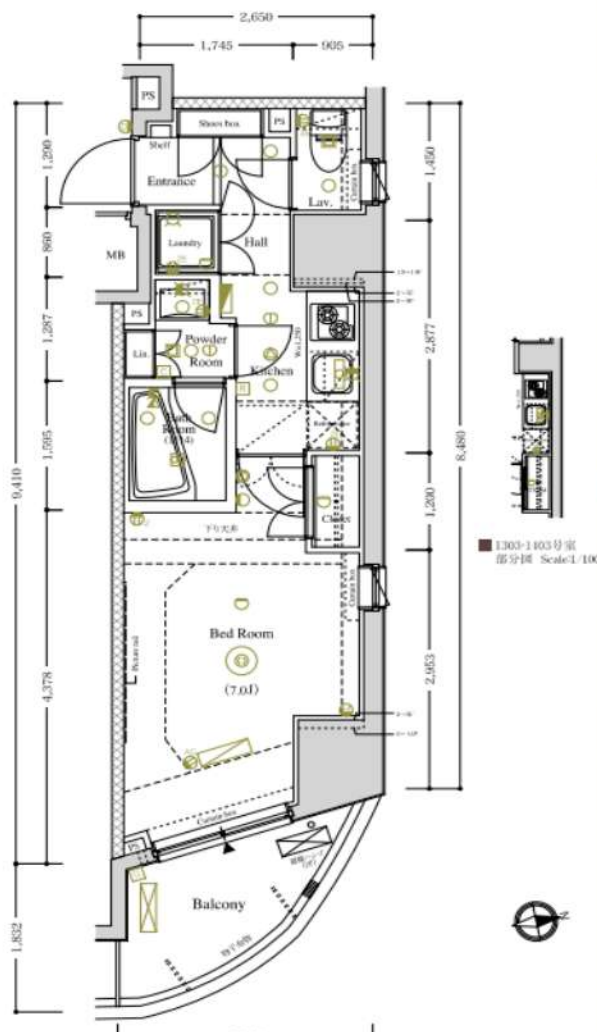

月額	賃料	125,000 円		
	管理費	10,000 円		
契約時	敷金	1ヶ月		
	礼金	1か月		
	保証会社	加入必須 家賃の40% (1年毎更新10,000円)		
	火災保険	加入必須 2年間 20,000円		
	鍵交換費用	27,500 円		
	契約事務手数料	11,000 円		
物件詳細	所在階	3階/14階建て		
	構造	鉄筋コンクリート造		
	築年月	2014年5月(築9年)		
	更新料	賃料の1か月分 + 事務手数料11,000円		
	解約予告	1か月前予告 (1年未満解約違約金1か月)		
	取引形態	貸主		
備考				
	退去日	5月7日	入居可能時期	相談

新宿本店

新宿区新宿3-21-4新宿ニュータウンワビル1階
TEL: 03-6279-2032



みずべや
水商売のお部屋



あずま通り店

新宿区歌舞伎町1-8-3良川ビル2階
TEL: 03-6205-5732

分譲型賃貸マンション

東京メトロ丸ノ内線 中野坂上駅まで 徒歩2分

都営大江戸線 中野坂上駅まで 徒歩3分

管理室、メールボックス、整備された歩道、システムキッチン、対面式キッチン、ガスコンロ設置済、2口コンロ、ガスレンジ付、カウンターキッチン、ガスキッチン、バス・トイレ別、脱衣所、浴室乾燥、温水洗浄便座、洗面所独立、洗面所にドア、洗面化粧台、シャワー付洗面台、バス有、トイレ有、シャワー、エアコン、BS、CS、ネット使用料不要、ネット専用回線、光ファイバー、TVインターホン、マルチメディアコンセント、インターホン、電話回線、インターネット専用線配線済み、2F以上、防犯カメラ、オートロック、ディンプルキー、モニター付オートロック、給湯、エレベーター、風除室、敷地内ゴミ置き場、宅配BOX、24時間換気システム、冷房、暖房、外壁タイル張り、分譲タイプ、フローリング、室内洗濯機置場、ウォークインクローゼット、シューズウォークインクローゼット、玄関収納、収納有、人感照明センサー、駅まで平坦、駅前

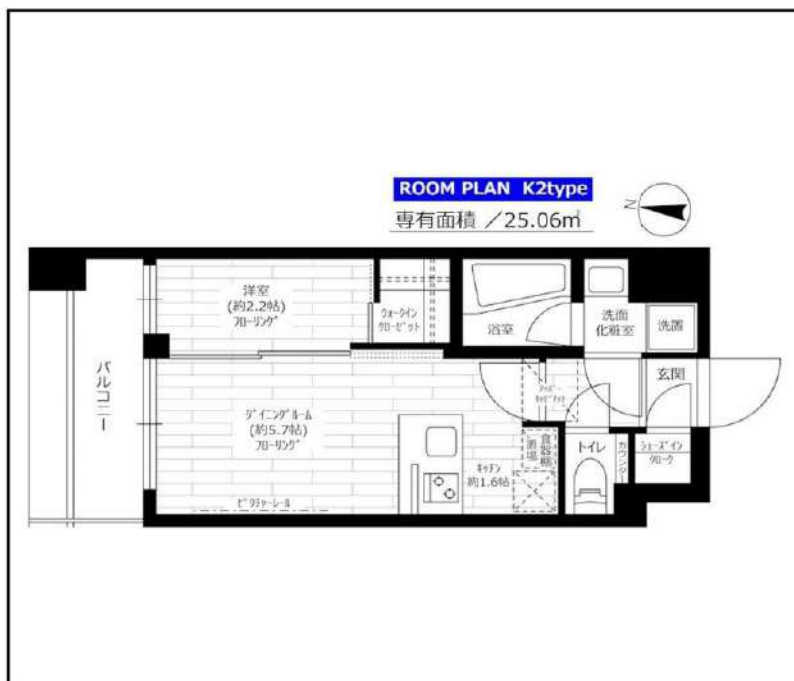

アジュールコフレ中野坂上

賃料	906号室 129,000円		
構造	鉄筋コンクリート造 地上階数 13階		
交通	東京メトロ丸ノ内線 中野坂上駅まで 徒歩2分		
所在地	東京都中野区本町2丁目50-10		
完成	2017年6月	専有面積	25.06㎡
現況	空室	入居時期	2024年05月08日
敷金	1ヶ月	共益費	5,000円
礼金	2ヶ月	契約終了時敷金償却	1ヶ月
契約期間	普通 2年間	解約予告	1ヶ月前
更新料	新賃料1ヶ月	火災保険	20,000円(2年)
保証会社	必須	保証人	不要
契約条件	<p>[一時金] アクト安心ライフ24:16500円 鍵交換代:30800円 [月次費用] システム利用料:275円 初回保証料:月額費用の40%、1年毎に更新保証料10,000円。(GTN使用時50%~100%) ペット(相談)、外国人入居(相談)、楽器使用(不可)、事務所(不可)、法人(相談) ※ペット飼育可(小型犬・猫計1匹まで) ※ペット飼育の場合は敷金2ヶ月、償却2ヶ月にて応相談。 ※駐輪場の使用料は二年分一括払とし、更新の際も同様とします。又、途中解約による返金はないものとします。貸室の解約をした際は、必ず駐輪場の解約も行うものとします。駐輪場使用申込は賃貸契約開始時のみとなります。</p>		

※この図面は販売図面をもとに作成しております。図面と異なる場合は現況を優先となります。

★入居前に各種施工ができます！ 防虫施工 22,000円 光触媒コーティング33,000円

新宿本店

新宿区新宿3-21-4新宿ニューターワビル1階
TEL: 03-6279-2032



みずべや
水商売のお部屋



あずま通り店

新宿区歌舞伎町1-8-3良川ビル2階
TEL: 03-6205-5732

フェニックス西参道タワー 502

物件種別	間取り	賃料	管理費等
マンション	1DK	130,000円	10,000円

敷金/保証金	130,000円	礼金/権利金	130,000円
敷引/償却金		更新料	1ヶ月(新賃料)
更新事務手数料			
その他費用	<small>[-一時金] 鍵交換費用(税込): 27,500円 [月次費用] 家財保険+付帯サービス(税込): 1,835円 (備考) ■契約時: 当月分+翌月分の賃料・管理費をお支払い頂きます ■ペット飼育時: 敷金1ヶ月追加(別途飼育相則参照・要申請書) ■解約時: ルームクリーニング費用及び借主負担分の原状回復費用をお支払い頂きます</small>		
物件所在地	東京都渋谷区代々木4丁目30-5		
交通	京王新線 初台駅 徒歩5分 小田急線 参宮橋駅 徒歩9分 中央線 新宿駅 徒歩14分		
間取り詳細	5階: DK 7.10畳, 洋室 4.20畳		
構造	鉄筋コンクリート 5階 / 24階建		
面積	31.85㎡	向き	北
築年月	2008年8月8日	契約期間	普通借家契約 2年
退去日	2024年3月20日	入居時期	2024年4月中旬
駐車場	要問合せ 駐輪場 バイク置き場		
設備	2口ガス 独立洗面台 脱衣室 浴室換気乾燥機 フローリング 室内洗濯機置場 角部屋 二面採光		
入居諸条件	ペット可, 二人入居可		
損害保険			
保証会社	必須 トーシンライフ、オリコフォレントインシュア、全保連/保証料: 初回=賃料等×50%、月額=賃料等×1%		
備考	■民泊利用不可 ■自転車: 月額500円 バイク: 月額1,000円 ~2,000円(契約時2年間一括払い※台数要確認) ■部屋タイプ: N ◆内見予約は『スマート内覧』◆◆外国籍相談可(申込条件: 在留カード 必須、日本語読み書き出来る方、連帯保証人必須: 日本人又は永住者)) ■大手法人保証会社未加入時: 敷金・礼金を各1ヶ月追加 ※内装は 入居までに変更となる場合がございます		

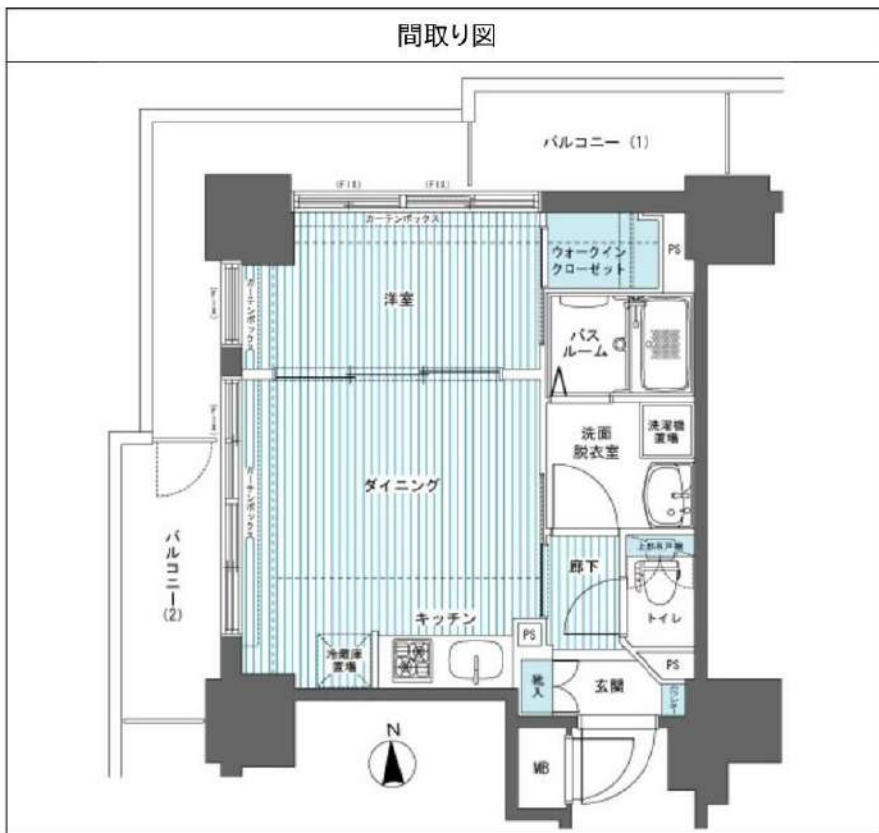

※図面と異なる場合は現況を優先となります。

新宿本店 新宿区新宿3-21-4新宿ニュータワービル1階
TEL: 03-6279-2032



みずべや
水商売のお部屋



あずま通り店 新宿区歌舞伎町1-8-3良川ビル2階
TEL: 03-6205-5732

建物種別	マンション
カスターリア初台II (カスターリアハツダイツウ)	
212号室	

礼金なし!敷金1ヶ月!(保証会社利用必須)(申込月末日迄の契約始期分対象)

賃貸条件	賃料	193,000円	共益費	10,000円
	敷金	1ヶ月	礼金	0ヶ月
	契約形態	普通借家	契約期間	2年
	更新料	新賃料1ヶ月		

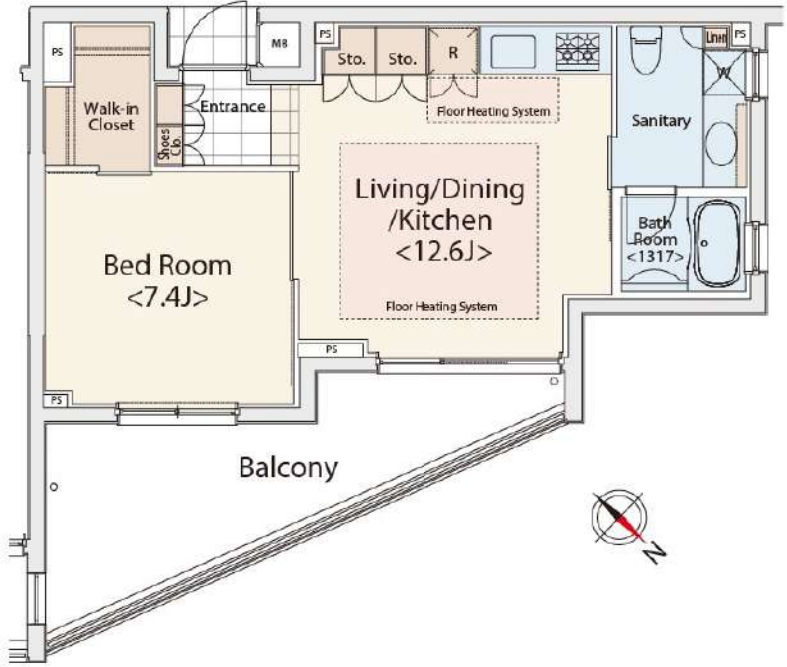

所在地	東京都渋谷区本町1丁目33-7			
交通	京王線「初台」徒歩7分 京王線「幡ヶ谷」徒歩9分			
建物	構造・規模	RC造 地上5階、地下1階建		
	築年数	2008年2月	総戸数	56戸
	間取	1LDK	専有面積	46.51㎡
共用設備	外観タイル張り、オートロック、防犯カメラ、24時間緊急対応、機械警備、宅配ボックス、集合ポスト、エレベーターあり、専用ゴミ置き場あり、駐輪場あり、バイク置き場あり			
保証会社利用必須	第1優先保証料	((株)クレディセゾン) 保証料(初回契約時)30%、年間保証料10,000円(1年毎)		
	第2優先保証料	日本セーフティー(株)初回賃料総額の50%、月額330円(税込)、年間保証料10,000円(1年毎)、賃料滞納時の事務手数料(1回毎)個人770円(税込)法人3,300円(税込)		
	第3優先保証料	フォーシーズ(株)個人/初回賃料総額の150%(初回保証料50%+特別預託金100%)※特別預託金は退去時、滞納家賃が無い場合は借主様へ返金されます。法人/初回賃料総額の100%。月額330円(税込)、年間保証料賃料総額の1ヶ月分(1年毎)		
その他費用	損害保険	要 貸主指定 22,000円 2年		
	鍵交換費	27,500円(税込み)		
退去時費用	室内清掃費	居室専有面積30㎡未満は一律33,000円(税込)、30㎡以上は1㎡あたり1,100円(税込)		
	エアコン清掃費	壁掛け・床置き式1台あたり11,000円(税込)、天井カセット型エアコン1台あたり27,500円(税込)		
備考	<ul style="list-style-type: none"> ■デザイナーズ ■1階住戸のみペット飼育相談可(敷金1ヶ月追加/成獣時体高50cm以下の小型犬または猫1匹まで) ■212号室Nタイプ ■フローリングカラーは退去時の状況により変更となる場合がございます。 ■インターネット無料(要登録):フレッツ光ネクスト ギガマンション・スマートタイプ(0120-116-116)※設定状況によりNTTの配線工事が必要になる場合がございます。 ■宅配ボックス※利用任意・要別途申込 ■駐車場 要問合せ:(株)エリア・パーキングTEL03-5259-8884 			

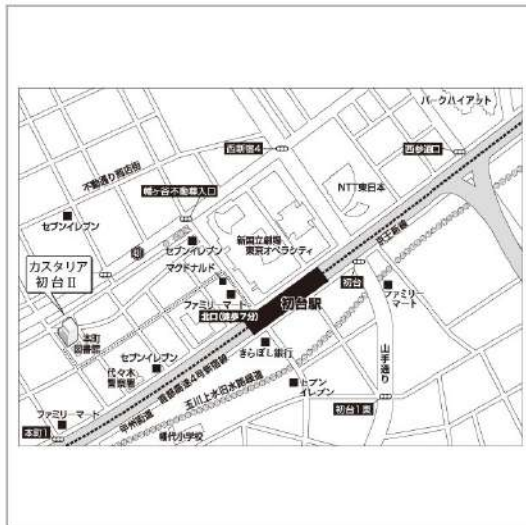

入居可能日	2024年8月上旬	開口向き	北東
<p><専有設備> インターフォン(TVモニター付き)、ダブルロック、防犯サムターン、角部屋、フローリング、マルチメディアコンセント、ウォークインクローゼット、下駄箱、収納スペース、エアコン、床暖房、システムキッチン、コンロ口数(4口)、コンロ種類(ガス)、バス・トイレ(別室)、追い焚き、浴室乾燥機、浴室に窓、温水洗浄便座、タンクレストイレ、洗面台、給湯、洗濯機付、ベランダ・バルコニー、BS、CS、インターネット使用料無料</p> <p>※入居可能日は、空き予定の場合室内状況等により延びる可能性もございます。 ※図面と現況が異なる場合は、現況優先とさせていただきます。</p>			

新宿本店 新宿区新宿3-21-4新宿ニューターワビル1階
TEL: 03-6279-2032

みずべや
水商売のお部屋

あずま通り店 新宿区歌舞伎町1-8-3良川ビル2階
TEL: 03-6205-5732