



※参考写真

ペット飼育可能
※猫・小型犬いずれか2匹
(全長50cm・体重10kgまで)
飼育時は敷金プラス1ヶ月預り

■物件概要

- 名称 / RISE NAKANO-MATSUGAOKA
- 所在地 / 東京都中野区松が丘2丁目7番10号
- 構造 / 鉄筋コンクリート造 地上8階建て
- 竣工 / 2011年10月
- 交通 / 西武新宿線新井薬師前駅 徒歩8分
西武新宿線沼袋駅 徒歩10分
都営大江戸線落合南長崎駅 徒歩17分
JR中央線中野駅 徒歩23分

■賃貸条件

- 礼金 / 1ヶ月
- 敷金 / 0ヶ月
- 更新料 / 新賃料1.5ヶ月分
- 火災保険 / 18,000円
- 条件 / 文書事務手数料 5,500円(税込)
振替事務手数料 330円/月(税込)
鍵交換費用 27,500円(税込)
短期解約違約金特約
(1年未満1ヶ月)
ステージ安心サポート24 19,800円(税込)
- その他 / 保証会社加入のび
保証人不要プランご相談可能
初回保証料: 毎月支払額の50%
※学生プラン有り: 初回保証料 10,000円～
月額保証料 700円
※保証会社利用しない場合は、敷金2ヶ月

～ご利用保証会社～

- エポスROOM iD・ルームバンクインシュア
- ※留学生プラン 初回: 毎月支払い合計額の100% (最低保証40,000円)
- 月額保証料 700円
- 外国人サポートプラン利用料 10,800円/年 (初年度より)
- ※初期費用のお支払いにクレジットカード決済をご利用可
- ※法人様契約の際の諸条件は別途お問い合わせください

■設備概要

- ◇TVモニター付オートロック
- ◇ウォシュレット
- ◇独立洗面台
- ◇浴室換気乾燥機
- ◇宅配ボックス
- ◇BS・CSアンテナ
- ◇駐輪場 (200～400円/月) ※1年一括払い ※空き要確認
- ◇バイク置場 (2,000～4,000円/月) ※1年一括払い ※空き要確認
- ◇エレベーター
- ◇2口ガスシステムキッチン
- ◇エアコン 1基
- ◇室内洗濯機置場
- ◇敷地内ゴミ置き場 (24時間利用可)
- ◇メールボックス
- ◇インターネット (NTT) ※個別契約 ※他回線不可



※ライフラインに関して※申込自由※
※電気自由※その他ライフラインライフライン他業者からご案内
事前にご案内をお願いします! ※対象物件あり



| 号室 | 間取り | 賃料 | 専有面積 | 現況 |
|------------|-----|---------|--------|--------|
| 403 | 1K | 80,000円 | 22.47㎡ | 5/8空予定 |
| 管理費 ¥8,000 | | | | |

図面と現況が異なる場合は、現況優先と致します

※ 過去時、営主の指定業者による室内のクリーニング費用(44,000円・税込)・エアコン内部洗浄(14,300円・税込/台)は借主様負担となります。

新宿本店 新宿区新宿3-21-4新宿ニューパークビル1階
TEL: 03-6279-2032



みずべや
水商売のお部屋



あずま通り店 新宿区歌舞伎町1-8-3良川ビル2階
TEL: 03-6205-5732

分譲型賃貸マンション

都電荒川線 早稲田（都電）駅まで 徒歩3分

東京メトロ東西線 早稲田（東京メトロ）駅まで 徒歩12分

管理室、メールボックス、システムキッチン、ガスコンロ設置済、2口コンロ、ガスレンジ付、ガスキッチン、バス・トイレ別、浴室乾燥、温水洗浄便座、バス有、トイレ有、洗面台、シャワー、エアコン、BS、CS、CATV、ネット使用料不要、ネット専用回線、光ファイバー、TVインターホン、インターホン、電話回線、インターネット専用線配線済み、2F以上、防犯カメラ、オートロック、ディンプルキー、モニター付オートロック、給湯、エレベーター、24時間ゴミ出し可、風除室、敷地内ゴミ置き場、宅配BOX、冷房、暖房、外壁タイル張り、分譲タイプ、フローリング、室内洗濯機置場、クローゼット、シューズボックス、玄関収納、収納有、人感照明センサー、角住戸、2面採光、駅前



インターネット使い放題!
★光ケーブル★
(プロバイダ-契約料・通信料不要)
※端末は各自のご負担となります。

※この図面は販売図面をもとに作成しております。図面と異なる場合は現況を優先となります。

ステージファースト西早稲田

| | | | |
|------|--|---------------|-------------|
| 賃料 | 1104号室 82,000円 | | |
| 構造 | 鉄筋コンクリート造 地上階数 11階 | | |
| 交通 | 都電荒川線 早稲田（都電）駅まで 徒歩3分 | | |
| 所在地 | 東京都新宿区西早稲田 1丁目23-22 | | |
| 完成 | 2005年2月 | 専有面積 | 21.66㎡ |
| 現況 | 空室 | 入居時期 | 2024年04月24日 |
| 敷金 | 1ヶ月 | 共益費 | 5,000円 |
| 礼金 | 2ヶ月 | 契約終了時 敷金償却 | 1ヶ月 |
| 契約期間 | 普通 2年間 | 解約予告 | 1ヶ月前 |
| 更新料 | 新賃料1ヶ月 | 火災保険 | 20,000円(2年) |
| 保証会社 | 必須 | 保証人 | 不要 |
| 契約条件 | [一時金] アクト安心ライフ24:16500円 鍵交換代:19800円 [月次費用] システム利用料:275円 初回保証料:月額費用の40%、1年毎に更新保証料10,000円。(GTN使用時50%~100%) ペット(不可)、外国人入居(相談)、楽器使用(不可)、事務所(不可)、法人(相談) | | |

★入居前に各種施工ができます! 防虫施工 22,000円 光触媒コーティング33,000円

新宿本店

新宿区新宿3-21-4新宿ニートワビル1階
TEL: 03-6279-2032



みずべや
水商売のお部屋



あずま通り店

新宿区歌舞伎町1-8-3良川ビル2階
TEL: 03-6205-5732

クレイシア北新宿

| 号室 | 賃料 |
|-----|---------|
| 203 | 86,000円 |

分譲賃貸マンション
ペット飼育可 保証金二ヶ月(退去時償却)

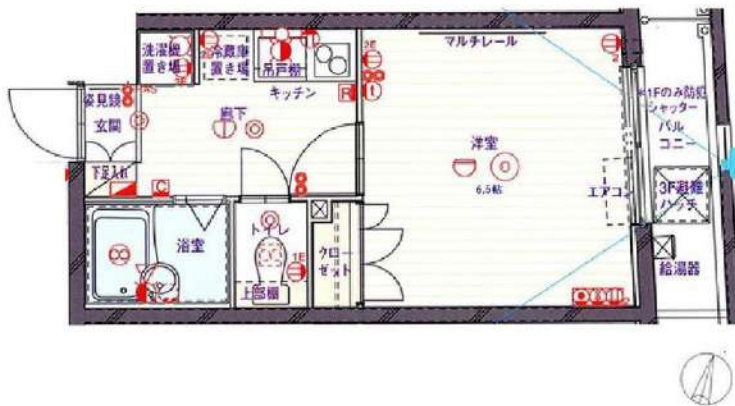

写真はイメージです
インターネットについては建物管理株式会社へ問い合わせください
※民泊利用不可

- 保証会社加入必須
- 新日本信用保証
 - ①初回賃料総額40% (年額1万円)
 - ②初回賃料総額80% (年額無)
 - ③学生プラン初回3万円4年間年額無 (5年目~年額1万円) ※要学生証コピー
口座振替手数料 216円(税込)/月
 - クレディセゾン
 - ①初回賃料総額40% (年額1万円更新)
※賃料(管理費込)が15万円以上年額1.4万円
 - ②学生プラン初回1.5万円年額1万円 ※要学生証コピー

図面が現状と異なる場合は現状優先とします。
更新料:新賃料の1ヶ月分

| | | | |
|------|---|-------|-----|
| 管理費 | 10,000円 | | |
| 敷金 | 0ヶ月 | 礼金 | 1ヶ月 |
| 所在地 | 東京都新宿区 北新宿1丁目30-18 | | |
| 交通 | JR中央・総武線 大久保 徒歩7分 JR山手線 新大久保 徒歩11分 東京メトロ丸ノ内線 西新宿 徒歩12分 | | |
| 構造 | 鉄筋コンクリート(RC造) 4階建 | | |
| 専有面積 | 22.26㎡ | 開口部方位 | 東 |
| 総戸数 | 22戸 | 間取り | 1K |
| 築年月 | 2008/06 | 契約期間 | 2年 |
| 入居日 | 6月上旬 05/04退去(入居中) | | |
| 設備等 | 都市ガス, 公共下水, 宅配BOX, バス・トイレ別, 浴室乾燥機, 室内洗濯機置き場, ペット相談, ガスコンロ, コンロ2口, バルコニー, エレベーター, エアコン, 防犯カメラ, 温水洗浄便座, グリル, モニタ付オートロック, ゴミ置場, インターネット接続可, シリンダーキー (ディンプル), ダブルロックキー | | |
| 備考 | ※365日以内の解約の場合、短期解約違約金 賃料(管理費込) 1ヶ月分 ※更新事務手数料: 新賃料の0.5ヶ月分 ※ルームクリーニング代 (退去時支払) 38,500円(税込) FAST ASSIST24/月額: 850円(税込) 室内除菌消臭代: 5,500円(税込) 鍵交換料: 30,800円(税込) 保険料: 20,000円 2年 解約予告: 1ヶ月前 | | |

新宿本店

新宿区新宿3-21-4新宿ニュータワービル1階
TEL: 03-6279-2032



みずべや
水商売のお部屋



あずま通り店

新宿区歌舞伎町1-8-3良川ビル2階
TEL: 03-6205-5732

AXAS高田馬場 501号室

- ☆カラーTVモニター付オートロック
- ☆宅配BOX ☆防犯カメラ
- ☆敷地内ゴミ置き場
- ☆24時間セキュリティシステム
- ☆BS・CS・CATV
- ★人感センサー付玄関照明
- ★2口ガスコンロ・システムキッチン
- ★24時間換気機能付浴室換気暖房機
- ★独立洗面化粧台 ★シャワートイレ

5/9退去予定

5/中旬以降入居日応相談

- ◆郵便局…徒歩1分
- ◆ローソンストア100…徒歩1分
- ◆セブンイレブン…徒歩1分
- ◆まいばすけっと…徒歩1分

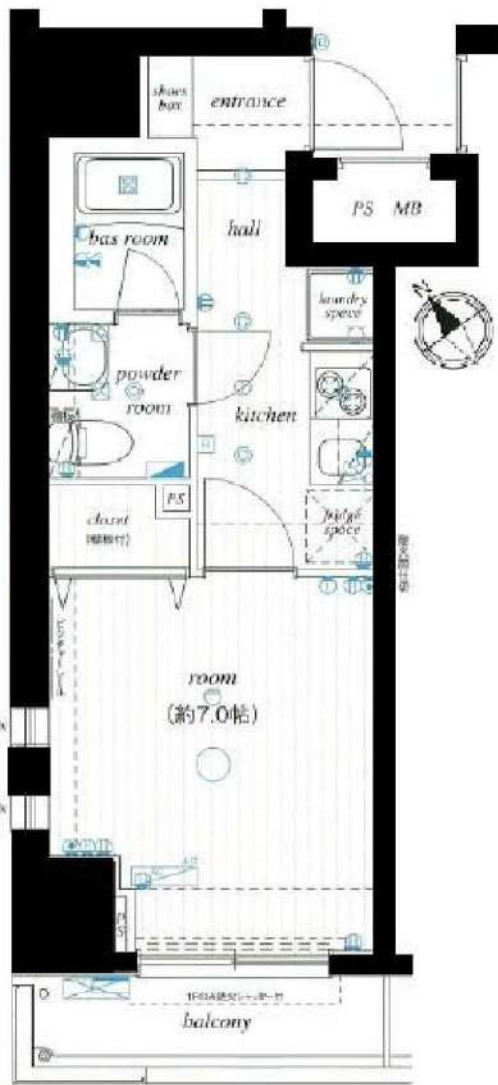

駐輪場・バイク置場・駐車場・
ネット環境に関する問い合わせ先

(株)クリアスコミュニティー
03-6824-9550

分譲賃貸マンション

| | | | |
|------|--|---------------|-------------------------------|
| 住所 | 東京都新宿区高田馬場4-40-9 | | |
| 交通 | 東京メトロ東西線落合駅まで徒歩9分 | | |
| | JR山手線高田馬場駅まで徒歩10分 | | |
| | 東京メトロ東西線高田馬場駅まで徒歩10分 | | |
| 賃貸条件 | 賃貸料 | 96,000円 | |
| | 管理費 | 10,000円 | |
| | 敷金 | なし | 礼金1ヶ月 |
| 建物概要 | 構造・階数 | 鉄筋コンクリート造11階建 | |
| | 専有面積 | 26.03㎡ | バルコニー面積 3.25㎡ |
| | 竣工日 | 2011年4月築 | |
| 契約期間 | 普通賃貸借2年 | 更新料 | 新賃料の1ヶ月分 事務手数料 12,000円(税別) |
| 備考 | ◆初期費用◆ | | |
| | <ul style="list-style-type: none"> ■トラブルサポート24・・・1,000円+税/月額 ・火災保険料：18,000円+税 ・鍵交換代：28,000円+税 ・室内抗菌消臭代：10,000円+税 ・ルームクリーニング費用：40,000円+税 | | |
| | ★保証会社加入必須 | | |
| | <ul style="list-style-type: none"> ・初回保証料：50%～ ・家賃引落手数料 432円/月～ ・更新保証料 12,000円/年 | | |
| | ☆短期解約違約金あり(1年未満の場合) | | |
| | ★図面と現況が異なる場合、現況優先とする。 | | |

新宿本店

新宿区新宿3-21-4新宿ニューワールド1階
TEL: 03-6279-2032



みずべや
水商売のお部屋



あずま通り店

新宿区歌舞伎町1-8-3良川ビル2階
TEL: 03-6205-5732

ZOOM新宿下落合 902

| 物件種別 | 間取り | 賃料 | 管理費等 |
|-------|-----|----------|---------|
| マンション | 1R | 100,000円 | 12,000円 |

| | | | |
|---------|---|--------|-----------|
| 敷金/保証金 | 100,000円 | 礼金/権利金 | 100,000円 |
| 敷引/償却金 | | 更新料 | 1ヶ月(新賃料) |
| 更新事務手数料 | | | |
| その他費用 | <small>[-一時金] 鍵交換費用(税込): 33,000円 [月次費用] 家財保険+付帯サービス(税込): 1,735円 (備考) ■契約時: 当月分+翌月分の賃料・管理費をお支払い頂きます ■ペット飼育時: 敷金1ヶ月追加(別途飼育相則参照・要申請書) ■解約時: ルームクリーニング費用及び借主負担分の原状回復費用をお支払い頂きます</small> | | |
| 物件所在地 | 東京都新宿区下落合4丁目2-6 | | |
| 交通 | 西武新宿線 下落合駅 徒歩3分 山手線 高田馬場駅 徒歩11分 | | |
| 間取り詳細 | 9階: 洋室 7.80畳 | | |
| 構造 | 鉄筋コンクリート 9階 / 11階建 | | |
| 面積 | 25.36㎡ | 向き | 南 |
| 築年月 | 2018年10月3日 | 契約期間 | 普通借家契約 2年 |
| 退去日 | 2024年5月9日 | 入居時期 | 2024年5月下旬 |
| 駐車場 | 駐輪場 バイク置き場 | | |
| 設備 | 2口ガス バス・トイレ別 独立洗面台 脱衣室 浴室換気乾燥機 追焚 温水洗浄便座 フローリング | | |
| 入居諸条件 | ペット可 | | |
| 損害保険 | | | |
| 保証会社 | 必須 トーシンライフ、オリコフォレントインシュア、全保連/保証料: 初回=賃料等×50%、月額=賃料等×1% | | |
| 備考 | ■民泊利用不可 ■自転車: 月額500円 バイク: 月額1,000円 ~2,000円(契約時2年間一括払い※台数要確認) ■部屋タイプ: B ■外 国籍相談可(申込条件: 在留カード必須、日本語読み書き出来る方、連帯 保証人必須: 日本人又は永住者) ■大手法人保証会社未加入時: 敷金・ 礼金を各1ヶ月追加 ◆内見予約は『スマート内覧』◆ | | |

外観



その他

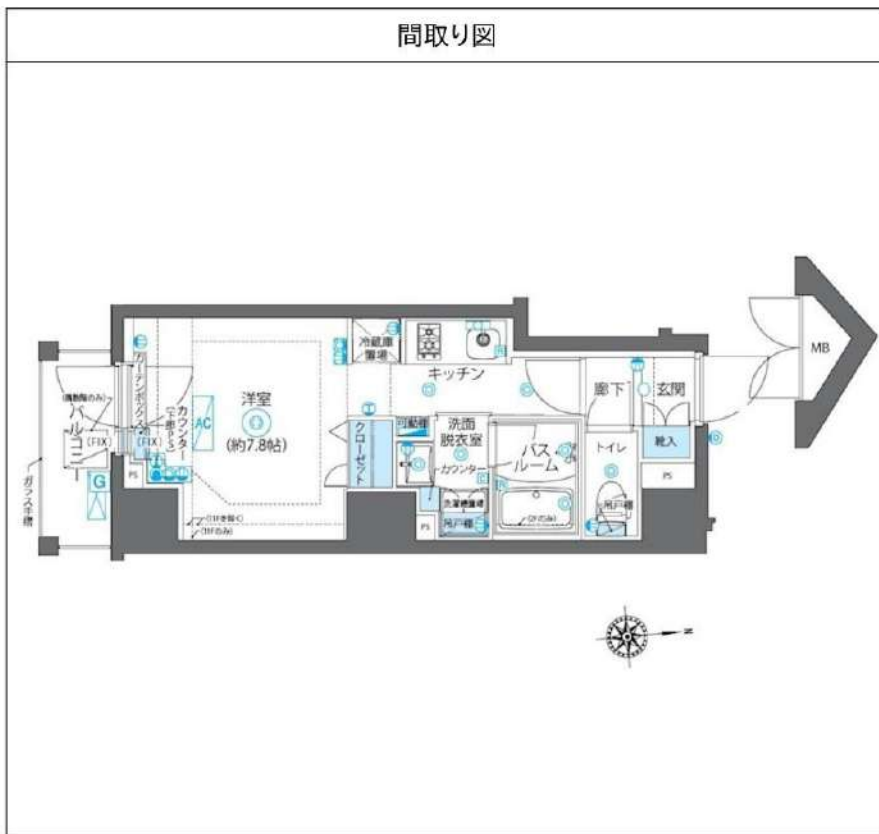

※図面と異なる場合は現況を優先となります。

新宿本店 新宿区新宿3-21-4新宿ニューワークビル1階 TEL: 03-6279-2032

みずべや 水商売のお部屋

あずま通り店 新宿区歌舞伎町1-8-3良川ビル2階 TEL: 03-6205-5732

フェニックス西参道タワー 706

| 物件種別 | 間取り | 賃料 | 管理費等 |
|-------|-----|----------|---------|
| マンション | 1K | 110,000円 | 10,000円 |

| | | | |
|---------|---|--------|-----------|
| 敷金/保証金 | 110,000円 | 礼金/権利金 | 110,000円 |
| 敷引/償却金 | | 更新料 | 1ヶ月(新賃料) |
| 更新事務手数料 | | | |
| その他費用 | <small>[-一時金] 鍵交換費用(税込): 27,500円 [月次費用] 家財保険+付帯サービス(税込): 1,735円 (備考) ■契約時: 当月分+翌月分の賃料・管理費をお支払い頂きます ■ペット飼育時: 敷金1ヶ月追加(別途飼育相則参照・要申請書) ■解約時: ルームクリーニング費用及び借主負担分の原状回復費用をお支払い頂きます</small> | | |
| 物件所在地 | 東京都渋谷区代々木4丁目30-5 | | |
| 交通 | 京王新線 初台駅 徒歩5分 小田急線 参宮橋駅 徒歩9分 中央線 新宿駅 徒歩14分 | | |
| 間取り詳細 | 7階: 洋室 7.10畳 | | |
| 構造 | 鉄筋コンクリート 7階 / 24階建 | | |
| 面積 | 25.02㎡ | 向き | 南 |
| 築年月 | 2008年8月8日 | 契約期間 | 普通借家契約 2年 |
| 退去日 | 2024年4月29日 | 入居時期 | 2024年5月下旬 |
| 駐車場 | 要問合せ 駐輪場 バイク置き場 | | |
| 設備 | 2口ガス バス・トイレ別 独立洗面台 脱衣室 浴室換気乾燥機 エアコン フローリング 室内洗濯機置場 | | |
| 入居諸条件 | ペット可 | | |
| 損害保険 | | | |
| 保証会社 | 必須 トーシンライフ、オリコフォレントインシュア、全保連/保証料: 初回=賃料等×50%、月額=賃料等×1% | | |
| 備考 | ■民泊利用不可 ■自転車: 月額500円 バイク: 月額1,000円 ~2,000円(契約時2年間一括払い※台数要確認) ■部屋タイプ: D ◆内見予約は「スマート内覧」◆外国人籍相談可(申込条件: 在留カード必須、日本語読み書き出来る方、連帯保証人必須: 日本人又は永住者)) ■大手法人保証会社未加入時: 敷金・礼金を各1ヶ月追加 ※内装は入居までに変更となる場合がございます | | |



※図面と異なる場合は現況を優先となります。

新宿本店 新宿区新宿3-21-4新宿ニュータワービル1階
TEL: 03-6279-2032



みずぺぱ
水商売のお部屋



あずま通り店 新宿区歌舞伎町1-8-3良川ビル2階
TEL: 03-6205-5732

FOR RENT

DIPS高田馬場駅前 106号室

山手線高田馬場駅 徒歩2分

東西線高田馬場駅 徒歩5分
西武新宿線高田馬場駅 徒歩3分Wi-Fi
インターネット無料スマート家電
コントローラー設置外出先から
エアコンを
つけられます！TVモニター付
オートロック浴室
乾燥機ペット飼育可能
犬・猫可(小型2匹まで)※保証金
1ヶ月追加

礼金 0

宅配
ボックス付

洗面台 独立

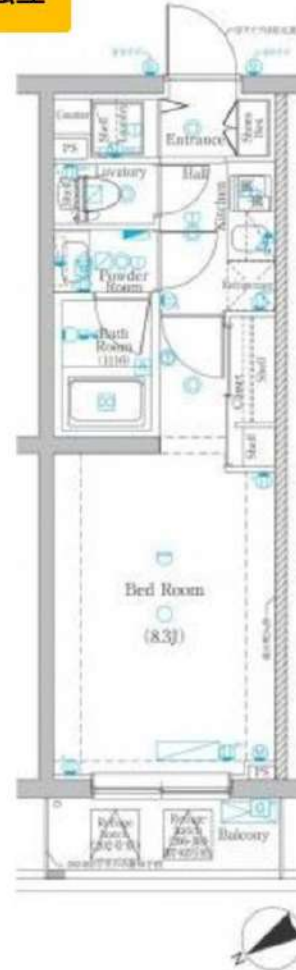

分譲賃貸マンション

| | | | |
|-----|----------|------|----------|
| 賃料 | 121,000円 | 管理費 | 12,000円 |
| 間取 | 1K | 専有面積 | 壁芯25.44㎡ |
| 保証金 | 1ヵ月 | 礼金 | 0ヵ月 |
| 敷金 | 0ヵ月 | 更新料 | 1ヵ月 |

| | | | |
|-------|----------------------|---------|------------|
| 住居表示 | 東京都新宿区高田馬場4丁目2-22 | | |
| 建築構造 | 鉄筋コンクリート地上4階 | 所在階 | 1階 |
| 入居日 | 相談 | 建物竣工 | 2019年4月 |
| 現況 | 居住中 | 退去予定日 | 2024年5月12日 |
| ペット飼育 | 可能 | くらしーど24 | 2年16,500円 |
| 火災保険料 | 少額短期保険 2年18,000円～ | 鍵交換代 | 22,000円 |

| | | | | | | |
|----|--------|--------|---------|--------|---------|----------|
| 設備 | オートロック | 温水洗浄便座 | エレベーター付 | パストイレ別 | 独立洗面台設置 | 宅配ボックス付き |
| | ペット可 | エアコン付 | ダブルキー | 浴室乾燥機 | 2フロア | 24時間受付 |

備考

- インターネット「シーファイブ、Wi-Fi」(無料)
- 保証金は貸主受領時に全額償却されます。預かり金ではありません。退去時原状回復で借主が負担すべき費用の内、保証金の額までは貸主負担に変更することとし、借主への請求から差し引かれます。
- 保証会社必須 ■解約2ヶ月前予告 ■短期解約違約金有
- ペット飼育の場合保証金1ヶ月追加
- 入居審査後、インターネット・電気・ガス・水道のご利用に関し、業者よりお電話させていただきます。
- 駐輪場・駐車場等の確認は共用部管理会社へお問い合わせください。
- 居住中・完成前の物件は全て先行契約になります。
- 共用部管理会社：(株)日本コソコソ 03-5366-1222

| | | |
|------|-------------------|---------|
| 保証会社 | 【初回】賃料+管理費合計の50% | 66,500円 |
| 第1候補 | 【月次】賃料+管理費合計の1.5% | 1,995円 |

※図面と現況が異なる場合は、現況を優先致します。

新宿本店 新宿区新宿3-21-4新宿ニュータワービル1階
TEL: 03-6279-2032みずべや
水商売のお部屋あずま通り店 新宿区歌舞伎町1-8-3良川ビル2階
TEL: 03-6205-5732

| 賃料 | 間取り | 専有面積 |
|----------|------|--------|
| 159,000円 | 1LDK | 38.88㎡ |

嬉しい、礼金なし物件
主要駅へのアクセス良好！

JR 山手線 新大久保駅 徒歩4分
JR 中央・総武線 大久保駅 徒歩9分

貸マンション

デュオ・スカーラ新大久保 212号室



外観写真
イメージ

| | | | |
|-------|---|--------|----------|
| 敷金 | — | 礼金 | — |
| 管理費 | 9,000円 | 築年月 | 2003年11月 |
| 住所 | 新宿区大久保2丁目32-19 | | |
| 構造・階建 | 鉄筋コンクリート造 2階/5階建 | | |
| 契約期間 | 普通借家2年 | 方位 | 西 |
| 現況 | 退去予定 4/21 | 入居可能時期 | 相談 |
| 備考 | <ul style="list-style-type: none"> 更新料：新賃料の1か月分 火災保険：20,000円 2年契約 鍵交換：30,000円(税別) ※種類により変動あり 24時間駆けつけサービス：15,000円(税別)/2年契約 入居時抗菌費用：12,000円(税別) 敷金がある場合、退去時1か月償却 保証会社利用料：初回50%～ ※1年毎10,000円 ※別途収納手数料がかかる場合あり 契約事務手数料：10,000円 (税別) 図面と現況が異なる場合は現況優先とします 短期解約違約金有 | | |
| | 半年未満:賃料2ヵ月分 半年以上1年未満:賃料1ヵ月分 キッチンタイプ:システムキッチン / コンロ:ガスコンロ付 / コンロの口数:2口 / グリル / バストイレ:別室 / バス / トイレ / 洗面所独立 / 洗面所 / 洗面台 / エアコン / 洗濯機置き場:有り(室内) / インターホン / オートロック / 防犯カメラ / BS / CS / CATV / ガス種類:都市ガス / 水道:公営 / 排水:公共下水 / 二人入居:可 / 外国人:可 / 留学生:可 / バルコニーの面数:1面 / クローゼット / シューズボックス / 宅配ボックス | | |
| 設備情報 | | | |

新宿本店

新宿区新宿3-21-4新宿ニューターワビル1階
TEL: 03-6279-2032



みずべや
水商売のお部屋



あずま通り店

新宿区歌舞伎町1-8-3良川ビル2階
TEL: 03-6205-5732

クレイシア新宿

| 号室 | 賃料 |
|-----|----------|
| 402 | 230,000円 |



写真はイメージです。
フローリングカラー：ホワイト
インターネットはギガプライズのみ利用可
※民泊利用不可※

分譲賃貸マンション
インターネット (Wi-Fi) 無料!
ペット飼育可 保証金ニヶ月 (退去時償却)

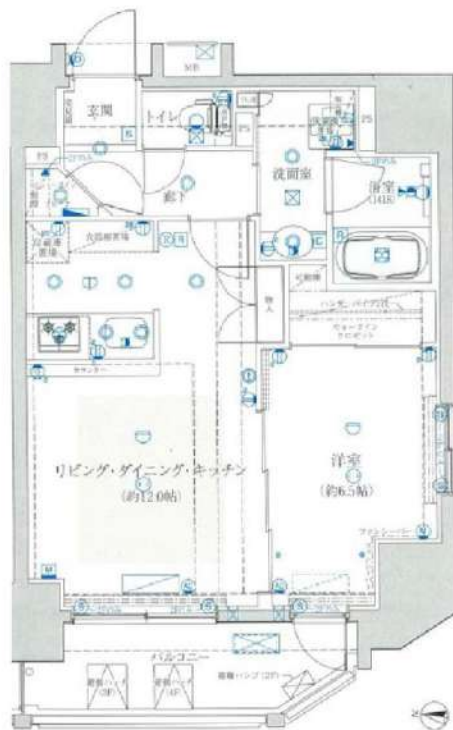

図面が現状と異なる場合は現状優先とします。
更新料:新賃料の1ヶ月分

| | | | |
|------|---|-------|------|
| 管理費 | 20,000円 | | |
| 敷金 | 0ヶ月 | 礼金 | 1ヶ月 |
| 所在地 | 東京都新宿区 新宿5丁目8-5 | | |
| 交通 | 東京メトロ丸ノ内線 新宿三丁目 徒歩3分 東京メトロ丸ノ内線 新宿 徒歩10分 東京メトロ丸ノ内線 新宿御苑前 徒歩6分 | | |
| 構造 | 鉄筋コンクリート(RC造) 16階建 | | |
| 専有面積 | 47.48㎡ | 開口部方位 | 西 |
| 総戸数 | 52戸 | 間取り | 1LDK |
| 築年月 | 2016/03 | 契約期間 | 2年 |
| 入居日 | 6月上旬 05/06退去(入居中) | | |
| 設備等 | 都市ガス、公共下水、宅配BOX、バス・トイレ別、浴室乾燥機、追い焚き機能、室内洗濯機置き場、角部屋、ペット相談、2人入居可、ガスコンロ、バルコニー、エレベーター、エアコン、床暖房、ウォークインクローゼット、独立洗面台、防犯カメラ、温水洗浄便座、ネット無料、コンロ口数三口、グリル、2面採光、シューズインクローク、モニタ付オートロック、ゴミ置場、シンダーキー(ディンプル)、ダブルロックキー、24時間緊急通報システム | | |
| 備考 | ※365日以内の解約の場合、短期解約違約金 賃料(管理費込)1ヶ月分 ※更新事務手数料:新賃料の0.5ヶ月分 ※ルームクリーニング代(退去時支払):71,500円(税込) 室内除菌消臭代:5,500円(税込) 鍵交換料:30,800円(税込) 保険料:20,000円 2年 解約予告:1ヶ月前 | | |

- 保証会社加入必須
- 新日本信用保証新日本信用保証
 - ①初回賃料総額40%(年額1万円)
 - ②初回賃料総額80%(年額無)
 - ③学生プラン初回3万円4年間年額無
(5年目~年額1万円)※要学生証コピー
口座振替手数料 216円(税込)/月
 - クレディセゾン
 - ①初回賃料総額40%(年額1万円更新)
※賃料(管理費込)が16万円以上年額1.4万円
 - ②学生プラン初回1.5万円年額1万円※要学生証コピー

新宿本店 新宿区新宿3-21-4新宿ニュータウンワビル1階
TEL: 03-6279-2032



みずべや
水商売のお部屋



あずま通り店 新宿区歌舞伎町1-8-3良川ビル2階
TEL: 03-6205-5732