

物件種目	[住居用] マンション		
物件名	スパシエグラフィカレジデンス		
号室名	304 (3階部分)		
所在地	〒173-0001 東京都板橋区本町40-6		
交通	都営三田線「板橋本町」徒歩4分 都営三田線「板橋区役所前」徒歩10分		
建築構造	鉄筋コンクリート造 地上11階 総戸数39戸		
間取タイプ	1K 洋7.1		
専有面積	23.79㎡	開口部方位	南西
築年	2008年08月		
現況/入居時期	退去予定(5/15) / 2024年6月上旬		

賃料	70,000 円		
共益費・管理費	10,000円		
敷金	1ヶ月		
礼金	1ヶ月		
保証金		償却・敷引	1ヶ月
更新料	新賃料の1ヶ月		
契約期間	2年間		
町内会費			
駐車場	敷地内駐車場 共用部の空き情報は建物管理会社へご確認ください。		

備考
 建物管理会社(共用部):レーベンコミュニティ
 バルコニー面積:3.85㎡

設備
 【位置】角部屋【キッチン】給湯器(ガス)・ガスコンロ(2口)・システムキッチン【水廻り】風呂(ユニットバス)・トイレ(水洗)・洗面台(浴室)・浴室乾燥機・シャワートイレ・バス・トイレ別・洗濯機置場(室内)【冷暖房】エアコン(冷暖房)【収納】シューズボックス【放送・通信】BS・CS・インターネット対応【セキュリティ】オートロック・宅配BOX・防犯カメラ・インターホン(カメラ付き)【その他】専用ゴミ置場・エレベーター(1基)・オートバイ駐輪場・自転車置場・電気・ガス(都市ガス)・水道(公営)・排水(公共下水)・バルコニー/ベランダ・分譲タイプ

条件
 【条件】ペット相談・外国人契約可能・単身者限定・保証会社利用必須

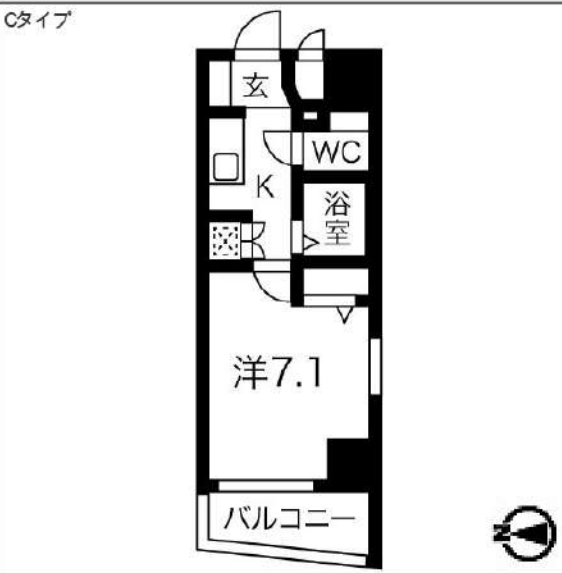

※ この資料は物件の概略紹介資料になります。写真、間取図面、設備、概要などが現況と異なる場合は現況優先となります。

特記事項:
 Webサービス広告掲載 [許可]・チラシ、雑誌等掲載広告 [許可]・保証会社:保証会社利用必須 初回40% 次年度1万円~ 申込によって異なりますのでご確認ください。
 ・保険:保険料加入 火災保険 2年契約 20,000円・更新事務手数料:11,000円(税込/更新時)・24サポート(2年毎):16,500円(税込/契約時)・消臭抗菌費:16,500円(税込/契約時)・カギ交換費用:29,700円(税込/契約時)・契約事務手数料:11,000円(税込/契約時)・エアコンクリーニング費用:16,500円(税込/退去時)
 ※現況優先※個人の転賃禁止
 ※短期解約違約金有(6ヶ月以内解約時賃料管理費の2ヶ月分、1年以内解約時賃料管理費の1ヶ月分)
 ※敷金退去時償却※ペット飼育相談可(要相談・敷1積み増しかつ償却)
 ※空き予定物件はすべて先行契約でのご案内となります。先行申込は受け付けておりません。

業務情報

新宿本店 新宿区新宿3-21-4新宿ニューワークビル1階
 TEL:03-6279-2032



みずべや
 水商売のお部屋



あずま通り店 新宿区歌舞伎町1-8-3良川ビル2階
 TEL:03-6205-5732

解約予定
5月21日
先行契約のみ
先行申込不可

内見の可否については
内見予約くんを
ご確認ください



ペット飼育可
小型犬・猫1匹まで
敷金2ヶ月（償却なし）
※細則は建物管理会社へ要確認

- ▼設備一覧
- | | | |
|--------------------------------------------------|-----------------------------------------------|----------------------------------|
| <input checked="" type="checkbox"/> オートロック | <input checked="" type="checkbox"/> エレベーター | } ※空き状況/料金は
建物管理会社へ
確認ください |
| <input checked="" type="checkbox"/> モニター付きインターホン | <input checked="" type="checkbox"/> 宅配ボックス | |
| <input checked="" type="checkbox"/> システムキッチン | <input checked="" type="checkbox"/> 駐車場 | |
| <input checked="" type="checkbox"/> ガスコンロ | <input checked="" type="checkbox"/> 駐輪場 | |
| <input checked="" type="checkbox"/> IHクッキングヒーター | <input checked="" type="checkbox"/> バイク置場 | |
| <input checked="" type="checkbox"/> エアコン | <input checked="" type="checkbox"/> 敷地内ゴミ置き場 | |
| <input checked="" type="checkbox"/> パス・トイレ別 | <input checked="" type="checkbox"/> CATV | |
| <input checked="" type="checkbox"/> 温水洗浄便座 | <input checked="" type="checkbox"/> BS | |
| <input checked="" type="checkbox"/> 浴室乾燥機 | <input checked="" type="checkbox"/> CS | |
| <input checked="" type="checkbox"/> 独立洗面台 | <input checked="" type="checkbox"/> インターネット対応 | |
| <input checked="" type="checkbox"/> 室内洗濯機置場 | ※詳細は建物管理会社へ要確認 | |

※2名入居可能
※外国籍相談可 条件：日本語日常会話可／社会人or4年制大学生
※学生・20歳未満契約不可

- 居室照明がある場合は残置物扱いとなります。
- 築年数に応じて建物の大規模修繕が発生する可能性があります。状況については建物管理会社へお問い合わせください。
- 図面と現況が異なる場合は現況を優先致します。

★電気：東京電力 ★ガス：東京ガス ★水道：公営

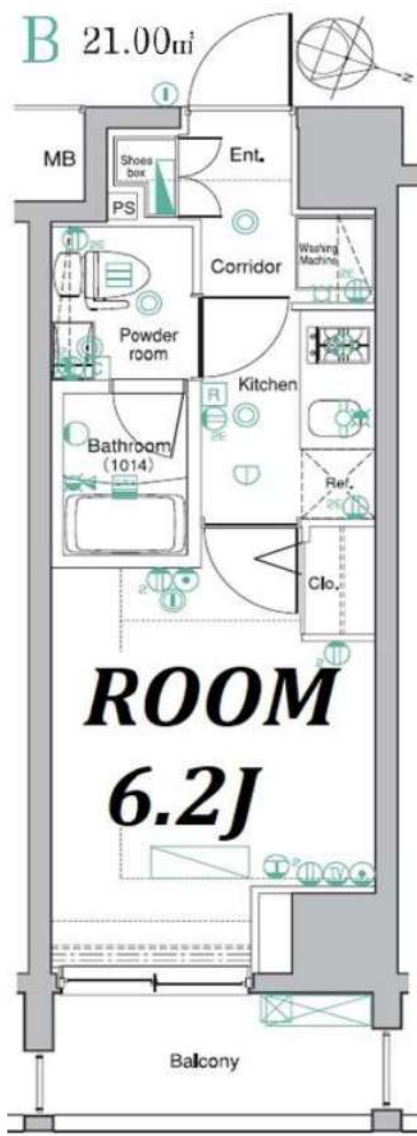

物件名	メイクスデザイン上石神井		
間取	1K		
賃料	903号室	74,000	円
管理費	9,000		円
敷金	0	ヶ月	礼金 0 ヶ月
〒	177-0044		
住所	東京都練馬区上石神井1-23-4		
交通	西武新宿線 上石神井駅 徒歩3分		
	西武新宿線 上井草駅 徒歩17分		
構造	鉄筋コンクリート造 地上11階建		
竣工	2008年9月	専有部	21.00㎡
入居開始日	6月上旬予定	開口部	北東
契約区分	普通借家	契約期間	2年間
更新料	新賃料1.5ヶ月	解約予告	2ヶ月前
建物管理	日本ハウズイング株式会社 アーバン住宅営業部03-3341-9245		
備考	<ul style="list-style-type: none"> ●火災保険：18,000円～/2年 ●ホームアシスト24：18,000円/2年 ※必須 ●クリーニング代：35,000円 (税別) ●エアコン洗淨代：12,000円 (税別) /台 ※退去時実施分 契約時請求 ●書類作成代：20,000円 (税別) ●保証会社加入必須 エボス：初回100%+年10,000円+月額1% ↓否認の場合 全保連：初回100%+月額1.5% ●繰上換任意 30,000円 (税別) ※契約金入金後の発注となり交換希望の場合、申込から入居までの期間によっては交換作業が入居後となります。予め申込者へご了承をお願いします。 ●1年未満の解約は違約金2ヶ月 1年以上2年未満の解約は違約金1ヶ月 <p>※審査により条件変更もあります。</p>		

新宿本店 新宿区新宿3-21-4新宿ニュータウンビル1階
TEL：03-6279-2032



みずべや
水商売のお部屋



あずま通り店 新宿区歌舞伎町1-8-3良川ビル2階
TEL：03-6205-5732

都営三田線西台駅 徒歩10分 都営三田線高島平駅 徒歩9分
都営三田線蓮根駅 徒歩20分

FR :

クレヴィスタ板橋西台Ⅲ
601

東京都板橋区高島平9丁目25-2

構造 鉄筋コンクリート10階建

面積 25.51㎡

竣工 2018年3月

間取り 1K



退去予定日：2024/04/06
方角：北



※タイプにより床・建具の色が異なりますので必ず現地をご確認ください。

セールスポイント

クレヴィスタ板橋西台Ⅲの詳しい情報。共用部には宅配ボックス・ゴミ出し24時間OKなどが揃っております。室内設備は浴室乾燥機・洗面所独立など大変充実しております。収納はシューズボックス・クローゼットなど豊富なので、広々と空間を利用することも可能です。板橋区や都営三田線西台付近で、お客様のこだわりにもマッチしたお部屋を探しませんか。当社が全力でお部屋探しをサポート致します。

スマートホーム

スマホアプリ「Space Core」で利用可。お部屋により設置されている機器が異なる場合や、非設置の物件もございますので現地をご確認ください。【機能】①スマートロック②温湿度センサー③室内防犯カメラ④赤外線家電操作機能⑤管理会社とのチャット機能など

※図面と現況が異なる場合は現況優先になります。



▼賃貸借条件

賃料	75,000円
共益費	15,000円
契約期間	2年
更新料	新賃料の1ヶ月
▼その他条件	
ペット	相談
法人	可
外国籍	留学生(語学/専/短) 敷金+1.5 社会人・大学生 敷金+1

※法人(保証会社不可):敷金+2ヶ月/礼金+2ヶ月
※水・風可:敷金+1ヶ月
※2人同居:敷金+1ヶ月
※ペット:小型犬+1ヶ月/猫+1.5ヶ月(償却)
※不動産業者同居不可(連保も不可)
※民泊転貸禁止
※先行由認可・先行契約不可

▼初期費用

敷金	0ヶ月
礼金	0ヶ月
保証:イオースカート	緊急連絡先40%
保証:ルームバンク 口振手数料¥330	緊急連絡先40%
保証:GTN	GTN 外国籍の方エポスグローバルプラン 総額家賃の100% +月次費用 総額家賃の2%
その他月額費用	リビングアシスト総合保険 800円
室内清掃費用	44,000円
鍵交換代	33,000円
その他初期費用	書類作成代 11,000円
入居時期	予定2024年4月下旬

新宿本店

新宿区新宿3-21-4新宿ニートーワビル1階
TEL:03-6279-2032



みずべや
水商売のお部屋



あずま通り店

新宿区歌舞伎町1-8-3良川ビル2階
TEL:03-6205-5732

プレール・ドゥーク上池袋

住み替え応援システムRe・Room
家賃でポイントがたまる！
住み替えて使ってお得！

安心管理システム24時間管理
学生・女性にオススメ

南西向き！角部屋・二面採光

北池袋駅より徒歩5分★5路線5駅利用可能

洋室6畳！24時間ゴミ捨て可能

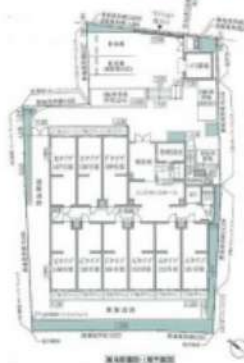
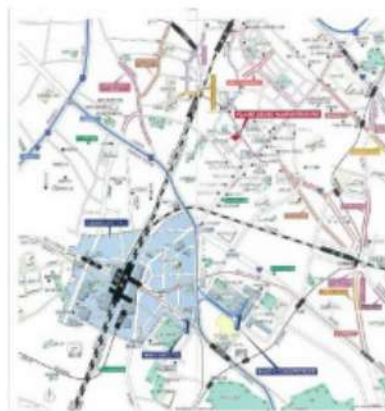

新生活応援
買く！身軽に！はじめる新生活！
家電リース
お得で！家電は安心の4点セットをご用意しております。

新築 月額 **5,500円**
中古 月額 **4,400円**

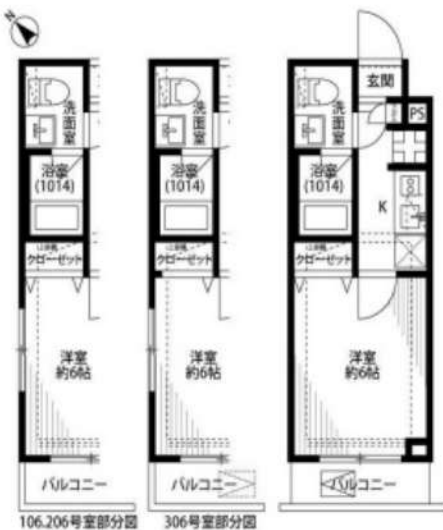

木下の賃貸友の会
詳細はこちら▶



※図面と現況が異なる場合には現況を優先とします。

ACCESS

東武東上線 北池袋駅 徒歩5分

JR埼京線 板橋 徒歩10分

JR山手線 池袋 徒歩19分

306号室

賃料 **79,000円**

管理費 **8,000円**

敷金 **0ヶ月** 礼金 **1ヶ月**

OUTLINE

間取り	1K	タイプ	専有面積	21.09㎡
入居日	2024年05月上旬		内見	不可

「木下の賃貸」友の会の会費 1,980円(税込)/月額

所在地	東京都豊島区上池袋3丁目29-11		
構造	RC造	規模	5階建3階
竣工日	2009年03月	総戸数	46戸
駐車場施設	有	空き	要確認
駐輪場施設	有	空き	要確認
駐車場敷金	なし	駐車場賃料	20,000円/月額
ペット飼育	不可	ペット飼育の場合の敷金	
方位	南西	ガス	※CDエナジーダイレクト推奨
※※※※※株式会社キノシタコミュニティ		電	※CDエナジーダイレクト推奨

LEASE CONDITION

契約期間	2年	更新料	新賃料 1.25ヶ月
解約予告	1ヶ月前に文書で当社宛に通知		
鍵交換費	27,500円(税込)	消毒代	26,400円(税込)
定額ルームクリーニング代	63,800円(税込)		

EQUIPMENT

オートロック	○	洗濯機置場	○	バルコニー	○
エレベーター	○	浴室乾燥機	○	CATV	○
TVモニター付きインターフォン	○	洗浄機能付暖房便座	○	BSアンテナ	○
宅配ボックス	○	追い焚き	○	CSアンテナ	○
ガスコンロ	○	居室床材フローリング	○	カーシェアリング	
IHクッキングヒーター		エアコン	○		
独立洗面台	○	浄化槽			

- 備考
- ①保証会社加入必須。木下グループ保証：初回保証料80%、利用手数料月額550円(税込)、継続保証委託料20,000円(2年毎)
 - ②木下の賃貸友の会加入必須。入居者補償制度、住まいのトラブル緊急サポート等のサービスを提供。月額1,980(税込)円~/法人プラン月額990円(住まいのトラブル緊急サポートのみ)
 - ③定額ルームクリーニング代63,800円(税込)~
 - ④CATV、BS-CS110°、インターネット等(導入されているか否かは要確認)には別途契約、費用がかかります。
 - ⑤契約時、消毒代26,400円(税込)がかかります。

新宿本店 新宿区新宿3-21-4新宿ニュータワービル1階
TEL: 03-6279-2032



みずべや
水商売のお部屋



あずま通り店 新宿区歌舞伎町1-8-3良川ビル2階
TEL: 03-6205-5732

プレール東池袋

501 号室

ビジネスパーソンや学生さんにオススメ。充実設備の駅近分譲賃貸マンションです。



利回りくん



特別ご優待サービス
SYLA PREMIUM Club Off
SYLA PREMIUM SUPPORT
住まいのトラブルを限りごとに対応いたします。

【設備・条件その他】

エレベーター、宅配ボックス、バルコニー、フローリング、エアコン、システムキッチン、バストイレ別、浴室乾燥機、洗面台、クロゼット、オートロック、保証会社利用可、外国人可、学生向け

※図面と現況が異なる場合は現況を優先いたします。

賃料

83,500円

共益費	0円		
敷金	0ヶ月	礼金	1ヶ月

所在地

東京都豊島区東池袋2丁目

交通

山手線大塚駅 徒歩7分
 有楽町線東池袋駅 徒歩9分

建物

構造・規模	鉄骨鉄筋コンクリート・12階建		
所在階	5階	間取	1K
築年月	2000年9月	方角	北西
平米数	壁芯20.53㎡	バルコニー面積	2.44㎡

契約

種別	普通借家契約	契約期間	2年
解約予告	2ヶ月前（大手法人の場合相談可）		
更新料	1ヵ月	ペット	不可

その他

火災保険	20,000円	鍵交換代	27,500円
室内清掃費	52,800円（退去時）		
入居者サポート	SYLAプレミアムクラブ加入 24,200円（税込）/2年 更新時より 26,400円（税込）/2年		

保証会社

エルズサポート エルズサポート 他取り扱い有り
 初回50%、月額保証料700円、月額事務手数料330円～
 外国籍の方 エボスGTNを利用。初回保証料60%、月額保証料2%、年間保証料無し

引渡

入居時期	相談		
現況	空家	解約予定日	2024-06-08

備考

- ◆お申込時、当社が運営するサービス「利回りくん」にも申込情報が登録されます。入居後、本登録を行う事ですぐにサービスを利用する事ができます。※本サービスの登録は無料です。
- ◆ペット飼育可の場合：ペット飼育時は敷金1ヶ月積み増し。
- ◆内見開始日はITANDI BBをご確認ください。
- ◆空き予定物件：先行契約のみ申込可

新宿本店

新宿区新宿3-21-4新宿ニューワークビル1階
 TEL：03-6279-2032



みずべや
 水商売のお部屋



あずま通り店

新宿区歌舞伎町1-8-3良川ビル2階
 TEL：03-6205-5732

ZOOM板橋大山 205

物件種別	間取り	賃料	管理費等
マンション	1K	84,000円	8,000円

敷金/保証金	84,000円	礼金/権利金	84,000円
敷引/償却金		更新料	1ヶ月(新賃料)
更新事務手数料			
その他費用	<small>[-一時金] 鍵交換費用(税込): 33,000円 [月次費用] 家財保険+付帯サービス(税込): 1,735円 (備考) ■契約時: 当月分+翌月分の賃料・管理費をお支払い頂きます ■ペット飼育時: 敷金1ヶ月追加(別途飼育相則参照・要申請書) ■解約時: ルームクリーニング費用及び借主負担分の原状回復費用をお支払い頂きます</small>		
物件所在地	東京都板橋区熊野町36番8		
交通	東武東上線 大山駅 徒歩8分		
間取り詳細	2階: 洋室 8.30畳		
構造	鉄筋コンクリート 2階 / 8階建		
面積	26.22㎡	向き	南
築年月	2018年2月28日	契約期間	普通借家契約 2年
退去日		入居時期	即入居
駐車場	要問合せ 駐輪場 バイク置き場		
設備	2口ガス 独立洗面台 脱衣室 浴室換気乾燥機 追焚 温水洗浄便座 フローリング 室内洗濯機置場		
入居諸条件	ペット可		
損害保険			
保証会社	必須 トーシンライフ、オリコフォレントインシュア、全保連/保証料: 初回=賃料等×50%、月額=賃料等×1%		
備考	■民泊利用不可 ■自転車: 月額500円 バイク: 月額2,000円 ※要空き確認・2年分一括払い ■部屋タイプ: E1 ■外国籍相談可(申込条件: 在留カード必須、日本語読み書き出来る方、連帯保証人必須: 日本人又は永住者) ■大手法人保証会社未加入時: 敷金・礼金を各1ヶ月追加 ◆内見予約は『スマート内覧』◆		

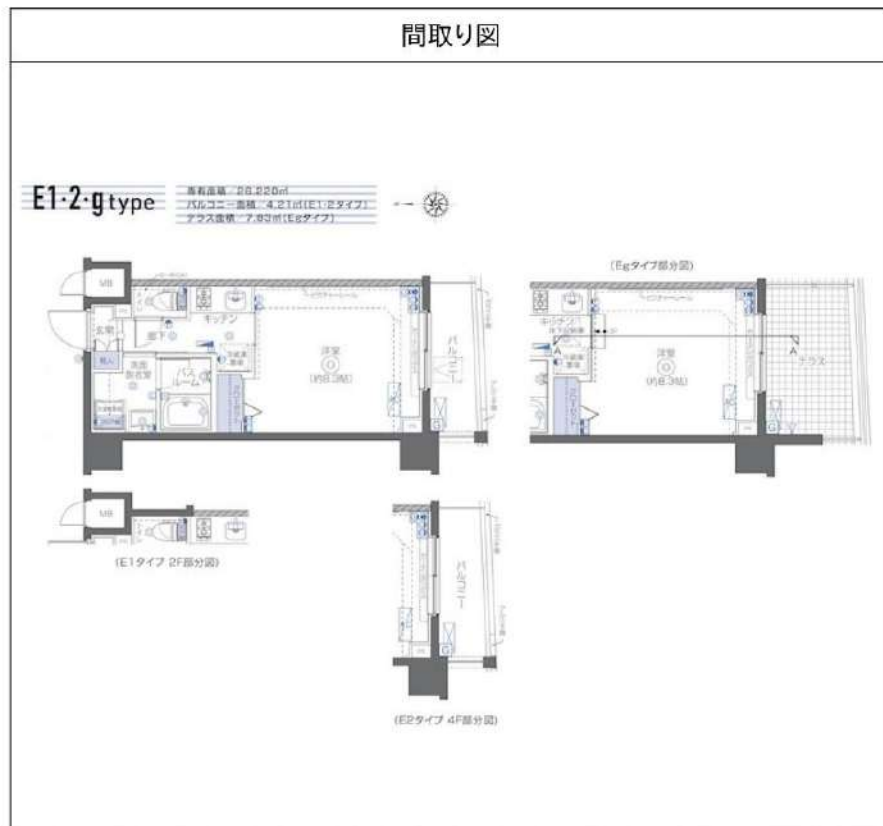

新宿本店 新宿区新宿3-21-4新宿ニューターワビル1階
TEL: 03-6279-2032



みずべや
水商売のお部屋



あずま通り店 新宿区歌舞伎町1-8-3良川ビル2階
TEL: 03-6205-5732

FOR RENT

DIPS上板橋 511号室

東武東上線上板橋駅 徒歩5分

都営三田線志村三丁目駅 徒歩25分

有楽町線氷川台駅 徒歩28分

Wi-Fi
インターネット無料スマート家電
コントローラー設置外出先から
エアコンを
つけられます！BIG
浴槽サイズ
1216(広め)TVモニター付
オートロック浴室
乾燥機ペット飼育可能
犬・猫可(小型2匹まで)※保証金
1ヶ月追加共用部
VR内見専有部
VR内見

専有部のVR内見はマンション内の
別タイプの別部屋です。
間取り・建具の色等が実際の部屋と
異なる場合があります。

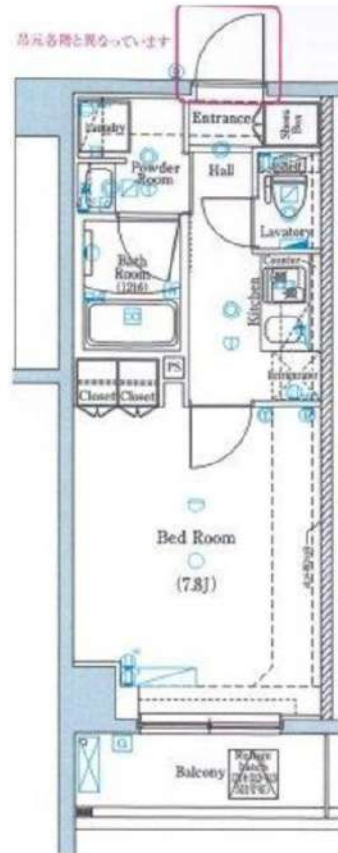

※図面と現況が異なる場合は、現況を優先致します。

分譲賃貸マンション

賃料	91,000円	管理費	10,000円
間取	1K	専有面積	壁芯25.46㎡
保証金	1ヵ月	礼金	0ヵ月
敷金	0ヵ月	更新料	1ヵ月

住居表示	東京都板橋区上板橋3丁目14-18		
建築構造	鉄筋コンクリート地上6階	所在階	5階
入居日	相談	建物竣工	2020年3月
現況	居住中	退去予定日	2024年5月26日
ペット飼育	可能	くらしーど24	2年16,500円
火災保険料	少額短期保険 2年18,000円～	鍵交換代	22,000円

設備						

■インターネット「シーファイブ、Wi-Fi」(無料)
 ■保証金は貸主受領時に全額償却されます。預かり金ではありません。
 退去時原状回復で借主が負担すべき費用の内、保証金の額までは貸主負担に変更することとし、借主への請求から差し引かれます。
 ■保証会社必須 ■解約2ヶ月前予告
 ■短期解約違約金有
 ■ペット飼育の場合保証金1ヶ月追加
 ■入居審査後、インターネット・電気・ガス・水道のご利用に関し、業者よりお電話させていただきます。
 ■駐輪場・駐車場等の確認は共用部管理会社へお問い合わせください。
 ■居住中・完成前の物件は全て先行契約になります。
 ■共用部管理会社：株式会社コムシティ 03-5366-1222

保証会社	【初回】賃料+管理費合計の50%	50,500円
第1候補	【月次】賃料+管理費合計の1.5%	1,515円

新宿本店 新宿区新宿3-21-4新宿ニューパークビル1階
TEL: 03-6279-2032



みずべや
水商売のお部屋



あずま通り店 新宿区歌舞伎町1-8-3良川ビル2階
TEL: 03-6205-5732

間取り図

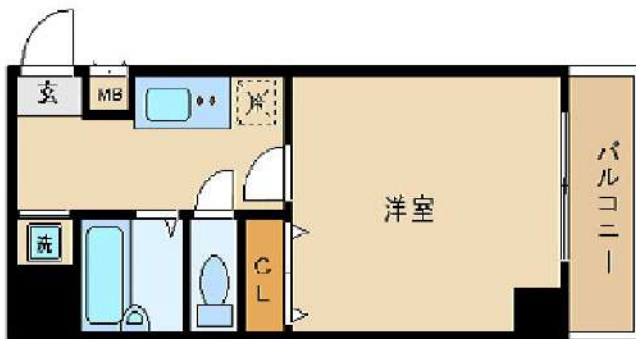

基本情報

住所	東京都豊島区東池袋2丁目 7-2	号室	1102		
交通	1	山手線大塚駅 徒歩8分	間取り	1K	
	2	丸ノ内線新大塚駅 徒歩9分	広さ	壁芯20.68㎡	
	3	山手線池袋駅 徒歩15分	方角	南西	
築年月	2005年2月	構造	RC・11階建	現況	期日指定 2024年6月上旬

賃料等

敷金	0ヶ月	礼金	1ヶ月
賃料	92,000円		
共益費	11,000円		

●SBI日本少額短期保険/20,000円 契約期間2年 ●再契約料/新賃料の1ヵ月

■鍵交換代33,000円 ■退去時クリーンコート代55,000円 ■事務手数料22,000円 ■退去時精算手数料5,500円 (最終請求時) ■指定賃貸保証加入 (総賃料100%) ■賃料等引き落とし料330円/月 ■家具家電撤去費用27,500円 (家具家電無し契約を希望の場合) ■短期解約違約金: 賃料1ヶ月分 (1年未満) ■モバイルwifi (50GB) 付 ■民泊・簡易宿泊による利用及びそれに伴う広告等は一切禁止 ■法人で保証会社加入無しの場合、敷金1ヵ月 ■海外審査相談可 ■全物件先行契約になります。 ■事務所・SOHO利用禁止 ■外国籍の方: GTN加入要 (海外審査OK) 初回保証料: 賃料総額100% 月次手数料2,330円 (税込) ■スタンダードシリーズ

設備

家具・家電付 / 冷蔵庫 / 電子レンジ / 洗濯機 / ベッド / テレビ / 南西向き / バストイレ別 / オートロック / 最上階 / 敷金不要 / 外国人可

建物内観



外観画像



SET UP賃貸 (家具・家電付き) 対応

[家具・家電付き基本内容] 条件をご確認ください。

- TV
- 冷蔵庫
- レンジ
- ベッド
- デスク
- チェア
- カーテン
- その他備品

※物件により異なる場合がございます。詳しくはお問合せ下さい。



新宿本店

新宿区新宿3-21-4新宿ニュータワービル1階
TEL: 03-6279-2032



みずばや
水商売のお部屋



あずま通り店

新宿区歌舞伎町1-8-3良川ビル2階
TEL: 03-6205-5732

SYFORME KOMAGOME II

103 号室

当社イチオシの物件の「SYFORME KOMAGOME II」。ぜひ一度ご覧ください。オートロック機能があるので幸訪者は基本的に



113,000円

賃料	共益費	10,000円		
	敷金	0ヶ月	礼金	1ヶ月
所在地	東京都豊島区駒込6丁目			
交通	南北線駒込駅 徒歩9分			
	南北線西ヶ原駅 徒歩9分			
	山手線駒込駅 徒歩10分			
建物	構造・規模	鉄筋コンクリート・5階建		
	所在階	1階	間取	2K
	築年月	2022年12月	方角	東
	平米数	壁芯25.69㎡	バルコニー面積	3.37㎡
契約	種別	普通借家契約	契約期間	2年
	解約予告	2ヶ月前（大手法人の場合相談可）		
その他	更新料	1ヵ月	ペット	可能 (敷金1ヶ月)
	火災保険	20,000円	鍵交換代	27,500円
	室内清掃費	52,800円 (退去時)		
	入居者サポート	SYLAプレミアムクラブ加入 24,200円(税込)/2年 更新時より 26,400円(税込)/2年		
保証会社	クレディセゾン	他取り扱い有り		
	初回40%,以降10,000円/年(控費料15万円以上:14,000円/年)~			
引渡	外国籍の方	エボスGTNを有償。初回控費料60%,月別控費料2%,年別控費料無し		
	入居時期	2024年04月中旬		
備考	現況	居住中	解約予定日	2024-03-28
	「SYFORME KOMAGOME II」のここがイチオシ。専持はシューズボックス・クロゼットなど豊富なので、広々と空間を有することも可能です。建物の共用部には安全性に裏付けられているオートロック機能があります。大量の洗濯機もバルコニーで解決。フローリング既りのマンションです。ワクワク、ドキドキの新生活、まずは当社で豊島区や南北線駒込駅近所のお部屋探しをしましょう。肝心のお部屋がきっと見つかります。◆お申込時、当社が運営するサービス「有回リくん」にも申込情報をお預けされます。入居後、本営業を行なう事ですぐにサービスを有償でご利用する事ができます。※本サービスの登録は無料です。◆ペット飼育可の場合: ペット飼育時は敷金1ヶ月後引直し。◆内見開始日はTANDI BBをご確認ください。◆空室予定物件: 先行見学の申し込み可◆小型犬または猫2匹迄/敷金1ヶ月/2匹飼育の場合退去時クリーニング費用11,000円追加			

利回りK%



最新に優待サービス
SYLA PREMIUM Club Off
SYLA PREMIUM SUPPORT
住まいの悩みを解決し、快適な暮らしをサポートします。

【設備・条件その他】

エレベーター、宅配ボックス、敷地内ごみ置き場、バルコニー、フローリング、エアコン、BS、CS、ネット使用料不要、分譲賃貸、システムキッチン、バストイレ別、浴室乾燥機、シャワー、温水洗浄便座、洗面所独立、洗髪洗面化粧台、24時間換気システム、クロゼット、シューズボックス、オートロック、デンプルキー、防犯カメラ、モニター付きオートロック、ゴミ出し24時間OK、外国人可、カップル向け、新婚さん向け

新宿本店

新宿区新宿3-21-4新宿ニューターワビル1階
TEL: 03-6279-2032



みずべや
水商売のお部屋



あずま通り店

新宿区歌舞伎町1-8-3良川ビル2階
TEL: 03-6205-5732