

ペット可分譲賃貸マンション

# RISESTAGE MAGOME

都営浅草線

『馬込』駅徒歩6分

【東急大井町線『荏原町』駅徒歩13分】



バスト別

宅配BOX

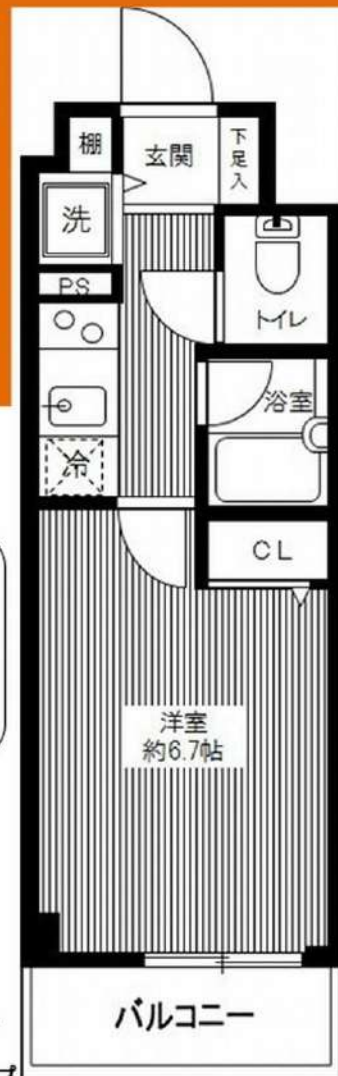

■物件概要

- 名称 / RISESTAGE MAGOME
- 所在地 / 東京都大田区中馬込2丁目2番7号
- 構造 / 鉄筋コンクリート造地上4階建
- 竣工 / 2011年8月
- 交通 / 都営浅草線『馬込』駅徒歩6分  
東急大井町線『荏原町』駅徒歩13分  
都営浅草線『西馬込』駅徒歩14分

■賃貸条件

- 礼金 / 1ヶ月
- 敷金 / 1ヶ月
- 更新料 / 新賃料1.5ヶ月分
- 火災保険 / 18,000円
- 条件 / 文書事務手数料 5,500円(税込)  
鍵交換費用 27,500円(税込)  
振替事務手数料 330円(税込) /月  
ステージ安心サポート24 19,800円(税込)

- その他 / 保証会社加入のご  
保証人不要プランご相談可能  
初回保証料：毎月支払額の50%  
※学生プラン有り：初回保証料 10,000円～  
月額保証料 700円  
※保証会社利用しない場合は、敷金2ヶ月  
※別途留学生プラン有 (連帯保証人不要)  
※退去時、貸主の指定業者による室内のクリーニング費用(44,000円・税込)・エアコン内部洗浄(14,300円・税込/台)は借主様負担となります。

～ご利用保証会社～

- エポスROOM iD・ルームバンクインシュア
- ※留学生プラン 初回：毎月支払い合計額の100% (最低保証40,000円)
- 月額保証料 700円
- 外国人サポートプラン利用料 10,800円/年 (初年度より)
- ※初期費用のお支払いにクレジットカード決済をご利用可
- ※法人様契約の際の諸条件は別途お問い合わせください

■設備

- \* TVモニター付オートロック
- \* エアコン1基
- \* 2口ガスキッチン
- \* ウォシュレット
- \* 2点ユニット
- \* 浴室換気乾燥機
- \* 室内洗濯機置き場
- \* 敷地内ごみ置き場
- \* BS/CS/CATV(イツコム)
- \* インターネット(Bレッツ)
- \* 個別契約、他回線利用不可
- \* インターネット(Bレッツ)
- \* エレベーター1基
- \* 宅配ボックス・メールボックス
- \* 駐輪場 (300～500円/月・ステッカー代150円/年)
- \* 一年一括払い、空き状況料金要確認

【募集賃料】

号室	賃料	専有面積	間取り	現況
103	75,000円	22.12㎡	1K	4/30退去予定
204	78,000円	22.12㎡	1K	5/5退去予定

管理費 8,000円

※参考写真



ペット飼育可能

小型犬・猫いずれか1匹

※飼育時は敷金プラス1ヶ月(預かり)

※ライフラインに關して※※申込自由※

※電気含むその他ライフライン→ライフライン取次業者からご案内  
事前にご案内をお願いします！※対象物件あり

※103反転タイプ

\* 図面と現況が異なる場合は、現況優先と致します。

新宿本店 新宿区新宿3-21-4新宿ニューターワビル1階  
TEL: 03-6279-2032



みずべや  
水商売のお部屋



あずま通り店 新宿区歌舞伎町1-8-3良川ビル2階  
TEL: 03-6205-5732



【募集条件】

号室	賃料	間取り	専有面積	現況
1103	85,000円	1K	22.84㎡	5/29退去予定
管理費 8,000円				

★ライフラインに関して★※申込自由※  
★電気含むその他ライフライン→ライフライン取次業者からご案内  
事前にご案内をお願いします！※対象物件あり

  
**\*ペット飼育可能\***  
※猫・小型犬いずれか1匹  
(体長50cm 体重10kg以内)  
飼育時は敷金プラス1ヶ月(預かり)

- 名称 / ヴェルト五反田西
- 所在地 / 東京都品川区西五反田6丁目14番4号
- 構造 / 鉄筋コンクリート造地上13階建て
- 竣工 / 2003年8月
- 交通 / 東急池上線「戸越銀座」駅徒歩8分  
都営浅草線「戸越」駅徒歩8分
- 礼金 / 1ヶ月
- 敷金 / 0ヶ月
- 更新料 / 新賃料1.5ヶ月分
- 火災保険 / 18,000円
- 条件 / 文書事務手数料 5,500円(税込)  
鍵交換費用 27,500円(税込)  
振替事務手数料 330円(税込) /月  
短期解約違約金有り(1年未満1ヶ月)  
ステージ安心サポート24 19,800円(税込)  
保証会社加入のこと  
保証人不要プランご相談可能  
初回保証料：毎月支払額の50%  
※学生プラン有り：初回保証料 10,000円～  
月額保証料 700円  
※保証会社利用しない場合は、敷金2ヶ月  
※別途留学生プラン有 (連帯保証人不要)
- その他 /

～ご利用保証会社～  
エポスROOM iD・ルームバンクインシア  
※留学生プラン初回：毎月支払い合計額の100% (最低保証40,000円)  
月額保証料 700円  
外国人サポートプラン利用料 10,800円/年 (初年度より)  
※初期費用のお支払いにクレジットカード決済をご利用可  
※法人様契約の際の諸条件は別途お問い合わせください

■設備概要

- ◇オートロック
- ◇エアコン1基
- ◇1口ガスキッチン
- ◇バス・トイレ別
- ◇室内洗濯機置場
- ◇CATV (ケーブルテレビ品川)
- ◇インターネット(ケーブルテレビ品川)  
※個別契約、他回線利用不可
- ◇宅配ボックス・メールボックス
- ◇エレベーター1基
- ◇駐輪場 無料 ※要空き確認



※方位確認中

※ 退去時、貸主の指定業者による室内のクリーニング費用(44,000円・税込)・エアコン内部洗浄(14,300円・税込/台)は借主様負担となります。図面と現況が異なる場合は、現況優先と致します



京急本線「大森町」駅 徒歩6分 京急本線「梅屋敷」駅 徒歩9分  
京浜東北線「蒲田」駅 徒歩27分

FR :

# クレヴァンス大森町 601

東京都大田区大森西5丁目6-6

構造 鉄筋コンクリート7階建

面積 25.79㎡

竣工 2023年5月

間取り 1K



退去予定日：2024/04/25  
方角：北

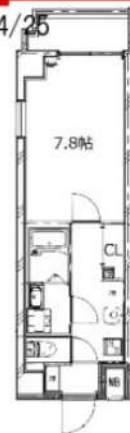

### セールスポイント

クレヴァンス大森町：京急本線大森町にも近くて便利。収納はシューズボックス・クロゼットなど豊富なので、衣類や履き物の整理がしやすく便利です。室内設備は洗面所独立・浴室乾燥機などが揃っているので、快適に過ごしやすいお部屋になります。大田区エリアでの新生活をご検討の方に、素敵な暮らしを当社のスタッフが全力でサポート致します。京急本線大森町付近の情報も満載です。

### 備考

クレヴァンス大森町：京急本線大森町にも近くて便利。室内設備は浴室乾燥機・洗面所独立などが揃っており、とても充実しています。交通の便の良さは、住まい探しの大事な決め手です。

※図面と現況が異なる場合は現況優先になります。



### ▼賃貸借条件

賃料	97,500円
共益費	15,000円
契約期間	2年
更新料	新賃料の1ヶ月
▼その他条件	
ペット	相談
法人	可
外国籍	留学生(語学/専/短) 敷金+2 社会人・大学生 敷金+1

※法人(保証会社不可):敷金+2ヶ月/礼金+2ヶ月  
※法人:町会費2年分2400円  
※水・風可:敷金+1ヶ月  
※2人入居:敷金+1ヶ月  
※ペット:小型犬+1ヶ月/猫+1.5ヶ月(償却)  
※不動産業者入居不可(連保も不可)  
※民泊転貸禁止 ※先行申込可・先行契約不可

### ▼初期費用

敷金	0ヶ月
礼金	0ヶ月
保証:イオースカート	緊急連絡先40%
保証:ルームバンク 口振手数料¥330	緊急連絡先40%
保証:GTN	GTN 外国籍の方エポスグローバルプラン 総額家賃の100% +月次費用 総額家賃の2%
その他月額費用	リビングアシスト総合保険 800円
室内清掃費用	44,000円
鍵交換代	33,000円
その他初期費用	書類作成代: 13,200円
入居時期	予定 2024年6月上旬

**新宿本店** 新宿区新宿3-21-4新宿ニートーフビル1階  
TEL: 03-6279-2032



**みずべや**  
水商売のお部屋



**あずま通り店** 新宿区歌舞伎町1-8-3良川ビル2階  
TEL: 03-6205-5732

入居者様目線で考え抜かれた住み易い居住スペース確保  
充実の設備仕様・Wi-Fiネット無料で使い放題♪

Access

京急本線  
「京急蒲田」 駅徒歩 5分

JR京浜東北・根岸線  
「蒲田」 駅徒歩 7分



- 安心セキュリティ！オートロックシステム
- 安心！共用部には防犯カメラ設置(2台)
- 防犯性の高いダブルロック・ディンプルキー
- デザイン性に優れたフロアタイル仕上げ
- 室内を快適に保つエアコン設置
- お掃除しやすい！キッチン2口IHコンロ
- シングルレバー混合水栓
- 清潔な暖房便座付温水シャワートイレ
- お化粧・身支度もしやすい独立洗面台
- 雨天・冬は必須！浴室換気乾燥暖房涼風機
- ★Wi-Fiインターネット使い放題
- ↑速度等詳細はTEL0120-988-660
- 便利で嬉しい！お湯張り機能付きバス
- ★アレンジが効くオープンクローゼット
- BS/CS/110°CS(別途費用)
- SOHO利用可能(別途敷金1ヶ月)
- 24時間受取可能！宅配BOX
- 敷地内ゴミ置き場
- 二人入居・外国籍・海外審査相談可
- 退去時清掃費用、更新時更新費用等有り



0201 号室 専有面積 26.50㎡

間取 1LDK

賃料 99,000 円/月

共益費 12,000 円/月

物件概要

所在地 / 東京都大田区蒲田4丁目34-2  
 構造・規模 / 鉄筋コンクリート造 5階建  
 総戸数 / 14 戸  
 築年月 / 2023年06月30日  
 入居日 / 2024年06月27日

契約条件

保証金1ヶ月 (契約時償却)

A保証システム利用料: 家賃総額の55%~  
 保証金契約時償却  
 24Hサポート料22,000円/2年・鍵交換代22,000円  
 室内抗菌処理代17,600円事務手数料11,000円  
 当社指定賃貸入居者総合保険加入の事(別途費用)  
 ※賃料口座引落し(口座振替手数料: 月額550円)  
 普通賃貸借2年契約(更新可)  
 ※オール電化  
 ※海外審査(GTN)利用可能  
 ★水可・風不可

24時間安心サポート

設備のトラブルに24時間365日の受付体制

医療健康サービス 24

看護師が24時間365日ご相談に応じます。

※図面と現況が異なる場合、現況優先とさせていただきます。  
 ※退去時清掃費用、更新時更新費用等がございます。



新宿本店 新宿区新宿3-21-4新宿ニュータワービル1階  
 TEL: 03-6279-2032



みずべや  
 水商売のお部屋



あずま通り店 新宿区歌舞伎町1-8-3良川ビル2階  
 TEL: 03-6205-5732



外観

# アルテシモ アクレ

最上階角部屋・ペット可!  
ネット無料!

404号室 4月中旬入居可能!

駐輪場について

空き確認は  
共有部管理会社にご連絡下さい。  
G&G Community  
TEL:03-5201-3383

東急目黒線『不動前』駅 徒歩3分  
JR山手線『目黒』駅 徒歩15分  
JR山手線『五反田』駅 徒歩17分

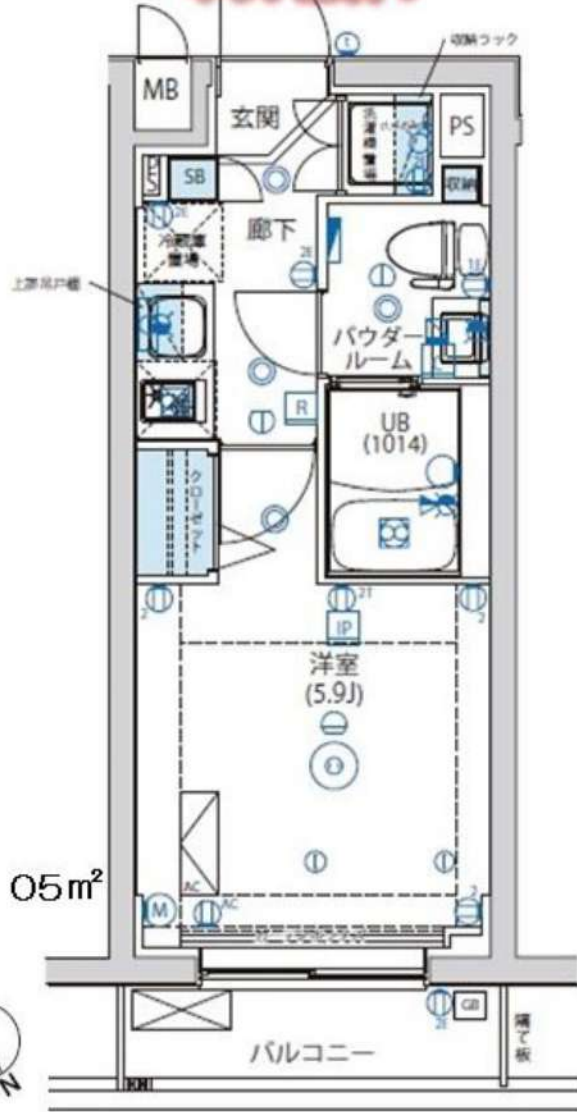

20.05㎡

賃料	100,000円		
管理費	15,000円	敷金	0ヶ月
保証金	なし	礼金	1ヶ月
償却	なし	更新料	新賃料の1ヶ月分
所在地	〒141-0031 東京都品川区西五反田5-24-14		
構造	RC 地上4階建	総戸数	27戸(管理室1戸含む)
種別	マンション	間取り	1K
完成年月	2020年12月	専有面積	20.05㎡
電気	東京電力	ガス	有(都市ガス)
飲料水	有(公営水道)	下水道	有(公共下水)
台所	システムキッチン	給湯	●
コンロ	付(ガス2口)	追焚システム	
トイレ	温水洗浄便座	浴室乾燥機	●
浴室	有(バス・トイレ別)	オートロック	●
洗面台	有	エレベーター	●
洗濯置場	室内	BSアンテナ(別産契約)	●
エアコン	冷暖房1基	地上デジタル	●
インターホン	モニター付オートロック	有線放送	
ネット環境	光ファイバー	バルコニー	●
備考	<p>○保証会社加入条件あり            《エポス》初回保証料50%(1年毎更新保証料なし、月額保証料800円)            《あんしん保証》初回保証料50%(1年毎更新保証料なし、月額保証料900円)            《プレミアライフ》初回保証料100%(1年毎更新保証料なし、月額保証料940円)            ○24時間緊急駆けつけ対応:22,000円(税込)            ○鍵交換代:27,500円(税込)            ○事務手数料:11,000円(税込)            ○家財保険:20,000円/2年            ○更新料:新賃料の1ヶ月分+契約更新事務手数料22,000円(税込)            ○解約予告:2ヶ月前            ○退去時クリーニング代:55,000円(税込) ※退去時請求            ○インターネット使用料無料            ○ペット飼育可            小型犬(成犬時 体長50cm、体重10kg以下) 敷金+1ヶ月            猫 敷金+2ヶ月</p>		

新宿本店

新宿区新宿3-21-4新宿ニートーワビル1階  
TEL:03-6279-2032



みずべや  
水商売のお部屋



あずま通り店

新宿区歌舞伎町1-8-3良川ビル2階  
TEL:03-6205-5732



RELUXIA品川中延

リルシア品川中延

RELUXIA

資料表

階	701 E 1K				702 D 1K				703 G1 1K				704 G2 1K			
	10,000				10,000				10,000				10,000			
7F	115,000				112,000				112,000				112,000			
6F	114,000				111,000				非分譲				111,000			
	10,000				10,000				10,000				10,000			
5F	113,500				110,500				110,500				110,500			
	10,000				10,000				10,000				10,000			
4F	113,000				110,000				110,000				110,000			
	10,000				10,000				10,000				10,000			
3F	112,500				109,500				109,500				109,500			
	10,000				10,000				10,000				10,000			
2F	112,000				109,000				109,000				109,000			
	10,000				10,000				10,000				10,000			
1F	非分譲															

内覧会開催予定

4/20 (土) 11:00~16:00

ご予約はFAXにて承っております。  
時間・担当者の方の名刺付きで内見依頼書を送信ください。  
※当日予約不可※

※図面と現況が異なる場合は現況が優先となります。■申し込みの際はイタダシBBにてお願いします。■お部屋は原則として「クリーニング中」以外現況引き渡します。■保証会社必須(あんしん保証など多数)。初回保証料は、資料等の合計額の50%。年間更新料は10,000円。但し大手法人契約の場合で保証会社利用しない場合は、敷金1ヶ月プラスです。■ペット飼育可の物件で飼育する場合は、申込書にその旨(種類、数)を記載。敷金1ヶ月プラス(退去時償却)。建物管理規約等により制限があります。また、管理規約や飼育細則等の違反により賃貸借契約が解除となる場合があります。■建物全館禁煙です。但し、専有部分においては、退出時に天井壁クロスを張り替え(借主全額負担)を前項に容認します。■短期解約(1年未満・フリーレント)についての契約の場合は1年9か月未満)違約金資料等の1ヶ月分■解約予告2ヶ月前。更新料、新賃料の1ヶ月分。更新事務手数料0.5ヶ月分(税別)。■駐車場、バイク置場、駐輪場については、建物管理会社への空確保を要します。また、お申し込みは原則別途建物管理会社にお申し込み願います。■楽器使用相談物件の場合、建物の管理規約等による制限があります。使用時間、音量について他の居住者様へのご配慮をお願いします。騒音苦情については、契約解除となる場合があります。■退去時にルームクリーニング、エアコンクリーニング等の費用負担があります。■写真やパースはイメージとなります。工事中仕様が異なる場合がございます。

RELUXIA 品川中延

賃料	賃料表を参照下さい		
間取り	1K	物件種別	マンション(居住用)
管理費	10,000円	礼金	1ヶ月
交通	東急大井町線 荏原町駅 徒歩3分 東急大井町線・東急池上線 旗の台駅 徒歩9分 都営地下鉄浅草線 馬込駅 徒歩9分		
物件所在地	東京都品川区中延5丁目12-1		
構造・規模	鉄筋コンクリート造 地上階数7階建		
専有面積	間取参照下さい	向き	間取参照下さい
築年月	2024年4月	入居時期	2024年5月上旬
契約期間	2年間(更新可)	原状回復	退去時精算
顔認証登録費用	5,500円	損害保険	20,000円
更新料	新賃料1ヶ月分	更新事務手数料	新賃料0.5ヶ月分+税
駐車場	有 ※詳細、空き確認は下記、建物管理へお問い合わせ下さい。		
駐輪場	有 ※詳細、空き確認は下記、建物管理へお問い合わせ下さい。		
バイク置場	有 ※詳細、空き確認は下記、建物管理へお問い合わせ下さい。		
ペット飼育	可 犬・猫1匹まで (成長時体長50cm・体重10kg程度まで)		
建物管理会社	フュディアルコミュニティ TEL 03-6435-5998		
保証会社必須	(あんしん保証・ジェイリース 資料等の50%・GTN 資料等の70%) 大手法人契約の場合、保証会社免除相談。但し、敷金1ヶ月加算。		
設備	共設設備	BS	
	インターネット	株式会社ファイバークラウド ※ネット使用料無料※	
備考	CATV	無	
	設備	都市ガス、下水道、エアコン、給湯バス専用、トイレ専用バス・トイレ別、シャワー、温水洗浄便座BS端子、CS、ガスキッチン、システムキッチン、洗面台、室内洗濯機置場、浴室乾燥機、フローリング、エレベーター、モニター付きオートロック、宅配ボックス、分譲タイプ、外観タイル張り24時間換気システムクローゼット、シューズボックス、ダブルロック、IoT導入予定 ※二人入居不可※	
備考	安心入居サポート 17,600円		

新宿本店 新宿区新宿3-21-4新宿ニューターワビル1階  
TEL: 03-6279-2032



みずべや  
水商売のお部屋



あずま通り店 新宿区歌舞伎町1-8-3良川ビル2階  
TEL: 03-6205-5732

**B**  
TYPE  
1K  
住戸専有面積 25.98㎡(7.85坪) ※MB-EPS両断を含む  
バルコニー面積 2.58㎡(0.78坪)  
ROOM NUMBER 204301003001

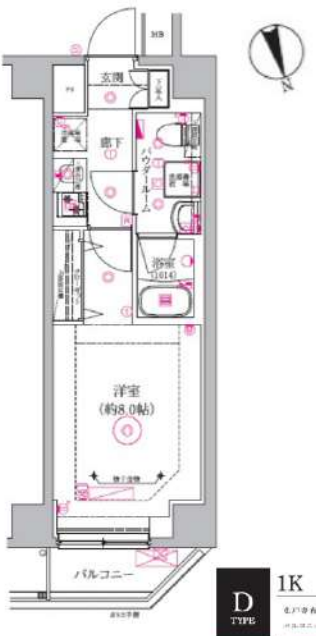

**C1**  
TYPE  
1K  
住戸専有面積 25.39㎡(7.68坪) ※MB-EPS両断を含む  
バルコニー面積 3.19㎡(0.96坪)  
ROOM NUMBER 204301004100

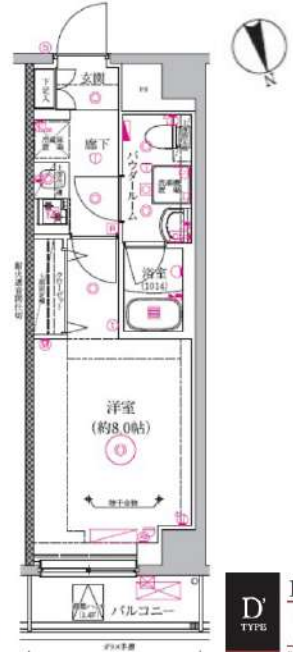

**C1'**  
TYPE  
1K  
住戸専有面積 25.39㎡(7.68坪) ※MB-EPS両断を含む  
バルコニー面積 2.58㎡(0.78坪)  
ROOM NUMBER 701

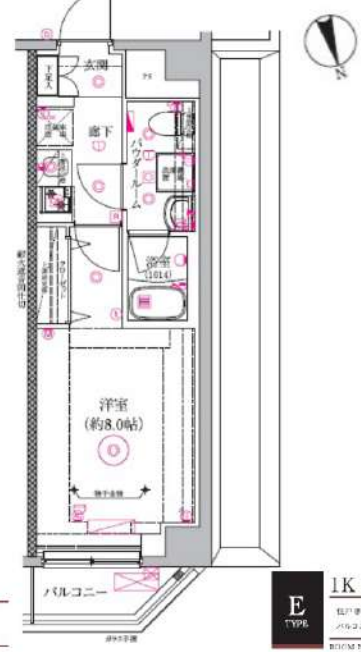

**C2**  
TYPE  
1K  
住戸専有面積 25.39㎡(7.68坪) ※MB-EPS両断を含む  
バルコニー面積 2.58㎡(0.78坪)  
ROOM NUMBER 20430100500100

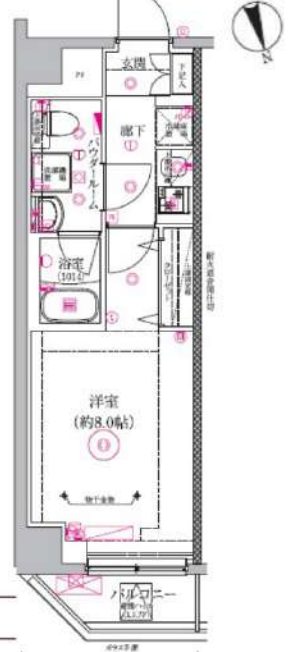

**D**  
TYPE  
1K  
住戸専有面積 25.32㎡(7.63坪) ※MB-EPS両断を含む  
バルコニー面積 3.93㎡(1.14坪)  
ROOM NUMBER 20430102001000

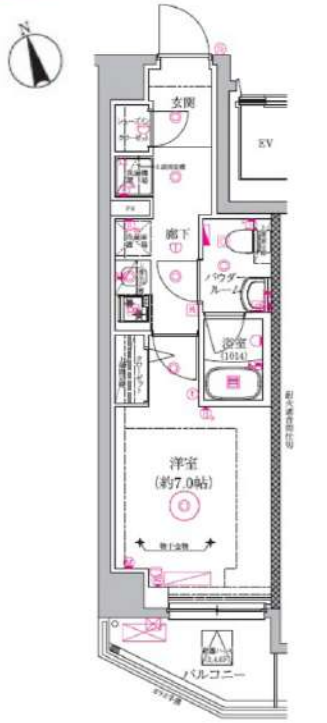

**D**  
TYPE  
1K  
住戸専有面積 25.32㎡(7.63坪) ※MB-EPS両断を含む  
バルコニー面積 3.69㎡(1.11坪)  
ROOM NUMBER 702



**E**  
TYPE  
1K  
住戸専有面積 27.00㎡(8.14坪) ※MB-EPS両断を含む  
バルコニー面積 3.19㎡(0.96坪)  
ROOM NUMBER 20430100600000

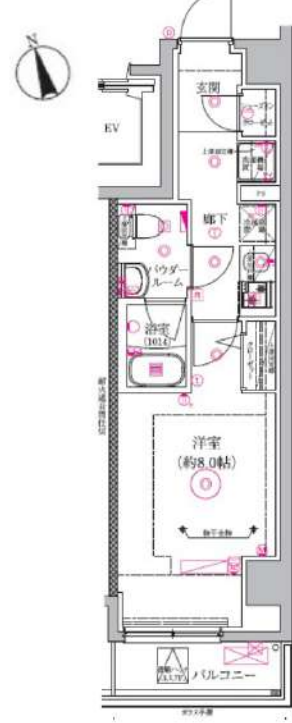

# セジヨリ鶯の木 214

物件種別	間取り	賃料	管理費等
マンション	1LDK	148,000円	20,000円

**【Wi-Fiインターネット無料※イーブロード】ペット1匹飼育可♪高級賃貸マンション!**

【Wi-Fiインターネット無料※イーブロード】ペット1匹飼育可♪高級賃貸マンション!

敷金/保証金	0円	礼金/権利金	0円
敷引/償却金	0円	更新料	1ヶ月(新賃料)
更新事務手数料			
その他費用			
物件所在地	東京都大田区鶯の木3丁目30-5		
交通	東急多摩川線 鶯の木駅 徒歩7分 東急池上線 久が原駅 徒歩13分		
間取り詳細	洋室 4.10畳		
構造	鉄筋コンクリート 2階 / 4階建		
面積	41.00㎡	向き	北西
築年月	2022年8月	契約期間	普通借家契約 2年
退去日		入居時期	2024年6月29日
駐車場	バイク置き場		
設備	24時間換気システム, 浴室乾燥, ガス給湯, バス・トイレ別, CS, シャワー, 2口コンロ, ガスキッチン, 温水洗浄便座, エアコン, エアコン2台, 室内洗濯機置場, 押入, BS, モニタ付オートロック, システムキッチン, ネット使用料不要, クローゼット, フローリング, トイレ有, TV付浴室, ガスコンロ, ユニットバス, バス有, 追い風ファン, シューズボックス, 洗面化粧台, TVインターホン, デザイナーズ, エレベーター, 外壁タイル張り, 宅配BOX		
入居諸条件	ペット可, 事務所不可, 二人入居可		
損害保険	要 25,000円 (2年)		
保証会社	必須 Jリース・セゾン30%、オリコ50%		
備考	■更新料/新賃料の1.00ヶ月 ■Jリース・セゾン30%、オリコ50% ■鍵費用/25300円 ■保険/25000円 ■必要書類 申込時/公の身分証明、収入証明 ■契約時/住民票 ■ペット飼育時条件有 ■短期違約金1年未満賃料1ヶ月分		

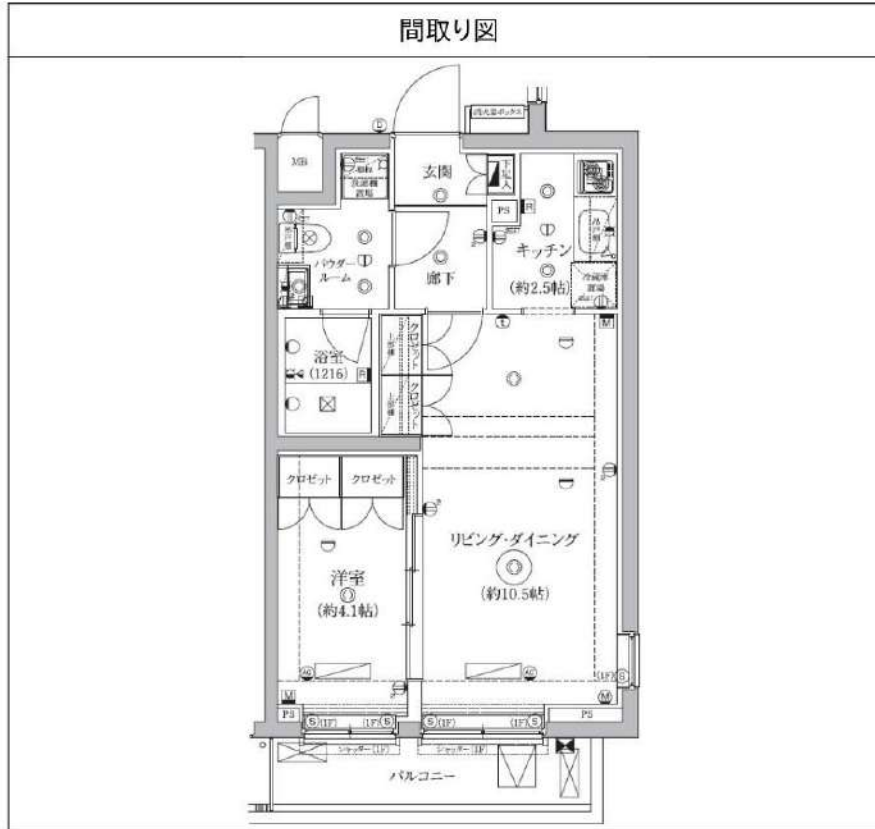

※図面と異なる場合は現況を優先となります。

**新宿本店** 新宿区新宿3-21-4新宿ニュータワービル1階  
TEL: 03-6279-2032



**みずべや**  
水商売のお部屋



**あずま通り店** 新宿区歌舞伎町1-8-3良川ビル2階  
TEL: 03-6205-5732



# SYFORME TOGOSHI-KOEN II 411 号室

浴室乾燥機を備えているので、雨の日などに外に干せない時でも部屋干し特有の臭いを防げます。収納はクローゼット・シューズボックスなど豊富なので、広々と空間を利用することも可能です。共用部には宅配ボックス・ゴミ出し24時間OKなどが揃っております。当社は、多種多様な賃貸情報を取り扱っております。スタッフ一同、快適な住まいをご提供いただけるよう、全力で努めてまいりますので、ぜひ当社にお任せ下さい。



利回りくん



【設備・条件その他】

エレベーター、宅配ボックス、敷地内ごみ置き場、バルコニー、ルーフバルコニー、2面バルコニー、フローリング、エアコン、BS、CS、ネット使用料不要、分譲賃貸、2面採光、システムキッチン、バストイレ別、浴室乾燥機、シャワー、追い焚き、温水洗浄便座、洗髪洗面化粧台、24時間換気システム、クローゼット、シューズボックス、オートロック、ディンプルキー、防犯カメラ、モニター付きオートロック、ゴミ出し24時間OK、外国人可、カップル向け、新婚さん向け

※図面と現況が異なる場合は現況を優先いたします。

賃料	158,000円		
	共益費	10,000円	
所在地	敷金	0ヶ月	礼金 1ヶ月
	東京都品川区豊町4丁目 14-11		
交通	東急大井町線戸越公園駅 徒歩7分		
	東急大井町線下神明駅 徒歩8分		
	横須賀線西大井駅 徒歩9分		
建物	構造・規模	鉄筋コンクリート・5階建	
	所在階	4階	間取 1LDK
	築年月	2017年12月	方角 東
	平米数	壁芯40.88㎡	バルコニー面積 7㎡
契約	種別	普通借家契約	契約期間 2年
	解約予告	2ヶ月前 (大手法人の場合相談可)	
	更新料	1ヶ月	ペット 可能 (敷金1ヶ月)
その他	火災保険	20,000円	鍵交換代 27,500円
	室内清掃費	82,500円 (退去時)	
	入居者サポート	SVLAプレミアムクラブ加入 24,200円(税込)/2年 更新時より 26,400円(税込)/2年	
保証会社	クレディセゾン	他取り扱い有り	
	初回40%、以降10,000円/年(総賃料15万円以上:14,000円/年)~	外国籍の方	エボスGTNを利用。初回保証料60%、月額保証料2%、年間保証料無し
引渡	入居時期	予定2024年06月上旬	
	現況	居住中	解約予定日 2024-05-26
備考	東急大井町線戸越公園周辺への引っ越しをお考えなら「SYFORME TOGOSHI-KOEN II」。オートロック機能があるので来訪者は基本的に玄関先まで来ることがなく防犯対策につながります。ペットに対する愛着が感じられるペット飼育可能物件です。新しい土地での新しい暮らし。品川区エリアや東急大井町線戸越公園付近にあるお部屋をお探しなら、当社にお任せ下さい。素敵なお部屋をご紹介します。 ◆お申込時、当社が運営するサービス「利回りくん」にも申込情報が登録されます。入居後、本登録を行う事ですぐにサービスを利用する事ができます。※本サービスの登録は無料です。 ◆ペット飼育可の場合:ペット飼育時は敷金1ヶ月積み増し。 ◆内見開始日はTANDI BBをご確認ください。 ◆空き予定物件・先行契約のみ申込可		

新宿本店

新宿区新宿3-21-4新宿コートワークビル1階  
TEL : 03-6279-2032



みずべや  
水商売のお部屋



あずま通り店

新宿区歌舞伎町1-8-3良川ビル2階  
TEL : 03-6205-5732