

ハーモニーレジデンス羽田WEST 208

物件種別	間取り	賃料	管理費等
マンション	1K	76,500円	12,000円

ペット可 高級分譲デザイナーズレジデンス 人気の角部屋!設備やセキュリティー面も充実!

ペット可 高級分譲デザイナーズレジデンス 人気の角部屋!設備やセキュリティー面も充実!



敷金/保証金	76,500円	礼金/権利金	76,500円
敷引/償却金	76,500円	更新料	1.5ヶ月(新賃料)
更新事務手数料			
その他費用			
物件所在地	東京都大田区東糀谷3丁目16-9		
交通	京急空港線 大鳥居駅 徒歩8分 東京モノレール 整備場駅 徒歩20分 京急空港線 穴守稲荷駅 徒歩9分		
間取り詳細			
構造	鉄筋コンクリート 2階 / 10階建		
面積	21.45㎡	向き	西
築年月	2012年10月	契約期間	普通借家契約 2年
退去日		入居時期	2024年5月18日
駐車場	駐輪場 バイク置き場		
設備	浴室乾燥, ガス給湯, バス・トイレ別, CS, シャワー, 2口コンロ, ガスキッチン, 温水洗浄便座, エアコン, 室内洗濯機置場, 押入, BS, シューズボックス, モニタ付オートロック, 洗面化粧台, クローゼット, フローリング, トイレ有, ガスコンロ, ユニットバス, バス有, システムキッチン, TVインターホン, デザイナーズ, エレベーター, 外壁タイル張り, 宅配BOX		
入居諸条件	ペット可, 事務所不可, 二人入居可		
損害保険	要 22,000円(2年)		
保証会社	可 保証会社必須~50%(最低保証料5万円)		
備考	■入居中サポート/21450円 ■抗菌代/17600円 ■事務手数料/11000円 ■保証会社必須~50%(最低保証料5万円) ■保険/22000円 ■鍵費用/22000円 ■契約期間(2年普借) ※違約金有 ☆AZPの賃料+1万円でスーパーゼロプラン適用★0 ■ペット飼育時条件有		

※図面と異なる場合は現況を優先となります。

新宿本店

新宿区新宿3-21-4新宿ニューパークビル1階
TEL: 03-6279-2032



みずべや
水商売のお部屋



あずま通り店

新宿区歌舞伎町1-8-3良川ビル2階
TEL: 03-6205-5732

アイルカナル品川南 202号室

京浜急行本線「立会川」駅まで 徒歩9分
JR京浜東北線「大森」駅まで 徒歩13分

物件概要

- ◆所在地 : 東京都品川区南大井4-15-7
- ◆構造 : 鉄筋コンクリート造 地上15階建
- ◆築年月 : 平成28(2016)年 9月
- ◆専有面積 : 22.87㎡ ◆バルコニー面積:3.74㎡
- ◆間取り : 1R ◆用途 : 住居専用
- ◆総戸数 : 43戸
- ◆建物管理会社: 日神管財株式会社(03-5360-2081)
※共用部設備・空き状況は上記へお問合せください

契約条件

- ◆敷金 : 1ヶ月 ◆礼金 : 1ヶ月
- ※大手法人等、保証会社未加入の場合は、敷金2ヶ月・礼金2ヶ月
- ◆更新料 : 新賃料1.5ヶ月分
- ◆更新手数料 : 22,000円
- ◆解約予告 : 2ヶ月前
- ◆入居日 : 相談

その他条件

- ※事務手数料:12,100円
- ※当社指定家財保険加入義務有(新規・更新):16,800円~(2年間)
- ※鍵交換費用:26,400円
- ※保証会社加入義務有(賃料と共益費総額の50%~)
- 次年度以降保証料10,000円/年(一部、850円/月 プラン有)
- ※24時間安心サポート加入義務有(2年間):16,500円
- ※言語対応サービス:1,500円/月(加入対象者:外国籍入居者)
- ※退去時基本クリーニング費用:1,650円/㎡
- ※ペットの飼育不可

賃料	共益費
77,000円	12,000円

- ※ マイソク内表示、全て税込価格
- ※ 図面と現況が異なる場合は現況を優先と致します。

分譲賃貸マンション

角部屋

2路線2駅利用可

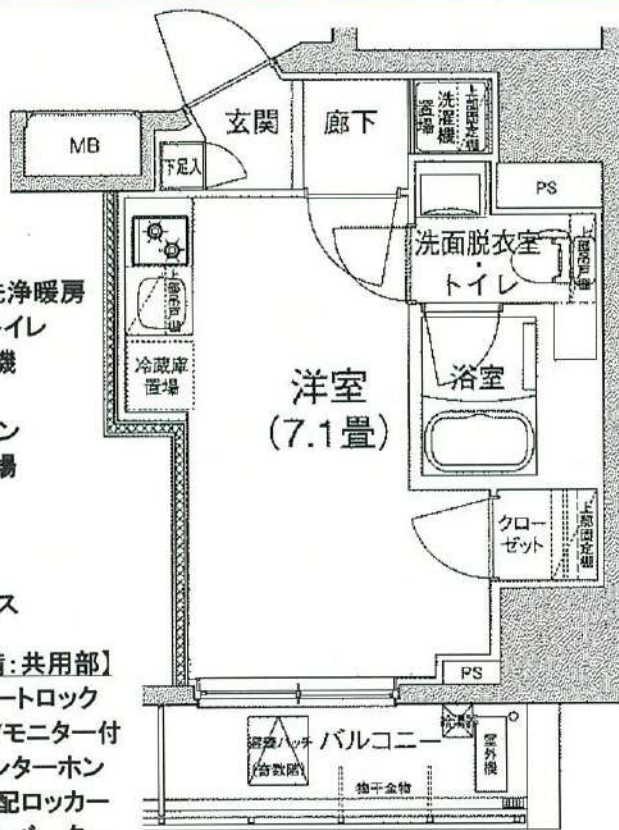

【設備:専有部】

- ◆エアコン
- ◆温水シャワー洗浄暖房機能便座付きトイレ
- ◆浴室換気乾燥機
- ◆独立洗面台
- ◆システムキッチン
- ◆室内洗濯機置場
- ◆フローリング
- ◆クローゼット
- ◆姿見鏡
- ◆シューズボックス

【設備:共用部】

- ◎オートロック
- ◎TVモニター付インターホン
- ◎宅配ロッカー
- ◎エレベーター
- ◎防犯カメラ
- ◎駐輪場
- ◎バイク置場



新宿本店

新宿区新宿3-21-4新宿ニュータウンビル1階
TEL: 03-6279-2032



みずべや
水商売のお部屋



あずま通り店

新宿区歌舞伎町1-8-3良川ビル2階
TEL: 03-6205-5732



東京・横浜方面へのアクセス◎近隣には商業施設や商店街があり利便性抜群！

1K	専有面積	25.75㎡
賃料	87,000円	
管理費	12,000円	
礼金	1ヶ月	敷金 1ヶ月
入居時期	予定 2024年06月中旬	

◆アクセス

京急本線「平和島」駅徒歩 7分

京急本線「大森海岸」駅徒歩9分 京浜東北線「大森（東京）」駅徒歩16分

◆物件概要

- ・住所/東京都大田区大森北3丁目 34-2
- ・構造/鉄筋コンクリート造地上階数 5階
- ・築年数/2015年1月
- ・駐車場/設備 無 ・駐輪場/設備 有 ・バイク置き場/設備 無 ※設備有の場合は要問い合わせ
- ・向き/西
- ・契約期間/普通借家契約 2年
- ・更新料/新賃料の 1.5 ヶ月+更新事務手数料16,500 円 (税込)

◆初期費用

- ①保証委託料/にじいる◎月額保証料：賃料+管理費の1%※最低保証料1,000円 ◎初回保証委託料：賃料+管理費の80%
- ②決済手数料：毎月550円(税込)
- ③損害保険/有り 火災保険 24ヶ月 23,000円
- ④当月分日割賃料
- ⑤翌月分賃料
- ⑥その他費用/おへやサポート (税込・必須) :16,500円 鍵交換費用 (税込・必須) :33,000円

◆入居諸条件

ペット(相談)、ルームシェア(相談)、外国人入居(相談)、学生専用(相談)、楽器使用(相談)、高齢者(相談)、子供(不可)、事務所(不可)、性別(不問)、単身(可)、二人入居(相談)、法人(可)、未成年契約(不可)

◆設備

2F以上、2面採光、オートロック、ダブルロック、ディンプルキー、モニタ付オートロック、角住戸、デザイナーズ、外壁タイル張り、防犯カメラ、メールボックス、24時間換気システム、2ロコンロ、BS、CATV、CS、インターホン、エアコン、ガスコンロ設置済、ガス給湯、クローゼット、システムキッチン、シューズボックス、ネット使用料不要、バス・トイレ別、フローリング、マルチメディアコンセント、ユニットバス、温水洗浄便座、給湯、高速ネット対応、室内洗濯機置場、人感照明センサー、洗面化粧台、洗面所独立、暖房、浴室乾燥、エレベーター、宅配BOX、敷地内ゴミ置き場

◆備考

短期解約違約金有 (1年未満解約賃料+管理費1.5ヶ月分)
2ヶ月前解約予告
先行申込可 先行契約不可
法人契約の場合：礼金1か月追加で法人規定ご相談可能
退去時ルームクリーニング費用(税込):39,600円
退去時エアコン内部洗浄費用(税込)：13,200円/台
ネット無料：ファイバーゲート 全戸一括型、使用時の環境・状況により速度が低下する場合は有
ペット：小型犬または猫2匹まで 1匹につき敷金1ヶ月追加、退去時償却
楽器：但し消音機能付き・アップライトピアノ、ドラム、声楽は不可・居住者よりクレームがあった場合即時使用中止

◆周辺施設

- ・斉藤歯科クリニック
- ・芳賀医院
- ・芝信用金庫平和島支店
- ・まいばすけっと 大森北6丁目店

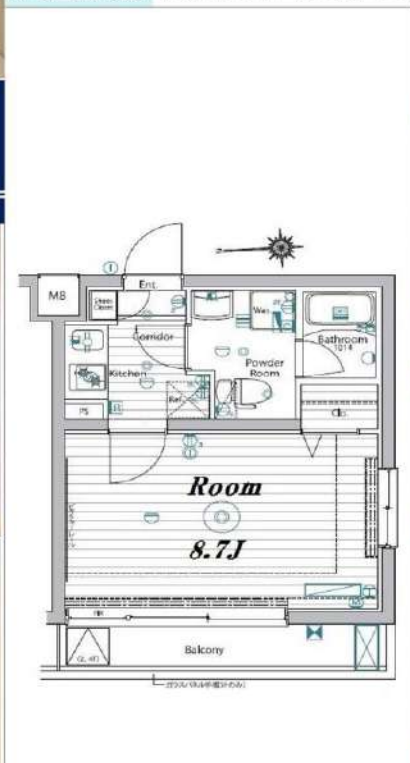

※図面と異なる場合は現況を優先となります。
※賃料発生日は申込から原則2週間となります。

メイクスデザイン平和島 301

賃貸マンション



新宿本店

新宿区新宿3-21-4新宿ニユートワビル1階
TEL：03-6279-2032



みずべや
水商売のお部屋



あずま通り店

新宿区歌舞伎町1-8-3良川ビル2階
TEL：03-6205-5732

アイルグランデ南大井 904号室

JR京浜東北線「大森」駅まで 徒歩6分
 京浜急行線「大森海岸」駅まで 徒歩6分

物件概要

- ◆所在地 : 東京都品川区南大井3-23-16
- ◆構造 : 鉄筋コンクリート造 地上11階建
- ◆築年月 : 平成30(2018)年 11月
- ◆専有面積 : 25.27㎡ ◆バルコニー面積: 3.10㎡
- ◆間取り : 1K ◆用途 : 住居専用
- ◆総戸数 : 46戸
- ◆建物管理会社: 日神管財株式会社(03-5360-2081)
 ※共用部設備・空き状況は上記へお問合せください

契約条件

- ◆敷金 : 1ヶ月 ◆礼金 : 1ヶ月
- ※大手法人等、保証会社未加入の場合は、敷金2ヶ月・礼金2ヶ月
- ◆更新料 : 新賃料1.5ヶ月分
- ◆更新手数料 : 22,000円
- ◆解約予告 : 2ヶ月前
- ◆入居日 : 相談

その他条件

- ※事務手数料: 12,100円
- ※当社指定家財保険加入義務有(新規・更新): 16,800円~(2年間)
- ※鍵交換費用: 26,400円
- ※保証会社加入義務有(賃料と共益費総額の50%~)
 次年度以降保証料10,000円/年(一部、850円/月 プラン有)
- ※24時間安心サポート加入義務有(2年間): 16,500円
- ※言語対応サービス: 1,500円/月(加入対象者: 外国籍入居者)
- ※退去時基本クリーニング費用: 1,650円/㎡
- ※ペットの飼育不可

賃料	共益費
93,000円	12,000円

- ※ マイソク内表示、全て税込価格
- ※ 図面と現況が異なる場合は現況を優先と致します。

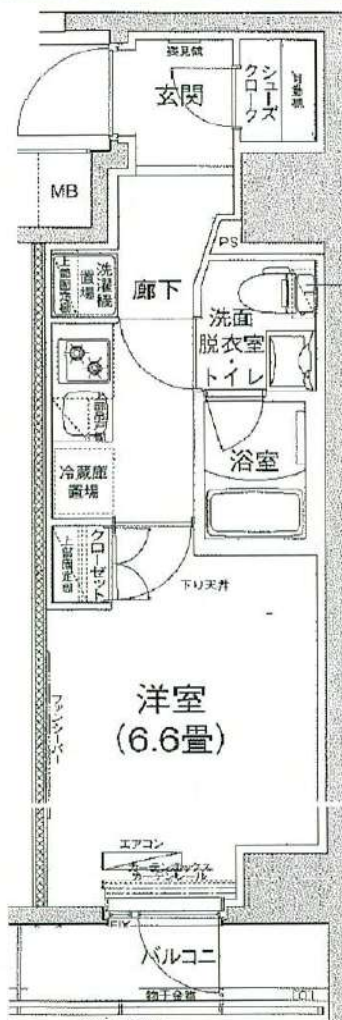

分譲賃貸マンション

角部屋

2路線2駅利用可

【設備: 専有部】

- ◆エアコン
- ◆温水シャワー洗浄機能便座付きトイレ
- ◆浴室換気乾燥機
- ◆独立洗面台
- ◆システムキッチン
- ◆室内洗濯機置場
- ◆フローリング
- ◆クローゼット
- ◆姿見鏡
- ◆シューズクローク

【設備: 共用部】

- ◎オートロック
- ◎TVモニター付インターホン
- ◎宅配ロッカー
- ◎エレベーター
- ◎防犯カメラ
- ◎駐輪場
- ◎バイク置場



新宿本店 新宿区新宿3-21-4新宿ニュータウンビル1階
 TEL: 03-6279-2032



みずぺや
 水商売のお部屋



あずま通り店 新宿区歌舞伎町1-8-3良川ビル2階
 TEL: 03-6205-5732

プレミアムキューブ品川ウエスト 102

物件種別	間取り	賃料	管理費等
マンション	1K	95,000円	15,000円

【Wi-Fiインターネット無料!※シーファイブ】ペット2匹可 高級分譲
賃貸マンション♪

【Wi-Fiインターネット無料!※シーファイブ】ペット2匹可 高級分譲賃貸マンション♪

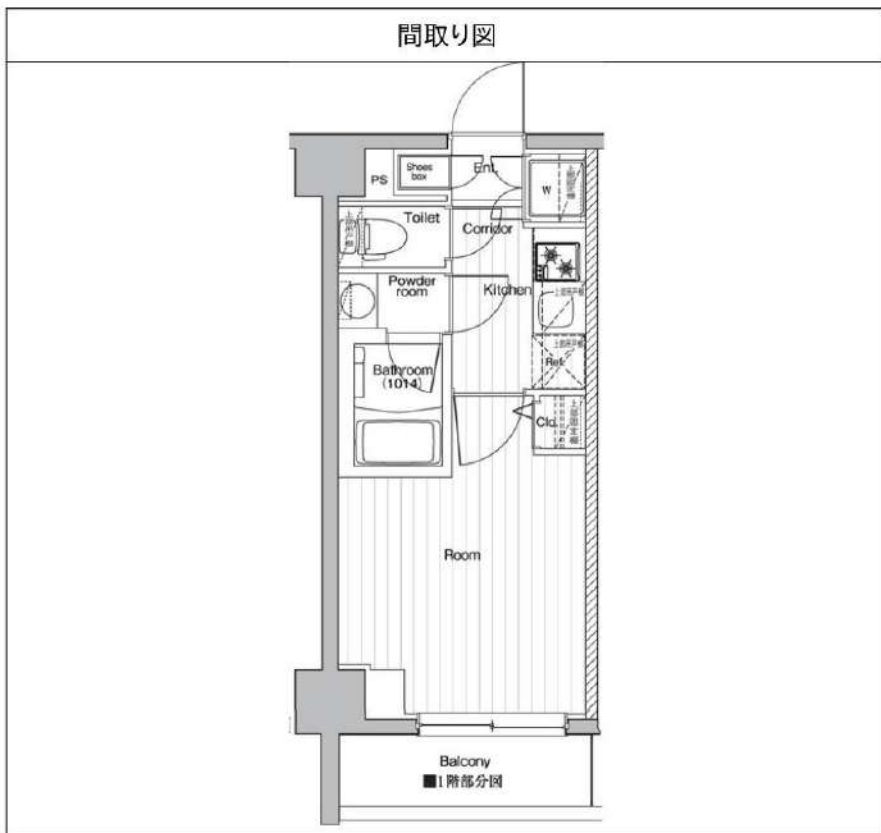
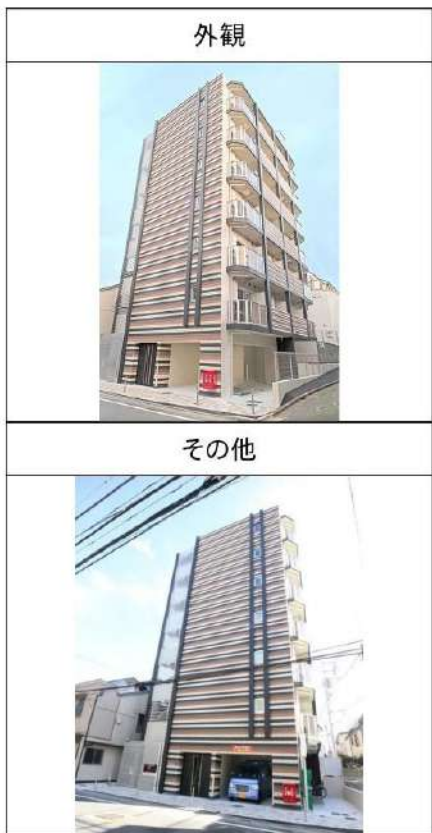

敷金/保証金	0円	礼金/権利金	95,000円
敷引/償却金	0円	更新料	1.5ヶ月(新賃料)
更新事務手数料			
その他費用			
物件所在地	東京都品川区西品川2丁目14-1		
交通	山手線 大崎駅 徒歩10分 都営浅草線 戸越駅 徒歩13分 東急大井町線 下神明駅 徒歩10分		
間取り詳細			
構造	鉄筋コンクリート 1階 / 8階建		
面積	20.04㎡	向き	西
築年月	2017年8月	契約期間	普通借家契約 2年
退去日		入居時期	2024年5月9日
駐車場	バイク置き場		
設備	浴室乾燥、ガス給湯、バス・トイレ別、CS、シャワー、2口コンロ、ガスキッチン、温水洗浄便座、エアコン、洗面所独立、室内洗濯機置場、押入、BS、シューズボックス、モニタ付オートロック、洗面化粧台、ネット使用料不要、クローゼット、フローリング、トイレ有、ガスコンロ、ユニットバス、ガスコンロ設置済、バス有、システムキッチン、TVインターホン、デザイナーズ、エレベーター、外壁タイル張り、宅配BOX		
入居諸条件	ペット可、事務所不可、二人入居可		
損害保険	要 23,000円(2年)		
保証会社	可 保証会社必須/～50%		
備考	■入居中サポート/21450円 ■抗菌代/17600円 ■事務手数料/11000円 ■保証会社必須/～50% ■保険/23000円 ■鍵費用/22000円 ■契約期間(2年普借)※違約金有☆AZPの賃料+1万円でスーパーゼロプラン適用★0 ■ペット飼育時条件有		

※図面と異なる場合は現況を優先となります。

新宿本店

新宿区新宿3-21-4新宿ニューパークビル1階
TEL: 03-6279-2032



みずべや
水商売のお部屋



あずま通り店

新宿区歌舞伎町1-8-3良川ビル2階
TEL: 03-6205-5732

ラフィスタ多摩川 401

物件種別	間取り	賃料	管理費等
マンション	1DK	103,500円	15,000円

【Wi-Fiインターネット無料※ピーキュービック】ペット可 築浅高級賃貸マンション

【Wi-Fiインターネット無料※ピーキュービック】ペット可 築浅高級賃貸マンション

外観

その他

間取り図

敷金/保証金	0円	礼金/権利金	0円
敷引/償却金	0円	更新料	1.5ヶ月(新賃料)
更新事務手数料			
その他費用			
物件所在地	東京都大田区多摩川1丁目18-33		
交通	東急多摩川線 矢口渡駅 徒歩5分 京浜東北線 蒲田駅 徒歩23分 東急池上線 蓮沼駅 徒歩14分		
間取り詳細	DK 5.90畳		
構造	鉄筋コンクリート 4階 / 6階建		
面積	25.96㎡	向き	西
築年月	2019年8月	契約期間	普通借家契約 2年
退去日		入居時期	2024年5月7日
駐車場	駐輪場 バイク置き場		
設備	浴室乾燥, ガス給湯, バス・トイレ別, CS, 押入, 2口コンロ, ガスキッチン, 温水洗浄便座, エアコン, 室内洗濯機置場, シャワー, BS, モニタ付オートロック, 洗面化粧台, ネット使用料不要, クローゼット, フローリング, システムキッチン, トイレ有, ガスコンロ, ユニットバス, ガスコンロ設置済, バス有, シューズボックス, インターホン, デザイナーズ, エレベーター, 外壁タイル張り, 宅配BOX		
入居諸条件	ペット可, 事務所不可, 二人入居可		
損害保険	要 23,000円(2年)		
保証会社	可 保証会社必須/～50%		
備考	■入居中サポート/21450円 ■抗菌代/17600円 ■事務手数料/11000円 ■保証会社必須/～50% ■保険/23000円 ■鍵費用/22000円 ■契約期間(2年普借) ※違約金有 ☆AZPの賃料+1万円でスーパーゼロプラン適用 ★0 ■ペット飼育時条件有		

※図面と異なる場合は現況を優先となります。

新宿本店 新宿区新宿3-21-4新宿ニュータウンワビル1階
TEL: 03-6279-2032



みずべや
水商売のお部屋

あずま通り店 新宿区歌舞伎町1-8-3良川ビル2階
TEL: 03-6205-5732

日本で有数の商店街【戸越銀座商店街】が至近！！
東京駅や大手町駅等主要な駅へダイレクトアクセス可能

Access

都営浅草線
「戸越」駅徒歩 4分

東急池上線
「戸越銀座」駅徒歩 6分



0101 号室 専有面積 25.81㎡

間取 1K

賃料 **104,000** 円/月

共益費 10,000 円/月

物件概要

所在地 / 東京都品川区戸越1丁目8-18
構造・規模 / 鉄筋コンクリート造 4階建
総戸数 / 16 戸
築年月 / 2022年09月11日
入居日 / 2024年05月27日

契約条件

敷金0ヶ月・礼金0ヶ月

A保証システム利用料(家賃総額の50%～)
↑エボス保証にて成約となった場合、年次保証料2万円
24Hサポート料22,000円/2年・鍵交換代22,000円
室内抗菌処理代17,600円事務手数料11,000円
当社指定賃貸入居者総合保険加入の事(別途費用)
※賃料口座引落し
普通賃貸借2年契約
※エボス保証否認の場合敷金1ヶ月追加
※海外審査相談可
※1Fは地平面から約57cm下がっております。

- 安心！モニター付オートロックシステム
- 安心！共用部には防犯カメラ設置(2台)
- 防犯性の高いダブルロック
- 防犯サムターン・鍵デッド・ドアガード採用
- 開け閉めしやすい玄関プッシュプルハンドル
- 遮音性に優れた床フローリング仕様
- 室内を快適に保つエアコン標準装備(1基)
- システムキッチン(吊戸棚・下収納有)
- お掃除しやすい！キッチン2口IHコンロ
- 清潔な暖房便座付き温水シャワートイレ
- ★インターネット無料:ファイバーゲート
- ↑速度等詳細はTEL0120-988-660
- 雨天・冬は必須！浴室換気乾燥暖房機
- シャンプードレッサー独立洗面台
- 収納力のあるトル型シューズBOX
- 24時間常時低風量換気システム
- 24時間受取可能！宅配BOX
- あると便利！敷地内ゴミ置場
- 学生契約・外国籍・2人入居可能
- 高齢者の方もご相談ください



24時間安心サポート

設備のトラブルに24時間365日の受付体制

医療健康サービス 24

看護師が24時間365日ご相談に応じます。

※図面と現況が異なる場合、現況優先とさせていただきます。
※退去時清掃費用、更新時更新費用等がございます。

新宿本店 新宿区新宿3-21-4新宿ニューターワビル1階
TEL: 03-6279-2032



みずべや
水商売のお部屋



あずま通り店 新宿区歌舞伎町1-8-3良川ビル2階
TEL: 03-6205-5732

プラウド五反田

1807 号室

賃料	共益費	礼金	敷金	償却
232,000 円	18,000 円	2 ヶ月	1 ヶ月	1 ヶ月

夜景や爽やかな空に映える東京タワービュー♪ 住まいを愉しむ約120㎡の都市型共用空間・7つのスペースを完備 天井高さ約2.6m以上のゆとりのある空間設計 【インターネット無料：ファミリーネットジャパン】

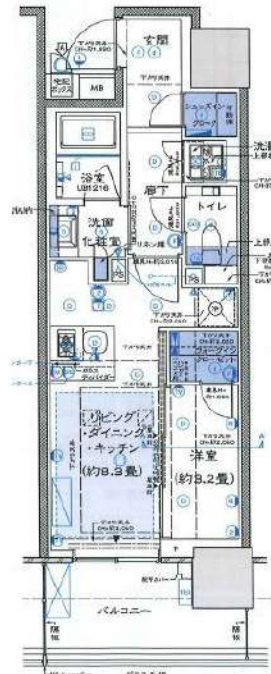

建物所在地	東京都品川区西五反田2丁目31-6	区分	新築
交通	都営浅草線/五反田 徒歩5分 東急目黒線/不動前 徒歩9分 東急池上線/大崎広小路 徒歩6分		
構造・規模	鉄筋コンクリート造 地上:18階 地下:1階	種別	マンション
専有面積	35.24 ㎡	入居時期	即入居
竣工年月	2023/12/8	方角	北東

賃貸条件	<ul style="list-style-type: none"> ■ 契約/普通借家契約 ■ 契約期間/2年 ■ 解約予告/2ヶ月前 ■ 更新料/新賃料 1.5ヶ月 ■ 更新事務手数料 22,000円(税込) ■ 短期解約違約金 1年未満の解約時、総賃料の1ヶ月分 	<ul style="list-style-type: none"> ■ 入居中サポート/21,450円 ■ 室内抗菌処理代/17,600円 ■ 事務手数料/11,000円 ■ 雑費用/25,300円 ■ 火災保険/25,000円 ■ 保証会社加入必須 ■ ルームバンクインシュア 他 ■ ペット飼育不可
------	--	--

特約事項	<ul style="list-style-type: none"> ■ 指定電力案内有(契約自由) ■ LDKに床暖房有 ■ インターネット無料(ファミリーネットジャパン) ※野村不動産パートナーズマイルセンター【0120-400-899】へ連絡必須/他線引き込み不可
------	--

設備	<p>カウンターキッチン、2口ガスキッチン、バス・トイレ別、ユニットバス、温水洗浄付き暖房便座、24H換気浴室換・乾・暖、室内洗濯機置場、独立洗面台、洋室、フローリング、人感センサー付き玄関照明、エアコン、BS対応、CS110°対応、地デジ対応、インターネット無料、都市ガス、排水(公共下水)、シューズボックス、インターホン(TV)、TVモニター付オートロック、エレベーター二基、バルコニー、宅配ボックス、メールボックス、駐輪場、バイク置場、駐車場</p>
----	--

- 口振手数料：～660円 ■ 保証会社の更新料：10,000円～
- クリーニング費用(～30㎡/55,000円、～40㎡/60,500円、～50㎡/66,000円、50㎡以上/77,000円、以降10㎡毎に11,000円)

図面と現状が相違する場合、現状優先となります。

新宿本店 新宿区新宿3-21-4新宿ニュータワービル1階
TEL: 03-6279-2032



みずべや
水商売のお部屋



あずま通り店 新宿区歌舞伎町1-8-3良川ビル2階
TEL: 03-6205-5732