

FOR
RENT

目指したのは
非日常のホテルライク

trias360 401号室

駅周辺には商業施設もあり、休みの日は多くの人で賑わっています。

大きな窓が特徴の外観はもちろんのこと、

白を基調としたキッチンがインパクトのあるお部屋です。

2022年4月にオープンした【カメイドクロック】をはじめ、

駅周辺だけで楽しめるのが亀戸の良さです。



◆賃貸条件

- ・敷金：0ヶ月
- ・礼金：0ヶ月
- ・保証金：0ヶ月
- ・更新料：0ヶ月
- ・クリーニング費用：44,000円
- ・火災保険：18,000円
- ・24時間サポート費用：19,800円
- ・退去時エアコン洗浄費用：16,500円/1台
- ・鍵交換費用：35,200円
- ・更新事務手数料：16,500円

・短期解約違約金有

◆保証会社

- ・Casa：初回50% 月次1.5%
- ・いえらぶ：初回50% 年次1万円



オートロック



無料Wi-Fi



宅配ボックス

■ 物件情報

- ・賃料：80,000円
- ・管理費：18,000円
- ・専有面積：15.37㎡
- ・構造：RC造4階建て
- ・築年月：2022年4月

【所在地】

・東京都江東区亀戸3-60-14

【アクセス】

- ・JR総武線 亀戸駅 徒歩7分
- ・亀戸線亀戸水神駅徒歩13分
- ・ペット相談可能
敷金1ヶ月（償却）

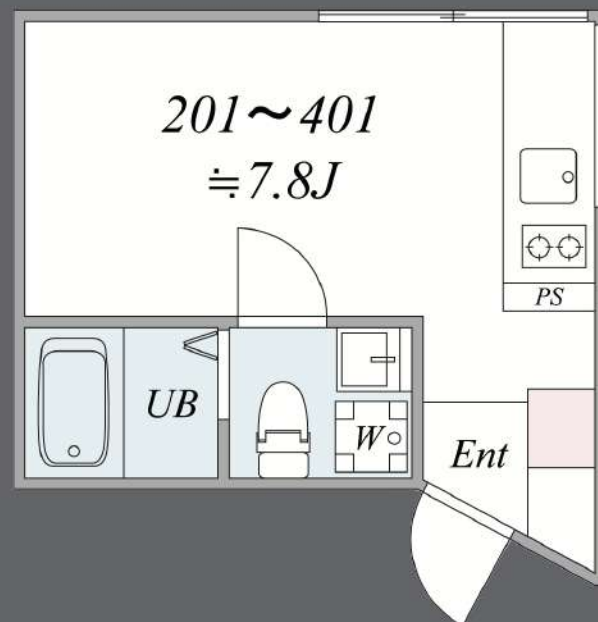

新宿本店 新宿区新宿3-21-4新宿ニューワールドビル1階
TEL: 03-6279-2032



みずべや
水商売のお部屋



あずま通り店 新宿区歌舞伎町1-8-3良川ビル2階
TEL: 03-6205-5732

グランフォース東陽町 1004

| 物件種別 | 間取り | 賃料 | 管理費等 |
|-------|-----|---------|---------|
| マンション | 1K | 83,000円 | 15,000円 |

ペット可 高級分譲賃貸マンション

ペット可 高級分譲賃貸マンション

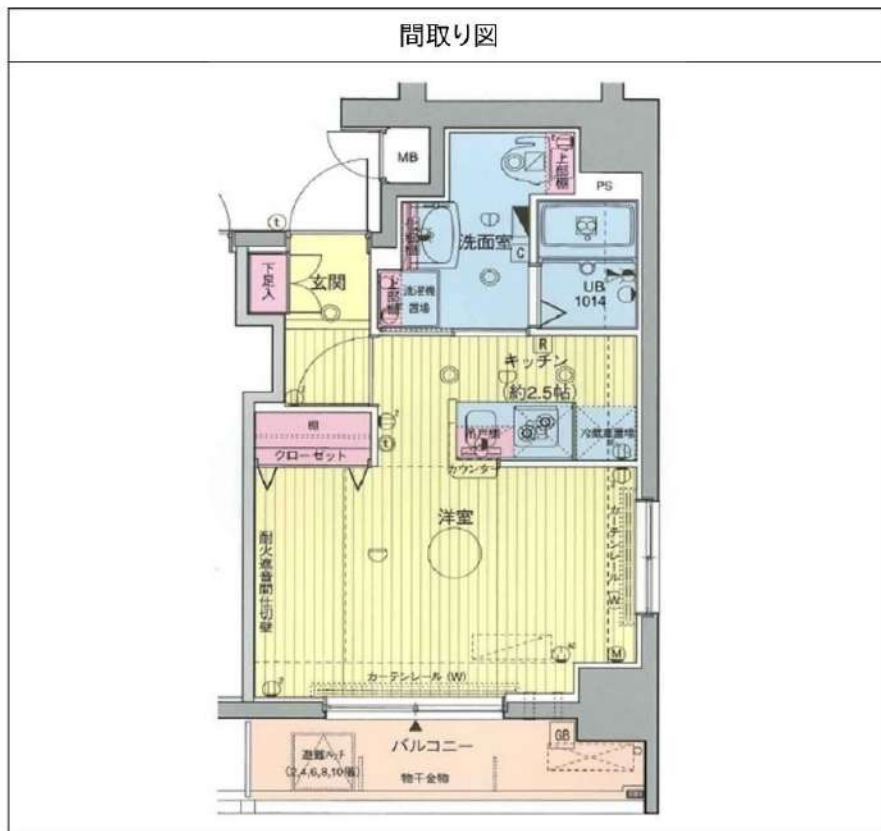

| | | | |
|---------|--|--------|------------|
| 敷金/保証金 | 0円 | 礼金/権利金 | 83,000円 |
| 敷引/償却金 | 0円 | 更新料 | 1.5ヶ月(新賃料) |
| 更新事務手数料 | | | |
| その他費用 | | | |
| 物件所在地 | 東京都江東区南砂1丁目11-13 | | |
| 交通 | 東京メトロ東西線 東陽町駅 徒歩19分 東京メトロ東西線 南砂町駅 徒歩18分 都営新宿線 西大島駅 徒歩18分 | | |
| 間取り詳細 | K 2.50畳 | | |
| 構造 | 鉄筋コンクリート 10階 / 10階建 | | |
| 面積 | 25.34㎡ | 向き | 南西 |
| 築年月 | 2007年4月 | 契約期間 | 普通借家契約 2年 |
| 退去日 | | 入居時期 | 2024年6月5日 |
| 駐車場 | 駐輪場 バイク置き場 | | |
| 設備 | 浴室乾燥, ガス給湯, バス・トイレ別, CS, シャワー, 2口コンロ, ガスキッチン, 温水洗浄便座, エアコン, 室内洗濯機置場, 押入, BS, シューズボックス, モニタ付オートロック, 洗面化粧台, クローゼット, フローリング, トイレ有, ガスコンロ, ユニットバス, バス有, システムキッチン, TVインターホン, デザイナーズ, エレベーター, 外壁タイル張り, 宅配BOX | | |
| 入居諸条件 | ペット可, 事務所不可, 二人入居可 | | |
| 損害保険 | 要 23,000円(2年) | | |
| 保証会社 | 必須 保証会社必須/～50% | | |
| 備考 | ■入居中サポート/21450円 ■抗菌代/17600円 ■事務手数料/11000円 ■保証会社必須/～50% ■保険/23000円 ■鍵費用/22000円 ■契約期間(2年普借)※違約金有☆AZPの賃料+1万円でスーパーゼロプラン適用★0 ■ペット飼育時条件有 | | |

※図面と異なる場合は現況を優先となります。

新宿本店 新宿区新宿3-21-4新宿ニュータワービル1階
TEL: 03-6279-2032



みずべや
水商売のお部屋



あずま通り店 新宿区歌舞伎町1-8-3良川ビル2階
TEL: 03-6205-5732

レアライズ清澄白河

504 号室

☆インターネット無料

☆バス・トイレ別!

☆独立洗面台あり!

☆

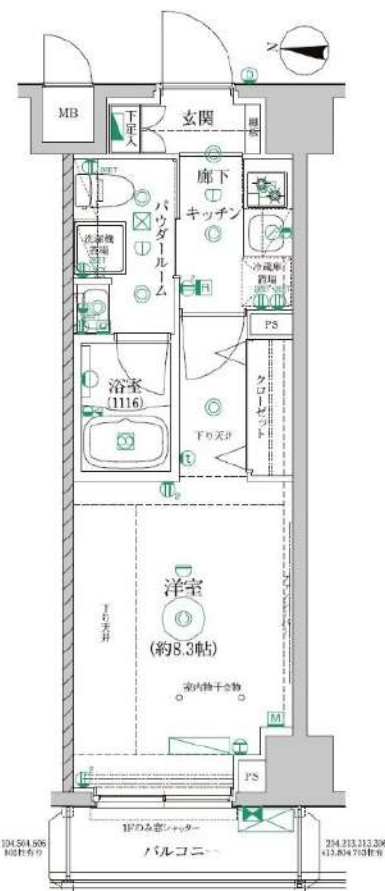

東京メトロ半蔵門線「清澄白河」徒歩10分

| | |
|-------|--------------|
| 間取り | 1K |
| 賃料 | 88,000円 |
| 管理費 | 10,000円 |
| 敷金 礼金 | 礼金 1ヶ月・敷金 なし |

| | | | |
|-------|---|-------|---------------------|
| 所在 | 東京都江東区石島3-13 | | |
| 間取詳細 | | | |
| 構造・階建 | RC造 5階 / 9階建 | | |
| 専有面積 | 25.52㎡ | 物件種別 | マンション |
| 築年月 | 2018年3月 | 開口向き | 西 |
| 入居時期 | 2024年5月下旬 | 更新料 | 0.78ヶ月(新賃料) |
| 損保 | 要 10,000円 1年 | 連帯保証人 | 保証人指定しない +保証会社必要 |
| 契約期間 | 普通借家1年 | | |
| 保証会社 | (東京アパ-トメント保証) 保証料(初回契約時)50%、保証料(月額)1%、月額プラン(月額 賃料総額の3%) / 初回・年間保証料なしも選択可 | | |
| 駐車場 | 空無 | | |
| 入居諸条件 | ペット不可 | | |
| その他費用 | 契約事務手数料3,300円(入居時)、鍵交換代27,500円(入居時)、消臭除菌代8,800円(入居時)、あんしんサポートα(1年間)16,500円(年額) | | |
| 周辺施設 | | | |
| 設備 | 室内洗濯機置き場、バストイレ別、TVモニタ付インターホン、コンロ2口、エアコン付き、フローリング、24H換気システム、システムキッチン、エアコン、オートロック、インターネット可、BS、CS | | |
| 備考 | 解約通知:2ヶ月前、1年未満解約の場合賃料1ヶ月分の違約金あり、空き予定の物件は先行契約、退去時クリーニング費用:借主負担 駐車場・駐輪場・バイク置場 空き状況・金額等は下記へご確認下さい 建物管理会社:株式会社ディ・エム・シー TEL:045-316-3900 | | |

※お申し込み後、審査の結果お断りさせていただく場合がございます。 ※現況と図面に相違がある場合は、現況優先となります。 ※入居可能日は、変更となる可能性がございます。

新宿本店 新宿区新宿3-21-4新宿ニューパークビル1階
TEL:03-6279-2032



みずべや
水商売のお部屋



あずま通り店 新宿区歌舞伎町1-8-3良川ビル2階
TEL:03-6205-5732

CREAL premier大島

106 号室

☆Wi-Fi無料!

☆追い焚き機能付き

☆浴室TV付バスルーム

☆賃料発生日1ヶ月先まで相談可!

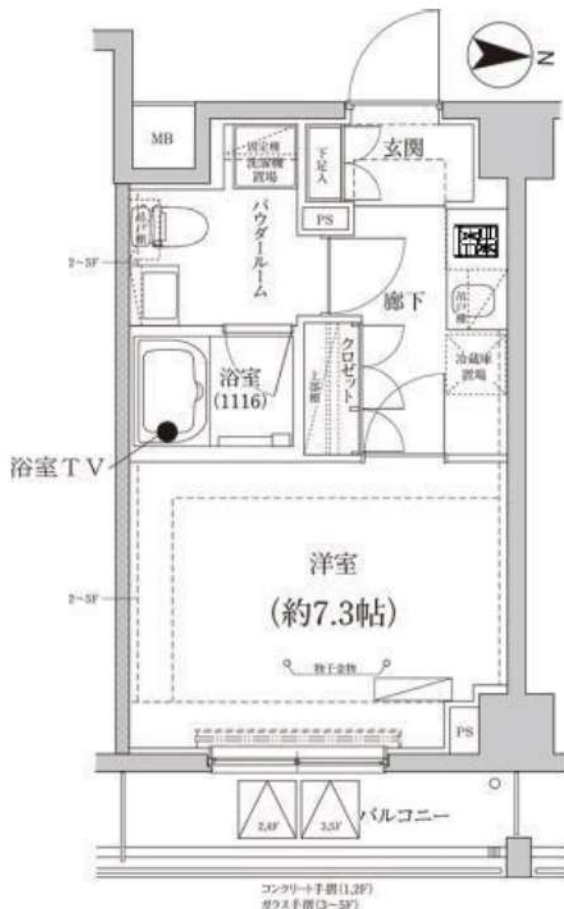

都営新宿線「東大島」徒歩8分

都営新宿線「大島」徒歩9分

| | |
|-------|-------------|
| 間取り | 1K |
| 賃料 | 90,000円 |
| 管理費 | 10,000円 |
| 敷金 礼金 | 礼金 なし・敷金 なし |

| | | | |
|-------|--|-------|-------------|
| 所在 | 東京都江東区大島8丁目27-12 | | |
| 間取詳細 | 洋室7.3畳 | | |
| 構造・階建 | RC造 / 6階建 | | |
| 専有面積 | 25.25㎡ | 物件種別 | マンション |
| 築年月 | 2021年7月 | 開口向き | 東 |
| 入居時期 | 2024年5月中旬 | 更新料 | 1ヶ月(新賃料) |
| 損保 | 要 20,000円 2年 | 連帯保証人 | 保証人要+保証会社必要 |
| 契約期間 | 普通借家2年 | | |
| 保証会社 | (ズイリス) 保証料(初回契約時)50%、保証料(月額)1%、外国籍の方 初回保証料:賃料総額の100% /月額保証料:賃料総額の1% | | |
| 駐車場 | | | |
| 入居諸条件 | ペット不可 | | |
| その他費用 | 契約事務手数料 11,000円(入居時)、鍵交換代 33,000円(入居時)、消臭除菌代11,000円(入居時)、アクト安心ライフ24(2年間)16,500円(年額) | | |
| 周辺施設 | | | |
| 設備 | 追焚バス、浴室乾燥機、室内洗濯機置き場、バストイレ別、TVモニター付インターホン、コンロ2口、エアコン付き、フローリング、24H換気システム、システムキッチン、エアコン、オートロック、エレベーター、敷地 | | |
| 備考 | 解約通知:2ヶ月前、1年未満解約の場合賃料総額1ヶ月分の違約金あり、空き予定の物件は先行契約、退去時クリーニング費用:借主負担、駐車場:無料、バイク置き場:月額3,300(税込)~、法人契約の更新事務手数料は新賃料の0.55ヶ月分(税込)、個人契約は22,000円(税込) | | |

※お申し込み後、審査の結果お断りさせていただく場合がございます。 ※現況と図面に相違がある場合は、現況優先となります。 ※入居可能日は、変更となる可能性がございます。

新宿本店

新宿区新宿3-21-4新宿ニュータウンビル1階
TEL: 03-6279-2032



みずべや
水商売のお部屋



あずま通り店

新宿区歌舞伎町1-8-3良川ビル2階
TEL: 03-6205-5732

総武線「亀戸」駅 徒歩6分 総武線「錦糸町」駅 徒歩15分
東武亀戸線「亀戸水神」駅 徒歩14分

FR：ヶ月

クレヴィスタ亀戸Ⅳ 501

東京都江東区亀戸2丁目31-2

構造 鉄筋コンクリート10階建

面積 25.56㎡

竣工 2020年3月

間取り 1K



退去予定日：
方角：西



セールスポイント

こだわりポイント満載のクレヴィスタ亀戸Ⅳ。二口コンロが付いています。使えば良さがわかる独立した洗面所があるので、女性の方にもおすすめの物件です。宅配ボックスのある物件です。当社スタッフが地域の賃貸情報をご提供いたします。お客様のこだわりやご要望などございましたら、お気軽に当社へお問い合わせ下さい。

スマートホーム

スマホアプリ「Space Core」で利用可。お部屋により設置されている機器が異なる場合や、非設置の物件もございますので現地をご確認ください。【機能】①スマートロック②温湿度センサー③室内防犯カメラ④赤外線家電操作機能⑤管理会社とのチャット機能など

※図面と現況が異なる場合は現況優先になります。



▼賃貸借条件

| | |
|--------|------------------------------------|
| 賃料 | 94,000円 |
| 共益費 | 15,000円 |
| 契約期間 | 2年 |
| 更新料 | 新賃料の1ヶ月 |
| ▼その他条件 | |
| ペット | 相談 |
| 法人 | 可 |
| 外国籍 | 留学生(語学/専/短) 敷金+1.5 社会人・大学生 敷金+1 |

※法人(保証会社不可):敷金+2ヶ月/礼金+2ヶ月
※水・風可:敷金+1ヶ月
※2人同居:敷金+1ヶ月
※ペット:小型犬+1ヶ月/猫+1.5ヶ月(償却)
※不動産業者入居不可(連保も不可)
※民泊転貸禁止
※先行申込可・先行契約不可

▼初期費用

| | |
|------------------------|---|
| 敷金 | 0ヶ月 |
| 礼金 | 0ヶ月 |
| 保証:イホースカート | 緊急連絡先40% |
| 保証:ルームバンク 口振手数料¥330 | 緊急連絡先40% |
| 保証:GTN | GTN 外国籍の方エポスグローバルプラン 総額家賃の100% +月次費用 総額家賃の2% |
| その他月額費用 | リビングアシスト総合保険 800円 |
| 室内清掃費用 | 44,000円 |
| 鍵交換代 | 33,000円 |
| その他初期費用 | 書類作成代: 11,000円 |
| 入居時期 | 予定 2024年4月下旬 |

新宿本店 新宿区新宿3-21-4新宿ニュータワービル1階
TEL: 03-6279-2032



みずべや
水商売のお部屋



あずま通り店 新宿区歌舞伎町1-8-3良川ビル2階
TEL: 03-6205-5732

ペット可高級分譲賃貸マンション HY's crecer 清澄白河

東京メトロ半蔵門線・都営大江戸線
『清澄白河』駅徒歩9分

★ライフラインに関して★※申込自由※

★電気含むその他ライフライン→ライフライン取次業者からご案内
事前にご案内をお願いします！※対象物件あり



ペット飼育可能
※猫・小型犬いずれか1匹
飼育時は敷金プラス1ヶ月（お預かり）



参考写真

■ 物件概要

- 名称 HY's crecer 清澄白河(ハイスクレール クロミシカリ)
- 所在地 東京都江東区三好4丁目7番3号
- 構造 鉄筋コンクリート造 地上8階建て
- 竣工 2017年2月
- 交通 東京メトロ半蔵門線『清澄白河』駅徒歩9分
都営大江戸線『清澄白河』駅徒歩9分
都営新宿線『菊川』駅徒歩12分

～ご利用保証会社～

- エポスROOM iD・ルームバンクインシュア
- ※留学生プラン 初回：毎月支払い合計額の100%（最低保証40,000円）
月額保証料 700円
- 外国人サポートプラン利用料 10,800円/年（初年度より）
- ※初期費用のお支払いにクレジットカード決済をご利用可
- ※法人様契約の際の諸条件は別途お問い合わせください

■ 設備概要

- ◇カラーTVモニター付オートロック
- ◇インターネット無料（シーファイブ）
- ◇2口ガスシステムキッチン
- ※他回線利用不可
- ◇浴室換気乾燥機
- ◇BS/CS
- ◇ウォシュレット
- ◇宅配ボックス・メールボックス
- ◇室内洗濯機置場
- ◇エレベーター1基
- ◇エアコン1基
- ◇駐輪場 300円/月 + ステッカー代150円/年
- ◇独立洗面台
- ※1年一括払い、要空状況・申込方法確認

【募集条件】

| 号室 | 賃料 | 間取り | type | 専有面積 | 現況 |
|-----|----------|-----|------|--------|-----------|
| 304 | ¥99,000 | 1K | M | 25.65㎡ | 4/16～入居可能 |
| 412 | ¥99,500 | 1K | E | 25.66㎡ | 6/10空予定 |
| 507 | ¥100,000 | 1K | A | 25.66㎡ | 4/17～入居可能 |
| 610 | ¥1(申)00 | 1K | E | 25.66㎡ | 4/27空予定 |
| 612 | ¥100,000 | 1K | G | 25.66㎡ | 4/20～入居可能 |

管理費 ¥8,000

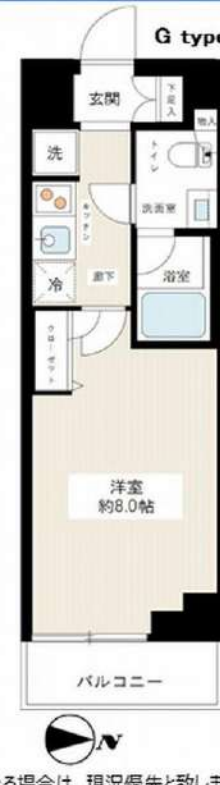
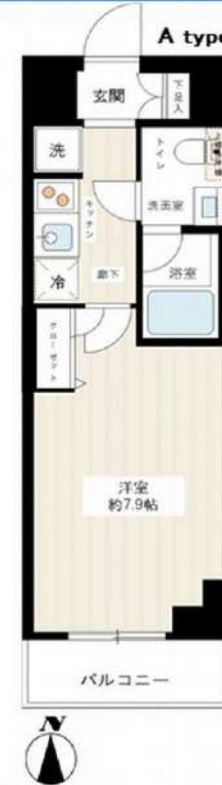

図面と現況が異なる場合は、現況優先と致します

■ 賃貸条件

- 礼金 1ヶ月
- 敷金 1ヶ月
- 更新料 新賃料1.5ヶ月分
- 火災保険 18,000円
- 条件 文書事務手数料 5,500円(税込)
鍵交換費用 27,500円(税込)
振替事務手数料 330円(税込)/月
ステージ安心サポート24 19,800円(税込)
保証会社加入のご
保証人不要プランご相談可能
初回保証料：毎月支払額の50%
※学生プラン有り：初回保証料 10,000円～
月額保証料 700円
※保証会社利用しない場合は、敷金2ヶ月
※別途留学生プラン有（連帯保証人不要）
※退去時、貸主の指定業者による室内のクリーニング費用(44,000円・税込)・エアコン内部洗浄(14,300円・税込/台)は借主様負担となります。

■ その他

新宿本店 新宿区新宿3-21-4新宿ニューパークビル1階
TEL: 03-6279-2032



みずべや
水商売のお部屋



あずま通り店 新宿区歌舞伎町1-8-3良川ビル2階
TEL: 03-6205-5732

ザ・プレミアムキューブG潮見 512

| 物件種別 | 間取り | 賃料 | 管理費等 |
|-------|-----|----------|---------|
| マンション | 1K | 104,500円 | 15,000円 |

【Wi-Fiインターネット無料!※シーファイブ】ペット2匹飼育可能 高級分譲賃貸マンション 貴重なルーフテラス&ドッグラン付物件!

【Wi-Fiインターネット無料!※シーファイブ】ペット2匹飼育可能 高級分譲賃貸マンション 貴重なルーフテラス&ドッグラン付物件!

外観



その他

間取り図

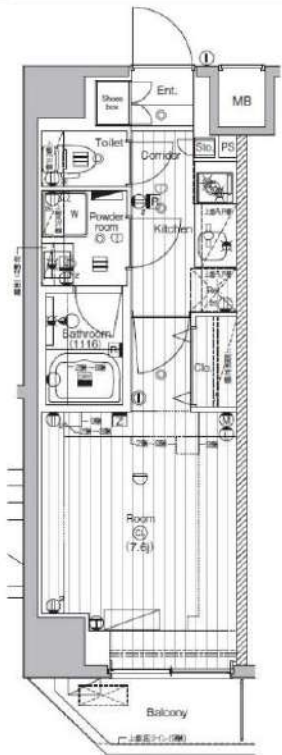

| | | | |
|---------|---|--------|------------|
| 敷金/保証金 | 0円 | 礼金/権利金 | 104,500円 |
| 敷引/償却金 | 0円 | 更新料 | 1.5ヶ月(新賃料) |
| 更新事務手数料 | | | |
| その他費用 | | | |
| 物件所在地 | 東京都江東区潮見2丁目10-25 | | |
| 交通 | 京葉線 潮見駅 徒歩5分 東京メトロ有楽町線 辰巳駅 徒歩26分 東京メトロ有楽町線 豊洲駅 徒歩30分 | | |
| 間取り詳細 | | | |
| 構造 | 鉄筋コンクリート 5階 / 10階建 | | |
| 面積 | 25.62㎡ | 向き | 北 |
| 築年月 | 2019年3月 | 契約期間 | 普通借家契約 2年 |
| 退去日 | | 入居時期 | 2024年6月5日 |
| 駐車場 | 駐輪場 バイク置き場 | | |
| 設備 | 浴室乾燥、ガス給湯、バス・トイレ別、CS、シャワー、2口コンロ、ガスキッチン、温水洗浄便座、エアコン、室内洗濯機置場、押入、BS、シューズボックス、モニタ付オートロック、洗面化粧台、ネット使用料不要、クローゼット、フローリング、トイレ有、ガスコンロ、防犯ガラス、ユニットバス、ガスコンロ設置済、バス有、追い焚き風呂、システムキッチン、TVインターホン、デザイナーズ、エレベーター、外壁タイル張り、セキュリテイ会社加入済、宅配BOX、屋外駐車場 | | |
| 入居諸条件 | ペット可、事務所不可、二人入居可 | | |
| 損害保険 | 要 23,000円(2年) | | |
| 保証会社 | 必須 保証会社必須/～50% | | |
| 備考 | ■入居中サポート/21450円 ■抗菌代/17600円 ■事務手数料/11000円 ■保証会社必須/～50% ■保険/23000円 ■鍵費用/22000円 ■契約期間(2年普借)※違約金有☆AZPの賃料+1万円でスーパーゼロプラン適用★0 ■ペット飼育時条件有 | | |

※図面と異なる場合は現況を優先となります。

新宿本店 新宿区新宿3-21-4新宿ニューターワビル1階
TEL: 03-6279-2032



みずべや
水商売のお部屋



あずま通り店 新宿区歌舞伎町1-8-3良川ビル2階
TEL: 03-6205-5732

東西線門前仲町駅 徒歩9分 半蔵門線水天宮前駅 徒歩9分
東西線茅場町駅 徒歩12分

FR :

クレヴィスタ門前仲町グラン
704

東京都江東区佐賀 1丁目7-6

構造 鉄筋コンクリート10階建

面積 27.48㎡

竣工 2016年6月

間取り 1K



退去予定日：2024/03/19
方角：北西



セールスポイント

ぜひ一度見ていただきたい、「クレヴィスタ門前仲町グラン」です。室内設備は浴室乾燥機・洗面所独立など大変充実しております。セキュリティ面は、オートロック・TVインターホンなどを備え付けているので安心して暮らせます。この建物の敷地内にごみ置き場があります。江東区エリアや東西線門前仲町付近でお客様のご希望のお部屋が見つかるまで、当社スタッフが全力でサポートさせていただきます。

スマートホーム

スマホアプリ「Space Core」で利用可。お部屋により設置されている機器が異なる場合や、非設置の物件もございますので現地をご確認ください。【機能】①スマートロック②温湿度センサー③室内防犯カメラ④赤外線家電操作機能⑤管理会社とのチャット機能など

※図面と現況が異なる場合は現況優先になります。



▼賃貸借条件

| | |
|--------|------------------------------------|
| 賃料 | 106,000円 |
| 共益費 | 15,000円 |
| 契約期間 | 2年 |
| 更新料 | 新賃料の1ヶ月 |
| ▼その他条件 | |
| ペット | 相談 |
| 法人 | 可 |
| 外国籍 | 留学生(語学/専/短) 敷金+1.5 社会人・大学生 敷金+1 |

※法人(保証会社不可):敷金+2ヶ月/礼金+2ヶ月
※水・風可:敷金+1ヶ月
※2人入居:敷金+1ヶ月
※ペット:小型犬+1ヶ月/猫+1.5ヶ月(償却)
※不動産業者入居不可(連保も不可)
※民泊転貸禁止
※先行申込可・先行契約不可

▼初期費用

| | |
|------------------------|---|
| 敷金 | 0ヶ月 |
| 礼金 | 0ヶ月 |
| 保証:イオースカート | 緊急連絡先40% |
| 保証:ルームバンク 口振手数料¥330 | 緊急連絡先40% |
| 保証:GTN | GTN 外国籍の方エポスグローバルプラン 総額家賃の100% +月次費用 総額家賃の2% |
| その他月額費用 | リビングアシスト総合保険 800円 |
| 室内清掃費用 | 44,000円 |
| 鍵交換代 | 33,000円 |
| その他初期費用 | 書類作成代 11,000円 |
| 入居時期 | 予定2024年4月上旬 |

新宿本店 新宿区新宿3-21-4新宿ニューワークビル1階
TEL : 03-6279-2032



みずべや
水商売のお部屋



あずま通り店 新宿区歌舞伎町1-8-3良川ビル2階
TEL : 03-6205-5732

ディームス東陽町 II

東京メトロ東西線「東陽町」徒歩5分
東京メトロ東西線「南砂町」徒歩8分

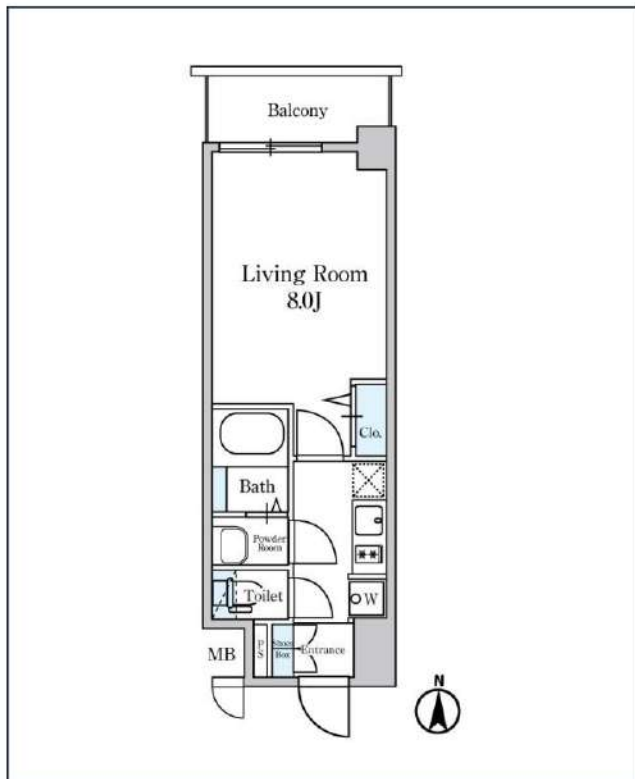
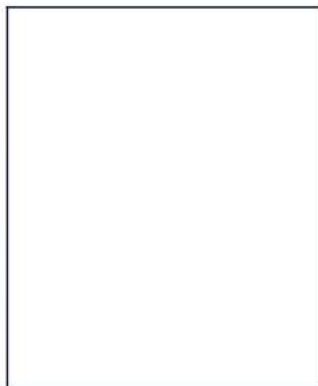

| 号室 | 賃料 | |
|-----|----------|--|
| 807 | 108,000円 | |

| | | | |
|-------|----------------------|-------|-------|
| 管理費 | 10,000円 | | |
| 敷金 | 108,000円 | 礼金 | 0円 |
| 所在地 | 東京都江東区南砂2丁目2-8 | | |
| 構造・階建 | RC 8階部分 / 地上10階、地下0階 | | |
| 築年月 | 2020年10月 | 総戸数 | 135 |
| 間取り | 1K | 専有面積 | 25.2㎡ |
| 契約期間 | 普通借家2年 | 開口向き | |
| 保険 | | 連帯保証人 | 指定しない |

| | | | |
|-------|---|-------|---|
| 保証会社 | | | |
| その他費用 | 鍵交換費用22,000円 税込、Goodプレミアムα (24Hサポートのみ) 11,000円 税抜(入居時)、住宅総合保険(フレックス)20,000円 非課税(入居時)、Goodプレミアムα 登録料2,000円/税抜(入居時) | | |
| 入居時期 | 2024年6月上旬 | 退去予定日 | — |

特約等につきましてはGoodリアルエステート仲介会社様専用サイトの部屋詳細をご確認下さい。/ FR1ヶ月(家賃のみ) ※1年未満の解約は短期解約違約金+FR期間の違約金、2年未満の解約はFR期間の違約金が発生します。

インターネット 使用料無料 オートロック モ配ボックス 専用ゴミ置き場 浴室乾燥機 ウォシュレット エレベーター 礼金0 洗面所独立 洗濯機置場室内 バス・トイレ別 コンロ2口

システムキッチン エアコン 24H換気システム 下駄箱 防犯カメラ 光ファイバー 集合ポスト フローリング ベ란다/バルコニー 外観タイル張り

※現況と図面に相違がある場合は、現況優先となります。

新宿本店 新宿区新宿3-21-4新宿ニューパークビル1階
TEL: 03-6279-2032



みずまべや
水商売のお部屋



あずま通り店 新宿区歌舞伎町1-8-3良川ビル2階
TEL: 03-6205-5732

SYFORME木場

東京メトロ東西線「木場」徒歩7分
東京メトロ東西線「東陽町」徒歩8分

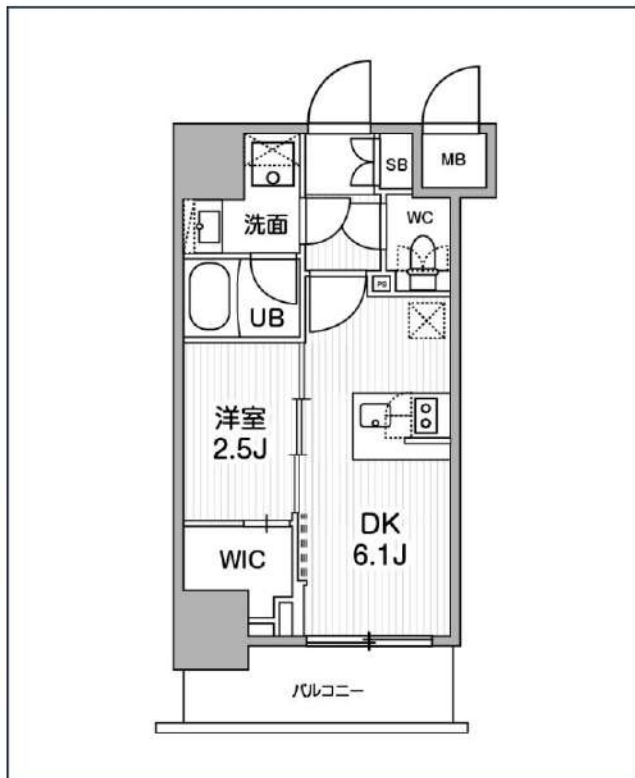

| 号室 | 賃料 |
|-----|----------|
| 604 | 118,000円 |

| | | | |
|-------|----------------------|-------|--------|
| 管理費 | 10,000円 | | |
| 敷金 | なし | 礼金 | 0円 |
| 所在地 | 東京都江東区東陽1丁目26-2 | | |
| 構造・階建 | RC 6階部分 / 地上10階、地下0階 | | |
| 築年月 | 2022年11月 | 総戸数 | 45 |
| 間取り | 1DK | 専有面積 | 25.13㎡ |
| 契約期間 | 普通借家2年 | 開口向き | |
| 保険 | | 連帯保証人 | 指定しない |

| | | | |
|-------|--|-------|---|
| 保証会社 | | | |
| その他費用 | 鍵交換費用24,200円 税込、Goodプレミアムα (24Hサポートのみ) 11,000円 税抜 (入居時)、住宅総合保険(フレックス)20,000円 非課税 (入居時)、Goodプレミアムα 登録料2,000円/税抜 (入居時) | | |
| 入居時期 | 2024年5月上旬 | 退去予定日 | — |

備考
特約等につきましてはGoodリアルエステート仲介会社様専用サイトの部屋詳細をご確認下さい。 / ■キャンペーン■敷金・礼金0ヶ月&AD200%※注意※2年未満の語学学校生様または海外審査の方はFRなし+AD募集条件よりマイナス1ヵ月となります。

| | | | | | | | | | | | |
|------------------|--------|----------|---------|-----------|---------|--------|--------|------------------|-------|--------|------------|
| | | | | | | | | | | | |
| インターネット 使用料無料 | オートロック | 宅配ボックス | 専用ゴミ置き場 | 浴室乾燥機 | ウォシュレット | エレベーター | 礼金0 | ウォークイン クローゼット | 洗面所独立 | 照明器具 | 洗濯機置場室内 |
| | | | | | | | | | | | |
| バス・トイレ別 | コンロ2口 | システムキッチン | エアコン | 24H換気システム | 下駄箱 | 防犯カメラ | 光ファイバー | 集合ポスト | 築2年以内 | フローリング | ベランダ・バルコニー |

※現況と図面に相違がある場合は、現況優先となります。

新宿本店 新宿区新宿3-21-4新宿ニューパークビル1階
TEL: 03-6279-2032



みずべや
水商売のお部屋



あずま通り店 新宿区歌舞伎町1-8-3良川ビル2階
TEL: 03-6205-5732