

フェニックス武蔵関クアトロ 810

物件種別	間取り	賃料	管理費等
マンション	1K	74,000円	6,000円

敷金/保証金	74,000円	礼金/権利金	74,000円
敷引/償却金		更新料	1ヶ月(新賃料)
更新事務手数料			
その他費用	<small>[-一時金] 鍵交換費用(税込): 27,500円 [月次費用] 家財保険+付帯サービス(税込): 1,735円 [備考] ■契約時: 当月分+翌月分の賃料・管理費をお支払い頂きます ■ペット飼育時: 敷金1ヶ月追加(別途飼育相則参照・要申請書) ■解約時: ルームクリーニング費用及び借主負担分の原状回復費用をお支払い頂きます</small>		
物件所在地	東京都練馬区関町北1丁目21-9		
交通	西武新宿線 武蔵関駅 徒歩3分		
間取り詳細	8階: 洋室 5.80畳		
構造	鉄筋コンクリート 8階 / 8階建		
面積	20.84㎡	向き	東
築年月	2011年8月30日	契約期間	普通借家契約 2年
退去日		入居時期	相談
駐車場	要問合せ 駐輪場 バイク置き場		
設備	2口ガス バス・トイレ別 独立洗面台 温水洗浄便座 浴室換気乾燥機 角部屋 二面採光		
入居諸条件	ペット可		
損害保険			
保証会社	必須 トーシライフ、オリコフォレントインシュア、全保連/保証料: 初回=賃料等×50%、月額=賃料等×1%		
備考	■民泊利用不可 ■自転車: 月額500円 バイク: 月額1,000円(契約時2年分一括払い※台数要確認) ■部屋タイプ: H ◆内見予約は『スマート内覧』◆■外国籍相談可(申込条件: 在留カード必須、日本語読み書き出来る方、連帯保証人必須: 日本人又は永住者) ■大手法人保証会社未加入時: 敷金・礼金を各1ヶ月追加 ※内装は入居までに変更となる場合がございます		

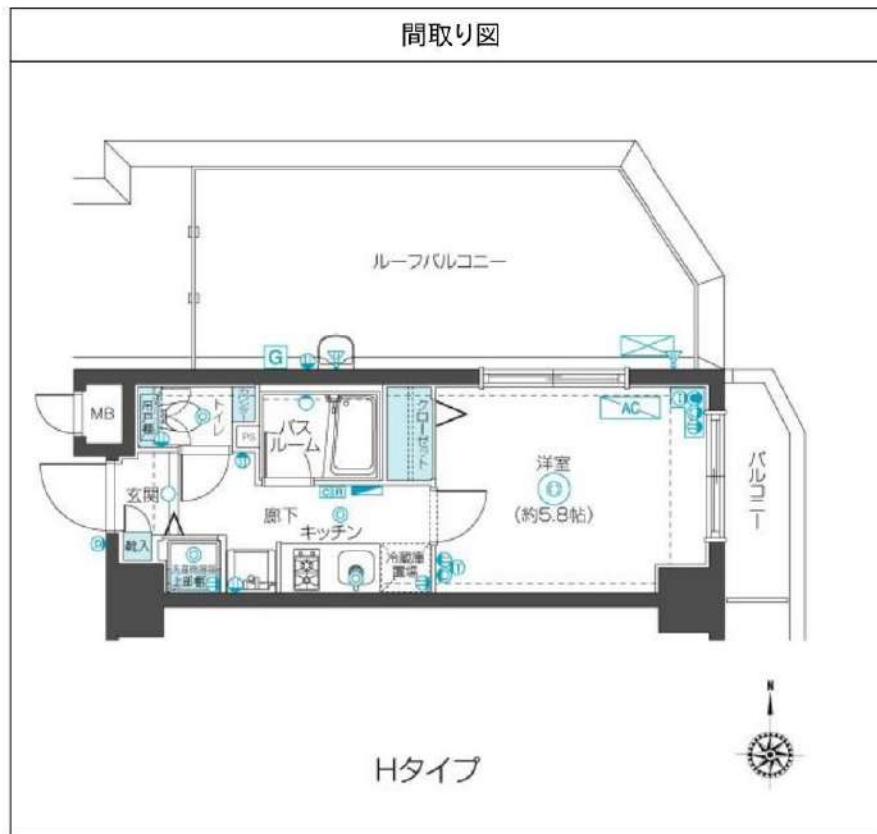

※図面と異なる場合は現況を優先となります。

新宿本店 新宿区新宿3-21-4新宿ニュータワービル1階
TEL: 03-6279-2032

みずばや
水商売のお部屋

あずま通り店 新宿区歌舞伎町1-8-3良川ビル2階
TEL: 03-6205-5732

プレール・ドゥーク練馬中村橋

住み替え応援システムRe-Room
家賃でポイントがたまる！
住み替えで使ってお得！

安心管理システム24時間管理
学生・女性にオススメ

南向き・洋室約8.9帖！練馬駅も徒歩圏内！

インターネット月額基本使用料無料(BBM-NET)

★PET'S ALL RIGHT★無料にて利用可。ペットの体調を24時間サポート！

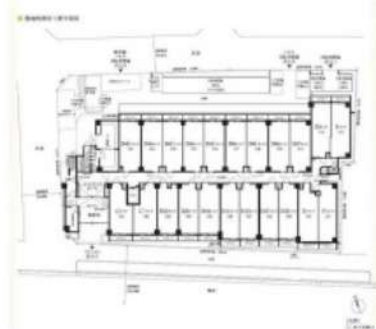

新生活応援
賢く！身軽に！はじめる新生活！
家電リース

お得！家電は安心の4点セットをご用意しております。

新生活応援！
新生活応援！
新生活応援！

新品 月額 **5,500**円
中古 月額 **4,400**円

木下の賃貸 友の会
詳細はこちら▶



※図面と現況が異なる場合には現況を優先とします。

ACCESS

西武池袋線 中村橋駅 徒歩8分

都営大江戸線 練馬 徒歩15分

西武池袋線 練馬 徒歩13分

604号室

賃料 **80,000円**

管理費 8,000円

敷金 0ヶ月 礼金 1ヶ月

OUTLINE

間取り	1K	タイプ	専有面積	25.74㎡
入居日	2024年05月中旬		内見	5/1～内見予定
「木下の賃貸」友の会費 1,980 円(税込)/月額				
所在地	東京都練馬区向山2丁目6-10			
構造	RC造	規模	6階建6階	
竣工日	2017年02月	総戸数	127戸	
駐車場施設	無	空き	無	
駐輪場施設	有	空き	キノシタコミュニティへ要確認	
駐車場敷金	なし	駐車場賃料	0 円/月額	
ペット飼育	相談	ペット飼育の場合の敷金	敷金2ヶ月支払	
方位	南	ガス	株CDエナジーダイレクト推奨	
開発管理会社	株式会社キノシタコミュニティ	電気	株CDエナジーダイレクト推奨	

LEASE CONDITION

契約期間	2年	更新料	新賃料	1.25 ヶ月
解約予告	1ヶ月前に文書で当社宛に通知			
鍵交換費	27,500 円(税込)	消毒代	26,400 円(税込)	
定額ルームクリーニング代	63,800 円(税込)			

EQUIPMENT

オートロック	○	洗濯機置場	○	バルコニー	○
エレベーター	○	浴室乾燥機	○	CATV	○
TVモニター付きインターフォン	○	洗浄機能付暖房便座	○	BSアンテナ	○
宅配ボックス	○	追い焚き	○	CSアンテナ	○
ガスコンロ	○	居室床材フローリング	○	カーシェアリング	○
IHクッキングヒーター	○	エアコン	○		
独立洗面台	○	浄化槽			

- 備考
- 保証会社加入必須。木下グループ保証：初回保証料80%、利用手数料月額550円(税込)、継続保証委託料20,000円(2年毎)
 - 木下の賃貸友の会加入必須。入居者補償制度、住まいのトラブル緊急サポート等のサービスを提供。月額1,980(税込)円～/法人プラン月額990円(住まいのトラブル緊急サポートのみ)
 - 定額ルームクリーニング代63,800円(税込)～
 - CATV、BS・CS110°、インターネット等(導入されているか否かは要確認)には別途契約、費用がかかります。
 - BBM-NET完備。月額基本使用料は無料ですがオプションサービス(物件により利用できない場合があります)には別途費用がかかります。
 - 契約時、消毒代26,400円(税込)がかかります。

新宿本店 新宿区新宿3-21-4新宿ニュータワービル1階
TEL: 03-6279-2032



みずべや
水商売のお部屋



あずま通り店 新宿区歌舞伎町1-8-3良川ビル2階
TEL: 03-6205-5732

LOUVRE TOBUNERIMA-NIBANKAN

ループル東武練馬式番館 309号室

東武東上線「東武練馬」駅 徒歩9分



当該号室は左右反転

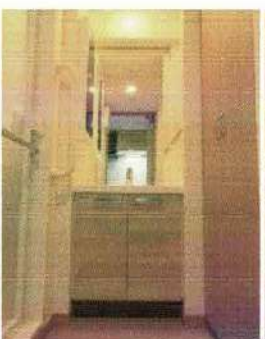
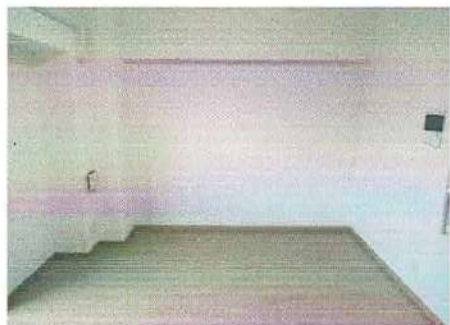

建物種別	分譲賃貸マンション		
間取り	1K	専有面積(壁芯)	25.44㎡
賃料	80,000 円		
共益費	10,000 円		
敷金	1ヶ月	礼金	1ヶ月

所在地(住居表示) 〒175-0083 東京都板橋区徳丸三丁目27番14

交通 東武東上線「東武練馬」駅 徒歩9分

築年月 2021(令和3)年7月

階/階建て 3階 / 6階建 構造/総戸数 RC / 59

現況/入居時期 居住中 / 相談 契約期間 2年間

家財保険 日本共済株式会社 更新 可

保険料 20,000円(2年間) 更新料 新賃料の1ヶ月分

設備
オートロックシステム、防犯カメラ、24時間セキュリティシステム、防犯窓付エレベーター、駐車場(月額 15,000円)、バイク置場(月額 3,000円)、自転車置場、敷地内ゴミ置場、メールボックス、宅配ボックス、インターネット設備(フレッツ光ネクスト 個別契約)、BS/CS110° 放送対応(個別契約)、CATV(ジェイコム東京板橋 個別契約)、システムキッチン、2口ガスコンロ、ユニットバス(1216)、エアコン、浴室換気暖房乾燥機(24時間換気機能付)、洋式トイレ(温水洗浄暖房便座)、洗面室、室内洗濯機置場、クローゼット、収納、下足入、着脱式室内物干金物、カラーモニターインターホン、洋室照明器具、ダウンライト、人感センサー付玄関照明

備考
保証業者必須 セゾン(保証料 契約時:賃料等の25%、月次:800円)他
ルームクリーニング費用 43,000円(税別) 退去時精算
エアコンクリーニング費用 12,000円(税別) 退去時精算
鍵交換費用 33,000円(税込) ※退室前につき、先行申込にて受付
ライフサポート24(2年毎 12,000円【税別】)【必須】
契約事務手数料 5,500円(税込) 更新事務手数料 5,000円(税別)
共用部分連絡先 株式会社TFDコミュニティ(Tel:03-3582-2652)
※ペット飼育不可 ※解約予告1ヶ月前 ※バルコニー 3.94㎡
※法人契約の場合 敷金2ヶ月・礼金1.5ヶ月 ※5月31日 退去予定
※短期解約違約金有(1年以内での契約終了の場合、賃料1ヶ月分)

●本図面及び方位は現況を優先とします ●電波状況は現地でご確認下さい
●インターネットの利用開始時期について当社は責任を負いません

新宿本店 新宿区新宿3-21-4新宿ニュータウンビル1階
TEL: 03-6279-2032



みずいべや
水商売のお部屋



あずま通り店 新宿区歌舞伎町1-8-3良川ビル2階
TEL: 03-6205-5732

リヴシティ練馬高野台

貸主指定引越業者利用必須 外国籍不可

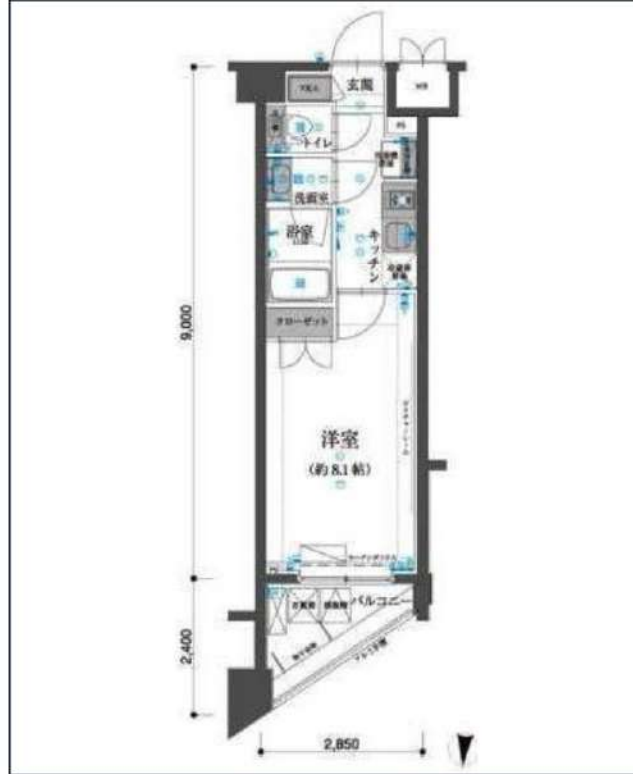

西武池袋線「練馬高野台」徒歩11分
西武池袋線「富士見台」徒歩14分
西武池袋線「中村橋」徒歩21分

号室	賃料
603	81,000円

管理費	10,000円		
敷金	なし	礼金	1ヶ月
その他費用	鍵交換費用33,000円、契約事務手数料5,500円(入居時)、にじいろサポート24/火災保険付き2,200円(月額)、室内消毒代16,500円(入居時)		
所在地	〒177-0034 東京都練馬区富士見台4丁目7-5		
構造・階建	RC 6階部分 / 6階		
築年月	2014年2月	専有面積	25.65㎡
間取り	1K	開口向き	北
契約期間	普通借家2年	更新料	1.5ヶ月(新賃料)
保険		更新事務手数料	5500円税込み
保証会社	にじいろライフ 保証料(初回契約時)80%、保証料(月額)1%、最低月額保証料1000円〜+決済サービス料550円税込		
退去予定日	2024年5月5日	入居時期	2024年5月下旬
備考	<ul style="list-style-type: none"> 退去時クリーニング代 賃料1ヶ月相当 解約予告2ヶ月前 短期解約違約金有⇒1年未満解約の場合、賃料・管理費総額1ヶ月分 ペット飼育時、礼金1ヶ月増額/契約時 ※小型犬1匹または猫1匹まで 		



※現況と図面に相違がある場合は、現況優先となります。

駐輪場(要空確認) バイク置場(要空確認) インターネット無料/0120-276-210(要確認) NTTフレッツ光ネクスト(要確認) BS/CS110°(要確認) ・退去前の申込は先行契約です・入居時、貸主指定引越し業者利用必須 ※利用無しの場合には申込受付できかねます・空室物件は原則お申込から2週間以内での賃料発生日設定となります・日本国籍の方のみ、法人契約不可

駐輪場等の空き確認はこちらへ→ 株式会社リヴビルディング 03-6434-0673

新宿本店 新宿区新宿3-21-4新宿ニューターフビル1階
TEL : 03-6279-2032



みずべや
水商売のお部屋



あずま通り店 新宿区歌舞伎町1-8-3良川ビル2階
TEL : 03-6205-5732



GENOVIA大塚 green veil 501

賃貸マンション



駅徒歩6分で利便性◎公共施設も充実♪

1K	専有面積	21.32㎡
賃料	81,000円	
管理費	12,000円	
礼金	1ヶ月	敷金 1ヶ月
入居時期	予定 2024年04月下旬	

◆アクセス

山手線「大塚（東京）」駅徒歩 6分

東京メトロ丸ノ内線「新大塚」駅徒歩10分 山手線「巣鴨」駅徒歩10分

◆物件概要

- ・住所/東京都豊島区南大塚1丁目 38-8
- ・構造/鉄筋コンクリート造地上階数 9階
- ・築年数/2012年6月
- ・駐車場/設備 有・駐輪場/設備 有 ・バイク置き場/設備 無 ※設備有の場合は要問い合わせ
- ・向き/北西
- ・契約期間/普通借家契約 2年
- ・更新料/新賃料の 1.5 ヶ月+更新事務手数料16,500円 (税込)

◆初期費用

- ①保証委託料/にじいろ◎月額保証料：賃料+管理費の1%※最低保証料1,000円 ◎初回保証委託料：賃料+管理費の80%
- ②決済手数料：毎月550円(税込)
- ③損害保険/有り 火災保険 24ヶ月 23,000円
- ④当月分日割賃料
- ⑤翌月分賃料
- ⑥その他費用/おへやサポート (税込・必須) :16,500円 鍵交換費用 (税込・必須) :33,000円

◆入居諸条件

ペット(相談)、ルームシェア(相談)、外国人入居(相談)、学生専用(相談)、楽器使用(相談)、高齢者(相談)、子供(不可)、事務所(不可)、性別(不問)、単身(可)、二人入居(相談)、法人(可)、未成年契約(不可)

◆設備

2F以上、2面採光、オートロック、ダブルロック、ディンプルキー、モニタ付オートロック、角住戸、デザイナーズ、外壁タイル張り、防犯カメラ、メールボックス、24時間換気システム、2ロコンロ、BS、CS、インターホン、エアコン、ガスコンロ設備済、ガス給湯、クローゼット、システムキッチン、シューズボックス、トイレ有/バス・トイレ別、バス有、フローリング、マルチメディアコンセント、ユニットバス、温水洗浄便座、給湯、高速ネット対応、室内洗濯機置場、洗面化粧台、洗面台、暖房、浴室乾燥、エレベーター、宅配BOX、敷地内ゴミ置き場

◆備考

短期解約違約金有 (1年未満解約：賃料+管理費1.5ヶ月分)
2ヶ月前解約予告
先行申込可
法人契約の場合：礼金1か月追加で法人規定ご相談可能
退去時ルームクリーニング費用(税込)：39,600円
退去時エアコン内部洗浄費用(税込)：13,200円/台
ペット：成長時の体長50cm以内の小型犬または猫1匹まで 1匹につき敷金1ヶ月追加、退去時償却
楽器：但し消音機能付き・アップライトピアノ、ドラム、声楽不可・居住者よりクレームがあった場合即時使用中止

◆周辺施設

- ・まいばすけっと 南大塚1丁目店
- ・ファミリーマート 豊島南大塚一丁目店
- ・さかつげ医院
- ・氣生薬局

※図面と異なる場合は現況を優先となります。
※賃料発生日は申込から原則2週間となります。

新宿本店 新宿区新宿3-21-4新宿ニュータウンビル1階
TEL：03-6279-2032



みずべや
水商売のお部屋



あずま通り店 新宿区歌舞伎町1-8-3良川ビル2階
TEL：03-6205-5732

フェニックス椎名町駅前 806

物件種別	間取り	賃料	管理費等
マンション	1K	86,000円	6,000円

敷金/保証金	86,000円	礼金/権利金	86,000円
敷引/償却金	0円	更新料	1ヶ月(新賃料)

更新事務手数料	
その他費用	<small>[-一時金] 鍵交換費用(税込): 27,500円 [月次費用] 家財保険+付帯サービス(税込): 1,735円 [備考] ■契約時: 当月分+翌月分の賃料・管理費をお支払い頂きます ■ペット飼育時: 敷金1ヶ月追加(別途飼育相則参照・要申請書) ■解約時: ルームクリーニング費用及び借主負担分の原状回復費用をお支払い頂きます</small>

物件所在地	東京都豊島区西池袋4丁目38-7
-------	------------------

交通	西武池袋線 椎名町駅 徒歩2分 東京メトロ有楽町線 要町駅 徒歩12分
----	--

間取り詳細	8階: 洋室 6.70畳
-------	--------------

構造	鉄筋コンクリート 8階 / 12階建
----	--------------------

面積	23.35㎡	向き	南
----	--------	----	---

築年月	2012年4月17日	契約期間	普通借家契約 2年
-----	------------	------	-----------

退去日	2024年4月29日	入居時期	2024年5月下旬
-----	------------	------	-----------

駐車場	要問合せ 駐輪場 バイク置き場
-----	-----------------

設備	2口ガス 独立洗面台 脱衣室 浴室換気乾燥機 温水洗浄便座 エアコン フローリング 室内洗濯機置場
----	---

入居諸条件	ペット可
-------	------

損害保険	
------	--

保証会社	必須 トーシンライフ、オリコフォレントインシュア、全保連/保証料: 初回=賃料等×50%、月額=賃料等×1%
------	--

備考	■民泊利用不可 ■自転車: 月額500円 バイク: 月額2,000円 ※要空き確認・2年分一括払い ■部屋タイプ: E ※内装は入居までに変更となる場合がございます◆内見予約は「スマート内覧」◆外国人籍相談可(申込条件: 在留カード必須、日本語読み書き出来る方、連帯保証人必須: 日本人又は永住者) ■大手法人保証会社未加入時: 敷金・礼金を各1ヶ月追加
----	---

外観



その他



※図面と異なる場合は現況を優先となります。

新宿本店 新宿区新宿3-21-4新宿ニュータウンビル1階
TEL: 03-6279-2032



みずいべや
水商売のお部屋



あずま通り店 新宿区歌舞伎町1-8-3良川ビル2階
TEL: 03-6205-5732

RENECAT導入済物件★消臭抗菌効果が半永久持続
★家具・家電付賃貸へ変更可★すぐお住まいになれます

Access

JR山手線
「池袋」駅徒歩 9分

東京メトロ副都心線
「池袋」駅徒歩 9分

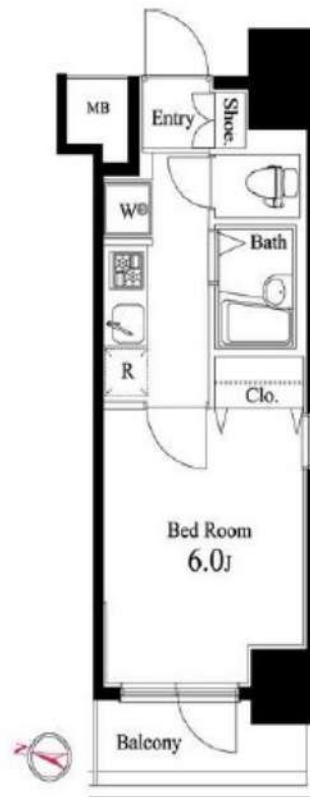

1201 号室 専有面積 20.80㎡

間取 1K

賃料 95,000 円/月

共益費 15,000 円/月

物件概要

所在地／ 東京都豊島区池袋1丁目13-24
構造・規模／ 鉄筋コンクリート造 14階建
総戸数／ 72 戸
築年月／ 2012年03月02日
入居日／ 2024年04月16日

契約条件

敷金0ヶ月・礼金0ヶ月

SC保証システム利用料家賃総額55%(最低金額5.5万円)
保証人有プラン:家賃総額の30%(最低金額3万円)
24Hサポート料22,000円/1年・鍵交換代19,800円
室内抗菌処理代16,500円事務手数料5,500円
当社指定火災保険(ジック)加入の事(別途費用)
賃料口座引落し(口座振替手数料別途有)
普通賃貸借1年契約(更新型)※
※1、2回目の更新時5%の賃料改定あり。更新料は1回のみ。
2回目以降の更新料は無い為、安心して永くお住まいいただけます
※室内写真は別部屋になります

24時間安心サポート

設備のトラブルに24時間365日の受付体制

医療健康サービス 24

看護前が24時間365日ご相談に応じます。

※図面と現況が異なる場合、現況優先とさせていただきます。
※退去時清掃費用、更新時更新費用等がございます。

- タイル貼りの美しい外観
- TVモニター付オートロックシステム
- 共用部・エレベーター防犯カメラ
- ダブルロック&ディンプルキー
- 床フローリング仕様
- 洋室エアコン標準装備
- オリジナルシステムキッチン
- 2口ガスコンロ
- ★雨天や冬は必須!浴室換気乾燥暖房機
- 温水シャワートイレ

- お湯張り機能付きバス
- 収納便利なクローゼット
- トール型シューズBOX
- インターネット光対応(別途契約)
- BS・110°CS対応(別途費用)
- 24時間受取可能宅配BOX
- 駐輪場(空き条件等含め要詳細確認)
- バイク・駐車場(空き条件等含め要確認)
- ペット可:別途敷金1ヶ月小型1匹まで
- 2人入居・外国籍入居可能・海外審査可能



新宿本店 新宿区新宿3-21-4新宿ニューワークビル1階
TEL: 03-6279-2032



みずべや
水商売のお部屋



あずま通り店 新宿区歌舞伎町1-8-3良川ビル2階
TEL: 03-6205-5732

ZOOM大塚 303

物件種別	間取り	賃料	管理費等
マンション	1K	109,000円	6,000円

敷金/保証金	109,000円	礼金/権利金	0円
敷引/償却金		更新料	1ヶ月(新賃料)
更新事務手数料			
その他費用	<small>[-一時金] 鍵交換費用(税込): 33,000円 [月次費用] 家財保険+付帯サービス(税込): 1,735円 [備考] ■契約時: 当月分+翌月分の賃料・管理費をお支払い頂きます ■ペット飼育時: 敷金1ヶ月追加(別途飼育相則参照・要申請書) ■解約時: ルームクリーニング費用及び借主負担分の原状回復費用をお支払い頂きます</small>		
物件所在地	東京都豊島区北大塚1丁目34-9		
交通	山手線 大塚駅 徒歩5分 都電荒川線 巣鴨新田駅 徒歩5分 都電荒川線 大塚駅前駅 徒歩5分		
間取り詳細	3階: 洋室 9.10畳		
構造	鉄筋コンクリート 3階 / 9階建		
面積	28.17㎡	向き	西
築年月	2022年3月3日	契約期間	普通借家契約 2年
退去日		入居時期	相談
駐車場	要問合せ 駐輪場 バイク置き場		
設備	2口ガス 独立洗面台 脱衣室 浴室換気乾燥機 追焚 温水洗浄便座 室内洗濯機置場 エアコン		
入居諸条件	ペット可		
損害保険			
保証会社	必須 トーシンライフ、オリコフォレントインシュア、全保連/保証料: 初回=賃料等×50%、月額=賃料等×1%		
備考	■民泊利用不可 ■自転車: 月額500円 バイク: 月額1,000円(契約時2年間一括払い※台数要確認) ■部屋タイプ: D ■外国籍相談可(申込条件: 在留カード必須、日本語読み書き出来る方、連帯保証人必須: 日本人又は永住者) ■大手法人保証会社未加入時: 敷金・礼金を各1ヶ月追加 ◆内見予約は『スマート内覧』◆		

外観



その他

間取り図

Dtype

専有面積/28.172㎡
バルコニー面積/3.53㎡

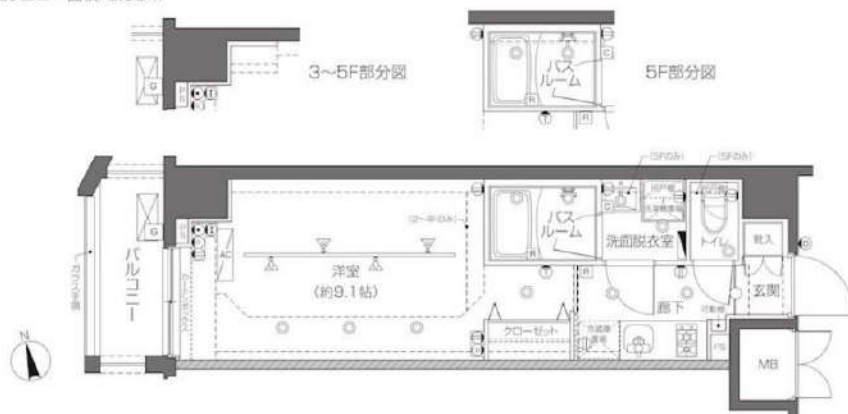

※図面と異なる場合は現況を優先となります。

新宿本店 新宿区新宿3-21-4新宿ニュータウンビル1階
TEL: 03-6279-2032



みずべや
水商売のお部屋



あずま通り店 新宿区歌舞伎町1-8-3良川ビル2階
TEL: 03-6205-5732