

RENECAT導入済物件★消臭抗菌効果が半永久持続 更新時、エアコン・水回り清掃無料でサービスします！

0207 号室 専有面積 22.71㎡

間取 1R+ロフト

賃料 **75,000** 円/月

共益費 6,000 円/月

Access

東京メトロ有楽町線
「**地下鉄赤塚**」 駅徒歩 3分



東武東上線
「**下赤塚**」 駅徒歩 4分



- カラーTVモニター付オートロック
- 共用部には防犯カメラ(2台)
- ダブルロック&ディンプルキー
- 遮音性に優れたフローリング仕上げ
- 室内を快適に保つエアコン設置
- 2ロガスシステムキッチン
- バスルームとトイレを独立
- 清潔な暖房付き温水シャワートイレ
- 雨天・冬は必須！浴室換気乾燥暖房機
- 収納力の高いワローゼット

- ★追焚き機能浴室テレビ付バス
- ★美容にも効果的なミストサウナ
- ★ロフト付(約4J)天井吹き抜け
- 入居者専用ゴミ置き場
- ★ペット飼育可(敷金1ヶ月)
- ↑(猫2匹若しくは中型犬1匹まで)
- BS・110°CS利用可能(別途費用)
- ★Wi-Fiインターネット無料使い放題
- ↑速度等詳細はTEL0120-988-660
- 24時間利用可能な宅配ボックス



24時間安心サポート

設備のトラブルに24時間365日の受付体制

医療健康サービス 24

看護師が24時間365日ご相談に応じます。

※図面と現況が異なる場合、現況優先とさせていただきます。
※退去時清掃費用、更新時更新費用等がございます。

物件概要

所在地 / 東京都練馬区田柄2丁目36-4
 構造・規模 / 木造 2階建
 総戸数 / 14 戸
 築年月 / 2020年03月09日
 入居日 / 2024年06月20日

契約条件

保証金2ヶ月 (契約時償却)

C保証システム利用料(家賃総額の50%~)
 ↑工ボス保証にて成約となった場合、年次保証料2万円
 保証金契約時償却
 24Hサポート料22,000円/2年・鍵交換代22,000円
 室内抗菌処理代17,600円事務手数料11,000円
 当社指定賃貸入居者総合保険加入の事(別途費用)
 ※賃料口座引落し(口座振替手数料要確認)
 普通賃貸借2年契約
 ※LPガス(預かり金無し)

新宿本店 新宿区新宿3-21-4新宿ニュータワービル1階
TEL: 03-6279-2032



みずばや
水商売のお部屋



あずま通り店 新宿区歌舞伎町1-8-3良川ビル2階
TEL: 03-6205-5732

**RENECAT導入済物件★消臭抗菌効果が半永久持続
更新時、エアコン・水回り清掃無料でサービスします！**

Access

東武東上線
「**大山**」駅徒歩 **9分**



東武東上線
「**下板橋**」駅徒歩 **14分**

- モニター付オートロックシステム
- 安心！共用部には防犯カメラ設置
- 来訪者を確認可能ハンズフリーインターホン
- 防犯性の高いダブルロック・ディンプルキー
- 防犯サムターン・鍵デッド・ドアガード採用
- 床フローリング仕様・快適なエアコン装備
- あると嬉しい！室内リモコン照明付き
- ミニキッチンガス1口(下収納有)
- バスルームとトイレを独立
- 清潔な暖房便座付き温水シャワートイレ

- ★インターネット無料
- 度等詳細はTel.0120-900-979
- 家族・冬場も嬉しい！追い焚き機能付きバス
- 雨天・冬は必須！浴室換気乾燥暖房涼風機
- 清潔感のある独立洗面台
- 収納力のあるトール型シューズBOX
- ペット可：中型犬・猫1匹※別途敷金1ヶ月
- BS・CS110°(要別途契約・費用)
- 24時間受取可能！宅配BOX
- 海外審査・2人入居可能



0101 号室 専有面積 21.04㎡

間取 1K

賃料 **76,000** 円/月

共益費 8,000 円/月

物件概要

所在地／ 東京都板橋区熊野町32-5
構造・規模／ 鉄骨造 5階建
総戸数／ 14 戸
築年月／ 2021年10月31日
入居日／ 2024年06月12日

契約条件

保証金1ヶ月 (契約時償却)

M保証システム利用料:家賃総額55%~(最低金額5.5万円)
保証金契約時償却
24Hサポート料22,000円/2年・鍵交換代22,000円
室内抗菌処理代17,600円事務手数料11,000円
当社指定賃貸入居者総合保険加入の事(別途費用)
※賃料口座引落し(口座振替手数料:月額550円)
普通賃貸借2年契約
※LPガス(要担保金)
☆キャンペーンは4/未までの成約者様限定

24時間安心サポート

設備のトラブルに24時間365日の受付体制

医療健康サービス 24

看護師が24時間365日ご相談に応じます。

※図面と現況が異なる場合、現況優先とさせていただきます。
※退去時清掃費用、更新時更新費用等がございます。

新宿本店 新宿区新宿3-21-4新宿ニューターワビル1階
TEL: 03-6279-2032



みずべや
水商売のお部屋



あずま通り店 新宿区歌舞伎町1-8-3良川ビル2階
TEL: 03-6205-5732

ペット可築浅分譲賃貸マンション

ARCOBALENO ITABASHISAKURAGAWA

東武東上線『上板橋』駅 徒歩10分
東武東上線『ときわ台』駅 徒歩15分

■ 物件概要

名称：ARCOBALENO ITABASHISAKURAGAWA
(アルコバレーノ桜橋川)

所在地：東京都板橋区桜川2丁目7番5号

構造：鉄筋コンクリート造 地上5階建

竣工：2021年12月

交通：東武東上線『上板橋』駅 徒歩10分
東武東上線『ときわ台』駅 徒歩15分

条件：敷金0ヶ月/礼金0.5ヶ月 (1Fのみ)

敷金0ヶ月/礼金1ヶ月 (1F以外)

更新料 新賃料の1ヶ月分

文書事務手数料 5,500円(税込)

振替事務手数料 330円(税込)/月

鍵交換費 27,500円(税込)

ステージ安心サポート24 (税込) 19,800円

火災保険：18,000円(自己加入可※条件有)

■ 保証会社

保証会社：①エポスRoomiD②ルームバンクインシュア

毎月支払い合計額の50%

学生プラン初回 10,000円

月額保証料700円

保証会社利用しない場合、敷金2ヶ月

～ご利用保証会社～

エポスROOMiD・ルームバンクインシュア

※留学生プラン 初回：毎月支払い合計額の1.00% (最低保証40,000円)

月額保証料 700円

外国人サポートプラン利用料 10,800円/年 (初年度より)

※初期費用のお支払いにクレジットカード決済をご利用可

※法人様契約の際の諸条件は別途お問い合わせください

※退去時、賃主の指定業者による室内のクリーニング費用(1K:44,000円・税込 1DK:55,000円)・エアコン内部洗浄(14,300円・税込/台)は借主様負担となります。



独立洗面台



309(1DK)



102(1K)

※203は反転



104(1DK)



※参考写真

高級感ある
ホテルライクな
内廊下♪



【募集条件】

号室	賃料	間取り	専有面積	現況
102	79,000円	1K	25.48㎡	現空
104	79,000円	1DK	25.33㎡	4/17空予定
106	79,000円	1K	25.33㎡	5/16空予定
203	82,000円	1K	25.48㎡	現空
309	83,000円	1DK	26.37㎡	4/7空予定
504	85,000円	1K	25.51㎡	現空

管理費 15,000円

106・504(1K)

※ペット飼育可能※
※猫・小型犬いずれか2匹
飼育時は敷金1ヶ月預かり
(体長50cm以内・体重10kgまで)

～～設備～～

- ※TVモニター付オートロック
- ※2口ガスシステムキッチン
- ※独立洗面化粧台(シャワー・トイレ)
- ※浴室換気暖房乾燥機
- ※ウォシュレット
- ※室内洗濯防水バ
- ※エアコン1基
- ※防犯カメラ
- ※防犯センサー(1F)
- ※BS・CS・CATV(JCOM東京)

ネット・wi-fi
無料

- ※宅配ボックス・メールボックス
- ※インターネット無料 Wi-Fi対応 (ギガプライズ) ※他回線利用不可
- ※敷地内ゴミ置き場
- ※1Fエレベーター前モニター
- ※駐車場 20,000円/月
- ※バイク置き場 3,000円/月
- ※無料駐輪場

※駐車場・バイク置き場・駐輪場は空状況要確認

図面と現況が異なる場合は、現況優先と致します

新宿本店 新宿区新宿3-21-4新宿ニューワールドビル1階
TEL: 03-6279-2032



みずべや
水商売の由緒屋



あずま通り店

新宿区歌舞伎町1-8-3良川ビル2階
TEL: 03-6205-5732

西武池袋線「桜台」駅 徒歩10分 西武池袋線「練馬」駅 徒歩15分
都営大江戸線「新江古田」駅 徒歩12分

FR :

クレヴィスタ練馬桜台Ⅱ 105

内覧時車は近隣の駐車場へ止めてください。
敷地内駐車場へは駐車しないで下さい。

東京都練馬区豊玉北3丁目17-15

構造 鉄筋コンクリート6階建

面積 25.52㎡

竣工 2019年7月

間取り 1K



退去予定日：2024/05/22
方角：北西



*101はピアノ教室の為、朝から夕方迄ピアノ等の楽器の音が聞こえる可能性があります。

セールスポイント

こだわりポイント満載のクレヴィスタ練馬桜台Ⅱ。二口コンロが付いています。こちらは管理人が巡回するため、セキュリティレベルの高いマンションです。豊富な番組が楽しめるBS、CSに加入できます。練馬区エリアや西武池袋線桜台付近までのお引っ越しをご検討されているなら、お問い合わせやご連絡をお待ちしております。知識が豊富なスタッフがご対応させていただきます。

スマートホーム

スマホアプリ「Space Core」で利用可。お部屋により設置されている機器が異なる場合や、非設置の物件もございますので現地をご確認ください。【機能】①スマートロック②温湿度センサー③室内防犯カメラ④赤外線家電操作機能⑤管理会社とのチャット機能など

※図面と現況が異なる場合は現況優先になります。



▼賃貸借条件

賃料	80,000円
共益費	15,000円
契約期間	2年
更新料	新賃料の1ヶ月
▼その他条件	
ペット	不可
法人	可
外国籍	留学生(語学/専/短) 敷金+1.5 社会人・大学生 敷金+1

※法人(保証会社不可):敷金+2ヶ月/礼金+2ヶ月
※水・風可:敷金+1ヶ月
※2人同居:敷金+1ヶ月
※不動産業者入居不可(連保も不可)
※民泊転貸禁止
※先行申込可・先行契約不可

▼初期費用

敷金	0ヶ月
礼金	0ヶ月
保証:イオースカート	緊急連絡先40%
保証:ルームバンク 口振手数料¥330	緊急連絡先40%
保証:GTN	GTN 外国籍の方エポスグローバルプラン 総額家賃の100% +月次費用 総額家賃の2%
その他月額費用	リビングアシスト総合保険 800円
室内清掃費用	55,000円
鍵交換代	33,000円
その他初期費用	書類作成代: 11,000円
入居時期	予定 2024年6月中旬

新宿本店

新宿区新宿3-21-4新宿ニュータウンビル1階
TEL: 03-6279-2032



みずべや
水商売のお部屋



あずま通り店

新宿区歌舞伎町1-8-3良川ビル2階
TEL: 03-6205-5732

FOR RENT 【分譲賃貸マンション】

リルシア 【先行契約となります】



A'タイプ
29.56㎡



Dタイプ
29.18㎡

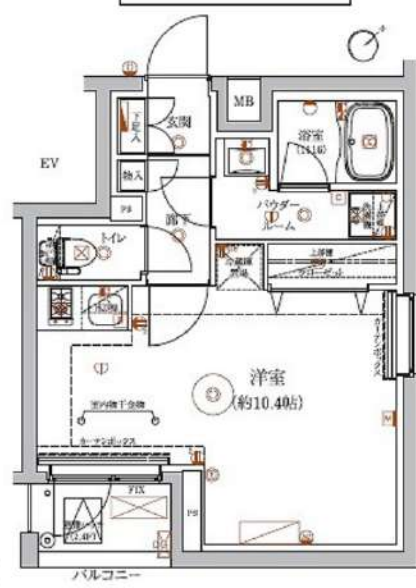

RELUXIA 東武練馬

賃料	賃料表を参照下さい		
間取り	1K・1R	物件種別	マンション (居住用)
管理費	15,000円	礼金	賃料表を参照下さい
交通	東武東上線「東武練馬」駅 徒歩10分		
物件所在地	東京都板橋区西台四丁目5-10		
構造・規模	鉄筋コンクリート造 陸地上階数4階建		
専有面積	間取参照下さい	向き	賃料表を参照下さい
築年月	2021年3月	入居時期	賃料表を参照下さい
契約期間	2年間(更新可)	原状回復	退去時精算
鍵交換費用	27,500円	損害保険	20,000円
更新料	新賃料1ヶ月分	更新事務手数料	新賃料0.5ヶ月分+税
駐輪場	有 ※詳細、空き確認は下記、建物管理へお問い合わせ下さい。		
ペット飼育	可 犬・猫1匹まで (成長時体長50cm・体重10kg程度まで)		
建物管理会社	フューリアルコミュニティ TEL 03-6435-5998		
保証会社必須	(あんしん保証・ジェイリース 賃料等の50%・GTN 賃料等の70%) 大手法人契約の場合、保証会社免除相談。但し、敷金1ヶ月加算。		
設備	共設設備:	BSCS110	
	インターネット:	シーファイブ ※インターネット使用料無料	
	CATV:	無	
備考	都市ガス水道エアコン給湯バス専用トイレ専用バス・トイレ別シャワー・温水洗浄便座・BS端子・CS・ガスキッチンシステムキッチン・洗面台・室内洗濯機置場・浴室乾燥機・フローリング・エレベータ・モニター付きオートロック・宅配ボックス・分譲タイプ・外観タイル張り・24時間換気システム・クロゼット・シューズボックス・ダブルロック・IoT導入済		
備考	安心入居サポート 17,600円 引越虫駆除サービス 16,500円		

★ペット飼育可★ (規定有り) ★インターネット使用料無料★

★外国籍可★海外審査可★ (18歳以上) ※二人入居不可※

号室	賃料	敷金	礼金	タイプ	向き	退去日	入居時期
302	86,500円	0	1	A'	北西	6/1 退去予定	2024年6月下旬
406	88,000円	0	1	D	南東	4/13 退去予定	2024年5月上旬

別途管理費 15,000円

※図面と現況が異なる場合は現況が優先となります。■申し込みの際はイタンジBBにてお願いします。■お部屋は原則として「クリーニング中」以外現況引き渡しです。■保証会社必須(あんしん保証など多数)。初回保証料は、賃料等の合計額の50%。年間更新料は10,000円。但し大手法人契約の場合で保証会社利用しない場合は、敷金1ヶ月プラスです。■ペット飼育可の物件で飼育する場合は、申込書にその旨(種類、数)を記載。敷金1ヶ月プラス(退去時償却)。建物管理規約等により制限があります。また、管理規約や飼育細則等の違反により賃貸借契約が解除となる場合があります。■建物全館禁煙です。但し、専有部分においては、退去時に天井クロスを張り替え(借主全額負担)を前撮りに容認します。■前払解約(1年未満・フリーレント)についての契約の理合は1年9か月未満)違約金賃料等の1ヶ月分■解約予告2ヶ月前。更新料、新賃料の1ヶ月分。更新事務手数料0.5ヶ月分(税別)。■駐輪場、バイク置場、駐輪場については、建物管理会社への空確認を要します。また、お申し込みは原則別途建物管理会社にお申込み願います。■楽器使用相談物件の場合、建物の管理規約等による制限があります。使用時間、音量について他の居住者様へのご配慮をお願いします。騒音苦情については、契約解除となる場合があります。■退去時にルームクリーニング、エアコンクリーニング等の費用負担があります。■写真やパースはイメージとなります。工事中仕様が異なる場合がございます。

新宿本店 新宿区新宿3-21-4新宿ニューパークビル1階
TEL: 03-6279-2032

みずべや
水商売のお部屋

あずま通り店 新宿区歌舞伎町1-8-3良川ビル2階
TEL: 03-6205-5732

NISHI IKEBUKURO RESIDENCE 201

物件種別	間取り	賃料	管理費等
マンション	1K	99,500円	15,000円

**便利な宅配ボックス セキュリティも室内設備も充実 ペット可
高級分譲賃貸マンション 人気の角部屋!**

便利な宅配ボックス セキュリティも室内設備も充実 ペット可 高級分譲賃貸マンション 人気の角部屋!

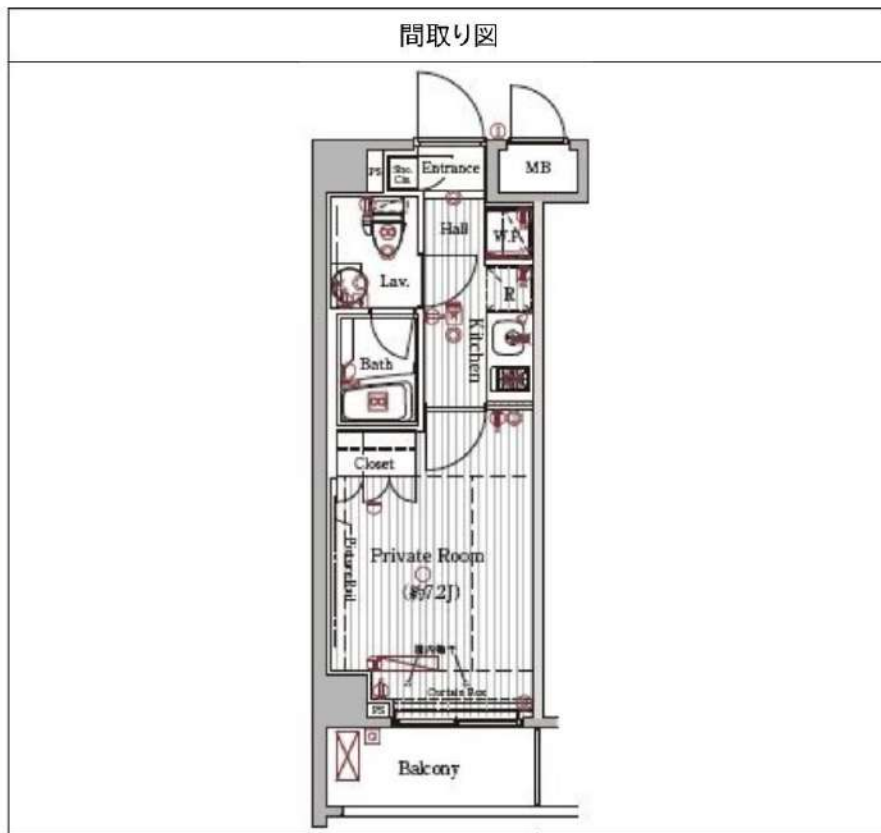

敷金/保証金	0円	礼金/権利金	99,500円
敷引/償却金	0円	更新料	1.5ヶ月(新賃料)
更新事務手数料			
その他費用			
物件所在地	東京都豊島区西池袋4丁目2-2		
交通	山手線 池袋駅 徒歩10分 西武池袋線 椎名町駅 徒歩9分 山手線 目白駅 徒歩11分		
間取り詳細			
構造	鉄筋コンクリート 1階 / 4階建		
面積	22.33㎡	向き	北西
築年月	2009年2月	契約期間	普通借家契約 2年
退去日		入居時期	2024年6月25日
駐車場	駐輪場		
設備	24時間換気システム, ダウンライト, 浴室乾燥, ガス給湯, バス・トイレ別, CS, シャワー, 2口コンロ, ガスキッチン, 温水洗浄便座, エアコン, 室内洗濯機置場, 押入, BS, CATV, シューズボックス, モニタ付オートロック, 洗面化粧台, クローゼット, フローリング, 角住戸, ガスコンロ, ユニットバス, トイレ有, バス有, システムキッチン, TVインターホン, デザイナーズ, エレベーター, 外壁タイル張り, 宅配BOX		
入居諸条件	ペット可, 事務所不可, 二人入居可		
損害保険	要 23,000円(2年)		
保証会社	可 保証会社必須/～50%		
備考	■入居中サポート/21450円 ■抗菌代/17600円 ■事務手数料/11000円 ■保証会社必須/～50% ■保険/23000円 ■鍵費用/22000円 ■契約期間(2年普借) ※違約金有 ☆AZPの賃料+1万円でスーパーゼロプラン適用 ★0 ■ペット飼育時条件有		

※図面と異なる場合は現況を優先となります。

新宿本店 新宿区新宿3-21-4新宿ニューワークビル1階 TEL: 03-6279-2032

みずべや 水商売のお部屋

あずま通り店 新宿区歌舞伎町1-8-3良川ビル2階 TEL: 03-6205-5732

FOR RENT

グラントゥールス小竹向原 502号室

有楽町線小竹向原駅 徒歩6分

西武有楽町線新桜台駅 徒歩14分
有楽町線氷川台駅 徒歩18分ルーフ
バルコニー
有り浴室
乾燥機

角部屋



二面採光



最上階

TVモニター付
オートロックペット飼育可能
犬・猫可(小型2匹まで)※保証金
1ヶ月追加

Roof Balcony(6J)

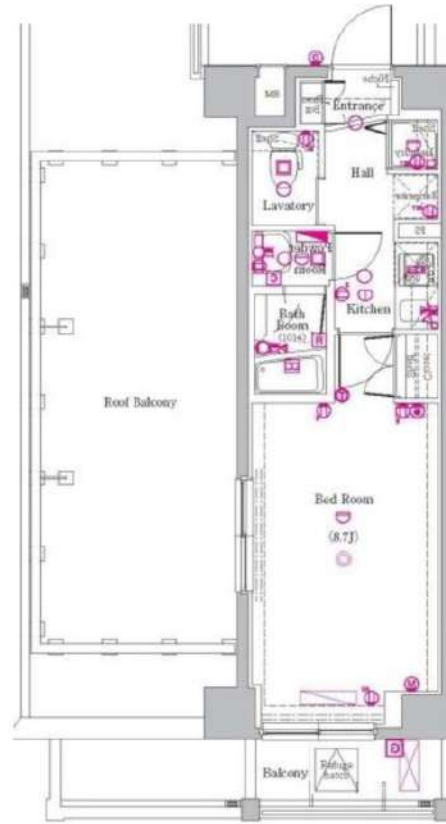

※図面と状況が異なる場合は、状況で優先致します。

分譲賃貸マンション

賃料	100,000円	管理費	10,000円
間取	1K	専有面積	壁芯26.36㎡
保証金	1ヵ月	礼金	0ヵ月
敷金	0ヵ月	更新料	1ヵ月

住居表示	東京都板橋区小茂根 1丁目 25-21		
建築構造	鉄筋コンクリート地上5階	所在階	5階
入居日	相談	建物竣工	2011年5月
現況	居住中	退去予定日	2024年5月1日
ペット飼育	可能	くらしーど24	2年16,500円
火災保険料	少額短期保険 2年18,000円～	鍵交換代	22,000円
設備			
備考	<p>■インターネット「Ucom光」(別途契約)</p> <p>■保証金は貸主受領時に全額償却されます。預かり金ではありません。退去時原状回復で借主が負担すべき費用の内、保証金の額までは貸主負担に変更することとし、借主への請求から差し引かれます。</p> <p>■保証会社必須 ■解約2ヶ月前予告 ■短期解約違約金有</p> <p>■ペット飼育の場合保証金1ヶ月追加 ■入居審査後、インターネット・電気・ガス・水道のご利用に関し、業者よりお電話させていただきます。</p> <p>■駐輪場・駐車場等の確認は共用部管理会社へお問い合わせください。</p> <p>■居住中・完成前の物件は全て先行契約になります。</p> <p>■共用部管理会社：㈱日本コミュニティー 03-5366-1222</p>		
保証会社 第1候補	【初回】賃料+管理費合計の50%	:	55,000円
	【月次】賃料+管理費合計の1.5%	:	1,650円

新宿本店 新宿区新宿3-21-4新宿ニューパークビル1階
TEL: 03-6279-2032



みずべや
水商売のお部屋



あずま通り店 新宿区歌舞伎町1-8-3良川ビル2階
TEL: 03-6205-5732

【山手線に住まう幸せ】重厚な鉄筋コンクリート造り
駅前にスーパー、コンビニ、飲食店豊富で生活環境良好

Access

JR山手線
「大塚」駅徒歩 10分

JR山手線
「池袋」駅徒歩 14分

- 安心セキュリティ！オートロックシステム
- 安心！共用部には防犯カメラ設置
- 防犯性に優れたダブルロック
- 遮音性に優れた床フローリング仕様
- 室内快適に保つエアコン設置（2基）
- 収納力のあるトール型シューズクローゼット
- システムキッチン2口ガスコンロ
- お化粧・身支度もしやすい独立洗面台
- 雨天・冬は必須！浴室換気乾燥暖房機
- 清潔な暖房便座付き温水シャワートイレ

- ★Wi-Fiインターネット使い放題
- ↑速度等詳細は☎0120-988-660
- ★便利で嬉しい！追い炊き機能付バス
- 雨天・外出時に便利で嬉しい！室内物干し
- 収納便利なクローゼット
- BS/CS110°※別途費用
- あると便利！敷地内ゴミ置場
- 24時間受取可能！宅配BOX
- 早期解約違約金：1年未満1ヶ月分



0201 号室 専有面積 30.71㎡

間取 1LDK

賃料 131,000 円/月

共益費 12,000 円/月

物件概要

所在地／ 東京都豊島区上池袋1丁目18-27
構造・規模／ 鉄筋コンクリート造 5階建
総戸数／ 14 戸
築年月／ 2023年05月31日
入居日／ 2023年06月13日

契約条件

敷金0ヶ月・礼金0ヶ月

- ①エボス保証料（初回50%・年10,000円）
- ②Jリース保証料（初回50%・年10,000円）
- 口座引き落とし手数料：550円/月
- ※①⇒②の順で審査となります。
- 明豊サポート初回登録料：9,900円
- 貸主指定賃貸入居者総合保険加入の事（別途費用）
- 普通賃貸借2年契約/★先行契約受付中★
- 退去時メンテナンス費用：49,500円（契約時支払）
- エアコンクリーニング費用：11,000円/1台（退去時支払）
- ※風・留学生・学生契約不可・二人入居可
- ※外国籍就労者の場合は、日本語が話せる方のみ審査可
- ※水商売の方は勤務先が法人格の場合のみ審査受付可

※図面と現況が異なる場合、現況優先とさせていただきます。

新宿本店 新宿区新宿3-21-4新宿ニュータウンビル1階
TEL：03-6279-2032



みずべや
水商売のお部屋



あずま通り店 新宿区歌舞伎町1-8-3良川ビル2階
TEL：03-6205-5732

オーパスレジデンス中板橋 807

物件種別	間取り	賃料	管理費等
マンション	1LDK	150,500円	9,000円

【インターネット無料(※J:COM NET光1G)】温水式床暖房付 ペット可 築浅高級賃貸レジデンス

【インターネット無料(※J:COM NET光1G)】温水式床暖房付 ペット可 築浅高級賃貸レジデンス

敷金/保証金	0円	礼金/権利金	0円
敷引/償却金	0円	更新料	1ヶ月(新賃料)
更新事務手数料			
その他費用			
物件所在地	東京都板橋区中板橋22-10		
交通	東武東上線 中板橋駅 徒歩3分 都営三田線 板橋本町駅 徒歩16分 東武東上線 大山駅 徒歩12分		
間取り詳細	洋室 4.50畳		
構造	鉄筋コンクリート 8階 / 13階建		
面積	35.37㎡	向き	東
築年月	2023年3月	契約期間	普通借家契約 2年
退去日		入居時期	2024年6月23日
駐車場	バイク置き場		
設備	浴室乾燥、ガス給湯、バス・トイレ別、CS、シャワー、2口コンロ、ガスキッチン、温水洗浄便座、エアコン、室内洗濯機置場、押入、BS、ウォークインクローゼット、モニタ付オートロック、洗面化粧台、ネット使用料不要、クローゼット、フローリング、2F以上、トイレ有、ガスコンロ、ユニットバス、バス有、追い焚き風呂、システムキッチン、シューズウォークインクローゼット、TVインターホン、デザイナーズ、エレベーター、外壁タイル張り、宅配BOX		
入居諸条件	ペット可、事務所不可、二人入居可		
損害保険	要 25,000円(2年)		
保証会社	必須 Jリース・セゾン30%、オリコ50%		
備考	<ul style="list-style-type: none"> ■更新料/新賃料の1.00ヶ月 ■入居中サポート0円 ■Jリース・セゾン30%、オリコ50% ■鍵費用/25300円 ■保険/25000円 ■必要書類 申込時/公的身分証明、収入証明 ■契約時/住民票 ■ペット飼育時条件有 ■短期違約金1年未満賃料1ヶ月分 		

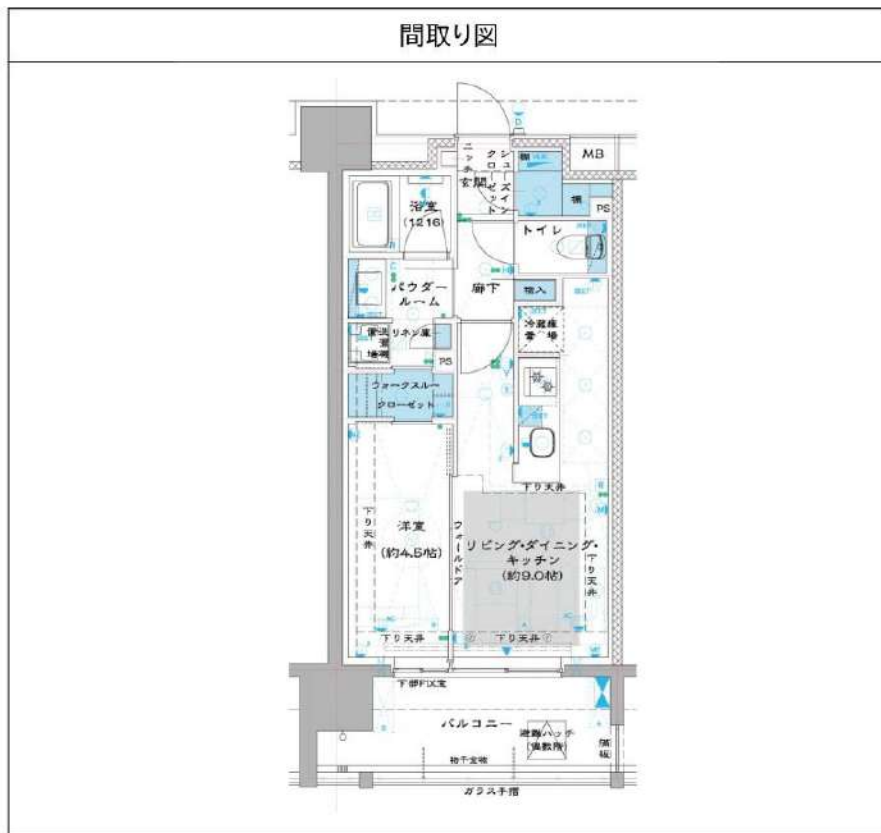

※図面と異なる場合は現況を優先となります。

新宿本店

新宿区新宿3-21-4新宿ニューターワビル1階
TEL: 03-6279-2032



みずべや
水商売のお部屋



あずま通り店

新宿区歌舞伎町1-8-3良川ビル2階
TEL: 03-6205-5732