

デザイナーズマンション

Pont du Gard (ポンデュ ガール)

JR 中央・総武線線

『大久保』駅 徒歩 5 分

光インターネット無料!!



賃貸条件

- 敷金 / 0 ヶ月 ■礼金 / 0 ヶ月
- 管理費 (月額) / 7,000 円
- 共聴設備費 (月額) / 1,000 円
- 鍵交換代 (入居時) / 15,000 円 (税別)
- ルームクリーニング代 (入居時) / 35,000 円 (税別)
- 火災保険 / 15,000 円 / 2 年
- 24 時間サポート / 10,000 円 (税別) / 2 年
- 保証会社 / 必須
(ジェイリース 保証人有: 家賃総額の 30% 無: 家賃総額の 50%)
- 契約期間 / 2 年 ■更新料 / なし (※備考参照)
- 備考 / ※1 年未満の解約 (退去) は賃料の 2 ヶ月分違約金として支払う
※2 年未満の解約 (退去) は賃料の 1 ヶ月分違約金として支払う
※保証会社 (総額 10%/1 年) 火災保険 (15,000 円 / 2 年)
24 時間サポート (10,000 円 (税別) / 2 年) の更新料あり
※当物件は禁煙物件となっております ※当物件は駐輪禁止となっております

※ 現況と図面に相違がある場合は、現況を優先します
※ 206 の上階段はございません



位置	賃料	合計面積 (ロフト面積含む)
101	71,000円	13.39㎡ (ロフト面積 4.37㎡)
308	74,000円	13.46㎡ (ロフト面積 4.28㎡)
310	76,000円	14.77㎡ (ロフト面積 4.63㎡)

管理費: 7,000円 (月額)

現況: 5/27 退去予定

現況: 5/31 退去予定

現況: 4/24 退去予定

物件概要

- 所在 / 〒169-0074 東京都新宿区北新宿 3-5-13
- 構造 / RC 造 2 階建半地下 1 階 ■竣工日 / 2020 年 8 月
- 交通 / 総武中央線「大久保」駅 徒歩 5 分
山手線「新大久保」駅 徒歩 10 分
山手線「新宿」駅 徒歩 20 分
- 設備 / 敷地内防犯カメラ設置・録画機能付モニタフォン・バス・トイレ別 (シャワールーム)
IH コンロ・温水洗浄便座付トイレ・室内洗濯機置場・室内物干し・エアコン・
ホワイトフローリング・ピクチャーレール・プロパンガス・シューズボックス・
LED ダウンライト・ペアガラス・光インターネット無料・デザイナーズ物件・宅配ボックス・オートロック

敷金・礼金・更新料 0

宅配ボックス設置!!

オートロック付き!!

防犯カメラ有り!!



新宿本店 新宿区新宿3-21-4 新宿ニューターワビル1階
TEL: 03-6279-2032



みずべや
水商売のお部屋



あずま通り店 新宿区歌舞伎町1-8-3 良川ビル2階
TEL: 03-6205-5732

モアナ幡ヶ谷

京王新線『幡ヶ谷』駅 徒歩5分
京王線『笹塚』駅 徒歩10分

入居者インタビューをチェック!



ご入居者様のお声や
部屋のお写真を
掲載しております。

敷金・礼金・更新料0



光インターネット無料!!
オートロック付き!!

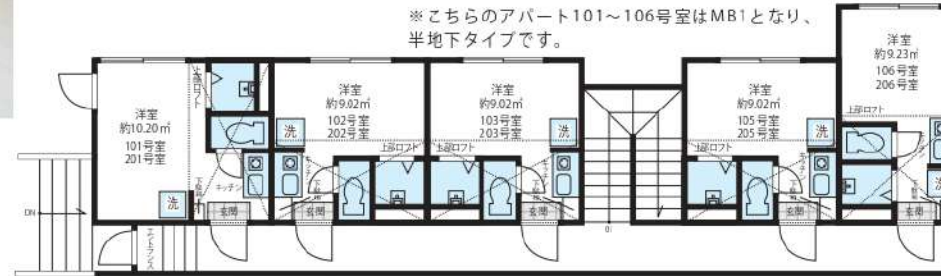

MB1・2F ※間取り共通(エントランス部分はMB1のみ)



賃料表 Rent Roll

位置	賃料	合計面積 (ロフト面積含む)
201	72,500円	14.57㎡ (ロフト面積 4.37㎡)
現況: 6/8退去予定		

賃貸条件

- 敷金/0ヶ月 ■礼金/0ヶ月
- 管理費(月額)/5,000円
- 鍵交換代(入居時)/15,000円(税別)
- ルームクリーニング代(入居時)/35,000円(税別)
- 火災保険/15,000円/2年
- 24時間サポート/10,000円(税別)/2年
- 保証会社/必須
(ジェイリース 保証人有:家賃総額の30% 無:家賃総額の50%)
- 契約期間/2年 ■更新料/なし(※備考参照)
- 備考/※1年未満の解約(退去)は賃料の2ヶ月分違約金として支払う
※2年未満の解約(退去)は賃料の1ヶ月分違約金として支払う
※保証会社(総額10%/1年)火災保険(15,000円/2年)
24時間サポート(10,000円(税別)/2年)の更新料あり
※当物件は禁煙物件となっております ※当物件は駐輪禁止となっております

物件概要

- 所在/〒151-0072 東京都渋谷区幡ヶ谷1-28-2
- 構造/木造2階建て半地下1階 ■竣工日/2016年9月
- 交通/京王新線「幡ヶ谷」駅 徒歩5分 京王線「笹塚」駅 徒歩10分
小田急線「代々木上原」駅 徒歩13分
- 設備/敷地内防犯カメラ・TVモニターフォン・バストイレ別(シャワールーム)・IHコンロ・エアコン・ホワイトフローリング・ピクチャレール・プロパンガス・シューズボックス・LEDダウンライト・複層ガラス・光インターネット無料・オートロック

新宿本店

新宿区新宿3-21-4新宿ニューターワビル1階
TEL: 03-6279-2032



みずうる
水商売のお部屋



あずま通り店

新宿区歌舞伎町1-8-3良川ビル2階
TEL: 03-6205-5732

デザイナーズ物件!! 光インターネット無料!!

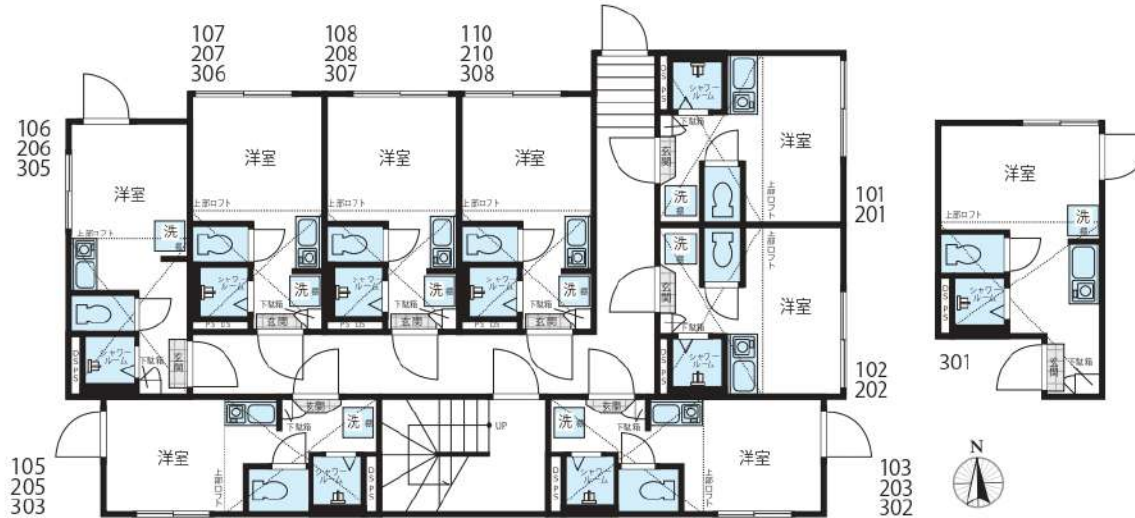

敷金・礼金・更新料 0



賃貸条件

- 敷金 /0 ヶ月 ■礼金 /0 ヶ月
- 管理費 (月額) /5,000 円
- 共聴設備費 (月額) /1,000 円
- 鍵交換代 (入居時) /15,000 円 (税別)
- ルームクリーニング代 (入居時) /35,000 円 (税別)
- 火災保険 /15,000 円 /2 年
- 24時間サポート /10,000 円 (税別) /2 年
- 保証会社 / 必須
(ジェイリース 保証人有: 家賃総額の30% 無: 家賃総額の50%)
- 契約期間 /2 年 ■更新料 /なし (※備考参照)
- 備考 /※1 年未満の解約 (退去) は賃料の2 ヶ月分違約金として支払う
※2 年未満の解約 (退去) は賃料の1 ヶ月分違約金として支払う
※保証会社 (総額10%/1 年) 火災保険 (15,000 円 /2 年)
24 時間サポート (10,000 円 (税別) /2 年) の更新料あり
※当物件は禁煙物件となっております ※当物件は駐輪禁止となっております

オートロック付き・宅配ボックス有り!!

物件概要

- 所在 /〒169-0074 東京都新宿区北新宿3-5-23
- 構造 / 木造2 階建て半地下1 階 ■竣工日 /2019 年 12 月
- 交通 /JR 総武線「大久保」駅徒歩 5 分・
JR 山手線「新大久保」駅徒歩 9 分「新宿」駅徒歩 15 分
- 設備 /敷地内防犯カメラ設置・録画機能付モニター・
バストイレ別 (シャワールーム)・IH コンロ・温水洗浄便座付トイレ・
室内洗濯機置場・室内物干し・エアコン・ホワイトフローリング・ピクチャーレール・
プロパンガス・シューズボックス・LED ダウンライト・ペアガラス・光インターネット無料・
デザイナーズ物件・オートロック・宅配ボックス

賃料表 Rent Roll

位置	賃料	合計面積 (ロフト面積含む)
302	70,500円	13.70㎡ (ロフト面積 4.54㎡)

現況: 4/20退去予定

取引態様:代理

新宿本店 新宿区新宿3-21-4新宿ニューターワビル1階
TEL: 03-6279-2032



みずべや
水商売のお部屋



あずま通り店 新宿区歌舞伎町1-8-3良川ビル2階
TEL: 03-6205-5732

デザイナーズマンション

NORTH HILL SHINJUKU WEST (ノースヒル シンジュク ウェスト)

JR 中央・総武線『大久保』駅 徒歩 7分
山手線『新宿』駅 徒歩 20分

人気の鉄筋コンクリートマンションタイプ!!



敷金・礼金 0

更新料 0

賃料表 Rent Roll 管理費：5,000円 共聴設備費：1,000円 町会費：100円

位置	賃料	合計面積 (ロフト面積)
----	----	--------------

205	77,000円	14.15㎡ (ロフト面積 4.65㎡)
-----	---------	----------------------

現況：5/29退去予定

207	77,000円	14.15㎡ (ロフト面積 4.65㎡)
-----	---------	----------------------

現況：4/21退去予定

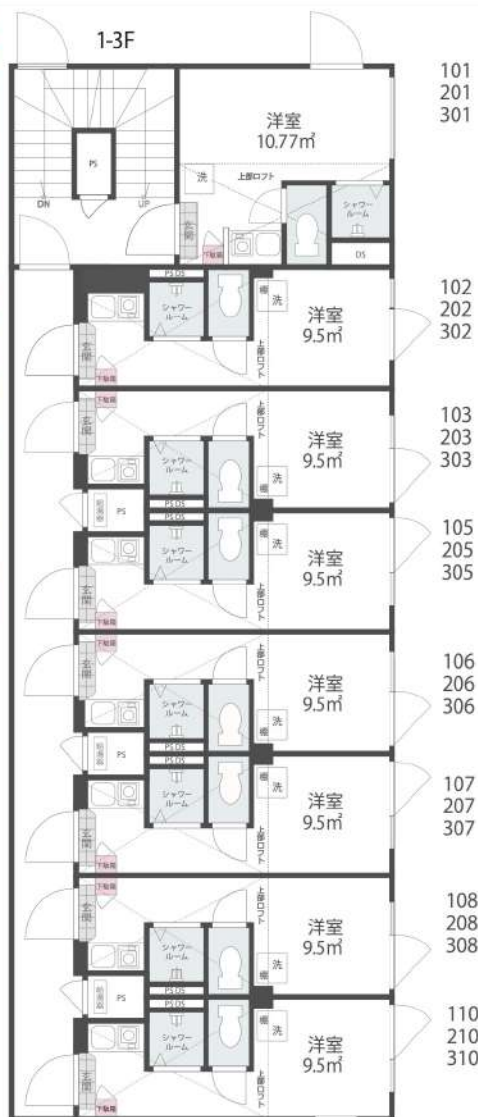

101
201
301

102
202
302

103
203
303

105
205
305

106
206
306

107
207
307

108
208
308

110
210
310



光インターネット無料!! 宅配ボックス設置!! オートロック付き!!

賃貸条件

- 敷金 / 0ヶ月 ■礼金 / 0ヶ月 ■管理費 (月額) / 5,000円
- 共聴設備費 (月額) / 1,000円 ■町会費 (月額) / 100円
- 鍵交換代 (入居時) / 15,000円 (税別)
- ルームクリーニング代 (入居時) / 35,000円 (税別)
- 火災保険 / 15,000円 / 2年
- 24時間サポート / 10,000円 (税別) / 2年
- 保証会社 / 必須 (ジェイリース 保証人有: 家賃総額の30% 無: 家賃総額の50%)
- 契約期間 / 2年
- 更新料 / なし (*備考参照)
- 備考 / ※1年未満の解約 (退去) は賃料の2ヶ月分の違約金あり
※2年未満の解約 (退去) は賃料の1ヶ月分の違約金あり
※保証会社 (総額 10%/1年) 火災保険 (15,000円 / 2年)
24時間サポート (10,000円 (税別) / 2年) の更新料あり
※当物件は禁煙物件となっております。
※当物件は駐輪禁止物件となっております。

物件概要

- 所在 / 〒169-0074 東京都新宿区北新宿 2-5-28
- 構造 / RC 造 2階建半地下1階 ■竣工日 / 2021年3月
- 道路から見て右側が WEST になります。
- 交通 / JR 中央・総武線『大久保』駅 徒歩 7分
JR 総武線『東中野』駅 徒歩 12分 山手線『新宿』駅 徒歩 20分
都営大江戸線『新宿西口』駅 徒歩 18分
- 設備 / オートロック・宅配ボックス・防犯カメラ・
録画機能付インターフォン・無料光インターネット・ロフト・
BT 別 (シャワールーム)・照明器具付 (LED ダウンライト)・
温水洗浄機能付便座・エアコン・室内洗濯機置場・IH コンロ・
プロパンガス・室内物干し・シューズボックス・
ピックアップレール・全身姿見・複層ガラス・ホワイトフローリング

*現況と図面に相違のある場合は現況を優先致します。

新宿本店 新宿区新宿3-21-4新宿ニュータワービル1階
TEL: 03-6279-2032



みざぱぱ
水商売のお部屋



あずま通り店 新宿区歌舞伎町1-8-3長川ビル2階
TEL: 03-6205-5732

デザイナーズマンション!!

(ナノ カミオチアイ)

Nano 上落合

Rent Roll ※管理費共通：月額5,000円 ※共聴設備費：月額1,000円

位置	賃料	合計面積 (ロフト面積含む)
201	79,000円	13.67㎡ (ロフト4.33㎡)

現況：6/18退去予定

312	79,500円	13.03㎡ (ロフト4.03㎡)
-----	---------	-------------------

現況：4/20退去予定

物件概要

- 所在 / 〒161-0034 東京都新宿区上落合 3-3-6
- 構造 / RC造 2階建半地下1階
- 竣工日 / 2020年11月
- 交通 / 都営大江戸線「中井」駅徒歩1分
東京メトロ東西線「落合」駅徒歩5分
JR 総武中央線「東中野」駅徒歩10分
- 設備 / オートロック・宅配ボックス・防犯カメラ・
無料光インターネット・ロフト・録画機能付インターフォン・
トイレシャワールーム別・照明器具付(LEDダウンライト)・
温水洗浄機能付便座・エアコン・室内洗濯機置場・IHコンロ・
室内物干し・シューズボックス・ピクチャーレール・全身姿見・
複層ガラス・ホワイトフローリング・プロパンガス

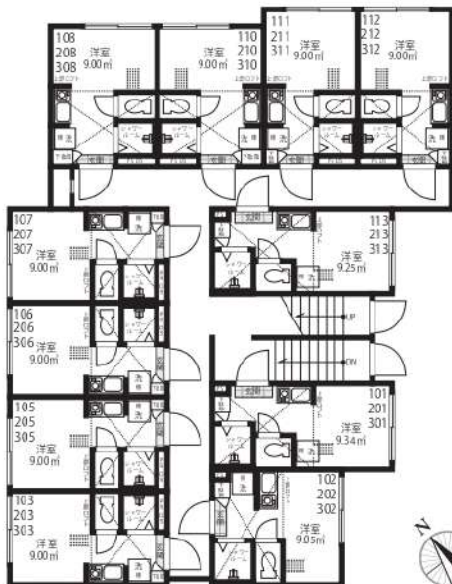

賃貸条件

- 敷金 / 0ヶ月 ■礼金 / 0ヶ月
- 管理費 / 5,000円 (月額) ■共聴設備費 / 1,000円 (月額)
- 鍵交換代 (入居時) / 15,000円 (税別)
- ルームクリーニング代 (入居時) / 35,000円 (税別)
- 火災保険 / 15,000円 / 2年
- 24時間サポート / 10,000円 (税別) / 2年
- 保証会社 / 必須 (ジェイリース: 保証人有 / 家賃総額の30% 保証人無 / 家賃総額の50%)
- 契約期間 / 2年 ■更新料 / なし (※備考参照)
- 備考 / ※1年未満の解約 (退去) は賃料の2ヶ月分違約金あり
※2年未満の解約 (退去) は賃料の1ヶ月分違約金あり
※保証会社 (総額10%/1年) 火災保険 (15,000円 / 2年)
24時間サポート (10,000円 (税別) / 2年) の更新料あり
※当物件は禁煙物件となっております

都営大江戸線

『中井』駅 徒歩 1分

宅配ボックス・オートロック有

敷金・礼金・更新料0!!

光インターネット無料!!



新宿本店 新宿区新宿3-21-4新宿ニューターワビル1階
TEL: 03-6279-2032



みずぺや
水商売のお部屋



あずま通り店 新宿区歌舞伎町1-8-3良川ビル2階
TEL: 03-6205-5732

フェニックス新宿夏目坂 202

物件種別	間取り	賃料	管理費等
マンション	1K	118,000円	12,000円

敷金/保証金	118,000円	礼金/権利金	118,000円
敷引/償却金	0円	更新料	1ヶ月(新賃料)
更新事務手数料			
その他費用	<small>[-一時金] 鍵交換費用(税込): 27,500円 [月次費用] 家財保険+付帯サービス(税込): 1,835円 (備考) ■契約時: 当月分+翌月分の賃料・管理費をお支払い頂きます ■ペット飼育時: 敷金1ヶ月追加(別途飼育相則参照・要申請書) ■解約時: ルームクリーニング費用及び借主負担分の原状回復費用をお支払い頂きます</small>		
物件所在地	東京都新宿区原町3丁目33-2		
交通	都営大江戸線 若松河田駅 徒歩4分 都営大江戸線 牛込柳町駅 徒歩5分		
間取り詳細	2階: 洋室 10.60畳		
構造	鉄筋コンクリート 2階 / 10階建		
面積	32.20㎡	向き	南
築年月	2012年8月2日	契約期間	普通借家契約 2年
退去日	2024年5月31日	入居時期	2024年6月下旬
駐車場			
設備	2口ガス 独立洗面台 脱衣室 浴室換気乾燥機 追焚 温水洗浄便座 エアコン 角部屋 2面採光		
入居諸条件	ペット可, 二人入居可		
損害保険			
保証会社	必須 トーシンライフ、オリコフォレントインシュア、全保連/保証料: 初回=賃料等×50%、月額=賃料等×1%		
備考	■民泊利用不可 ■部屋タイプ: B※内装は入居までに変更となる場合がございます ■外国籍相談可(申込条件: 在留カード必須、日本語読み書き出来る方、連帯保証人必須: 日本人又は永住者) ■大手法人保証会社未加入時: 敷金・礼金を各1ヶ月追加 ◆内見予約は『スマート内覧』◆		

外観



その他

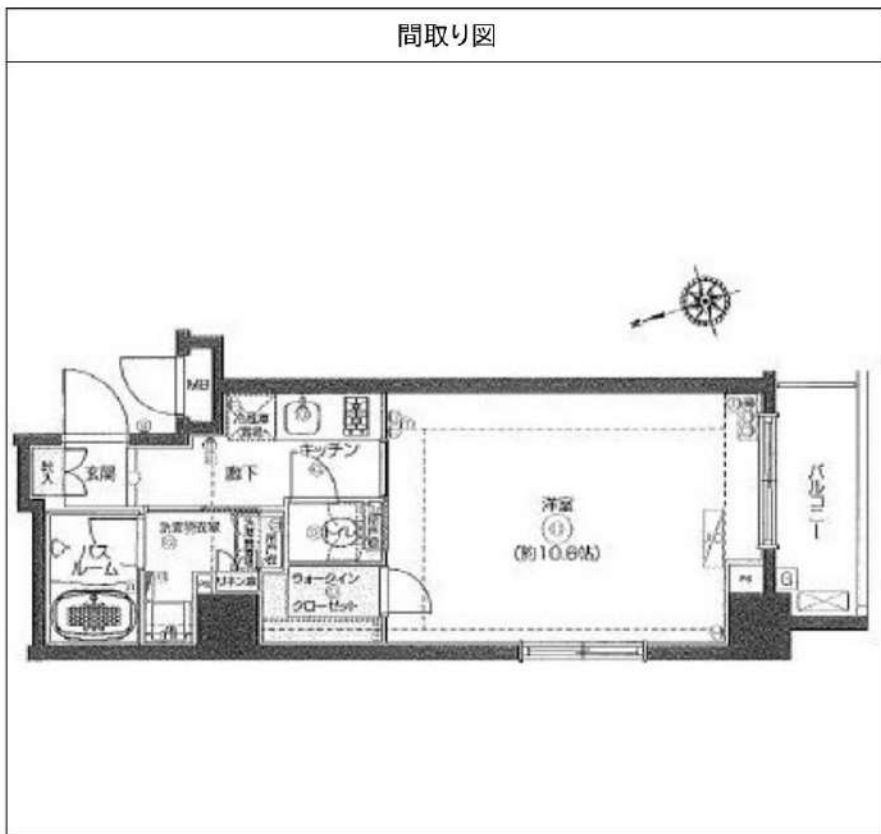

※図面と異なる場合は現況を優先となります。

新宿本店 新宿区新宿3-21-4新宿ニュータワービル1階
TEL: 03-6279-2032



みずべや
水商売のお部屋



あずま通り店 新宿区歌舞伎町1-8-3良川ビル2階
TEL: 03-6205-5732

ALTERNA神楽坂 I

東京メトロ東西線「神楽坂」徒歩5分
都営大江戸線「牛込神楽坂」徒歩8分
東京メトロ有楽町線「江戸川橋」徒歩8分

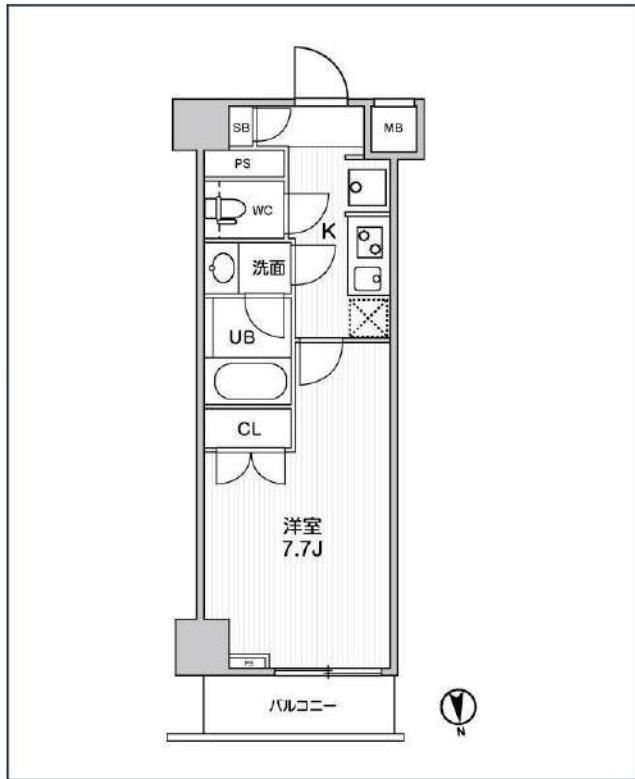

号室	賃料	
405	121,000円	

管理費	10,000円		
敷金	なし	礼金	0円
所在地	東京都新宿区西五軒町1-2		
構造・階建	RC 4階部分 / 地上9階、地下0階		
築年月	2018年10月	総戸数	71
間取り	1K	専有面積	25㎡
契約期間	普通借家2年	開口向き	北
保険		連帯保証人	指定しない

保証会社			
その他費用	鍵交換費用24,200円 税込、Goodプレミアムα (24Hサポートのみ) 11,000円 税抜(入居時)、住宅総合保険(フレックス)20,000円 非課税(入居時)、Goodプレミアムα 登録料2,000円/税抜(入居時)		
入居時期	2024年5月中旬	退去予定日	—

インターネット 使用料無料 オートロック 宅配ボックス 専用ゴミ置き場 浴室乾燥機 ウォシュレット エレベーター 礼金0 洗面所独立 照明器具 洗濯機置場室内 バス・トイレ別

コンロ2口 システムキッチン エアコン 24H換気システム 下駄箱 防犯カメラ 光ファイバー 集合ポスト フローリング ベランダ/バルコニー 外観タイル張り

※現況と図面に相違がある場合は、現況優先となります。

新宿本店 新宿区新宿3-21-4新宿ニューターワビル1階
TEL: 03-6279-2032



みずばや
水商売のお部屋



あずま通り店 新宿区歌舞伎町1-8-3良川ビル2階
TEL: 03-6205-5732

Weave Place Waseda Park

東京メトロ東西線「早稲田」徒歩12分
都電荒川線「面影橋」徒歩3分

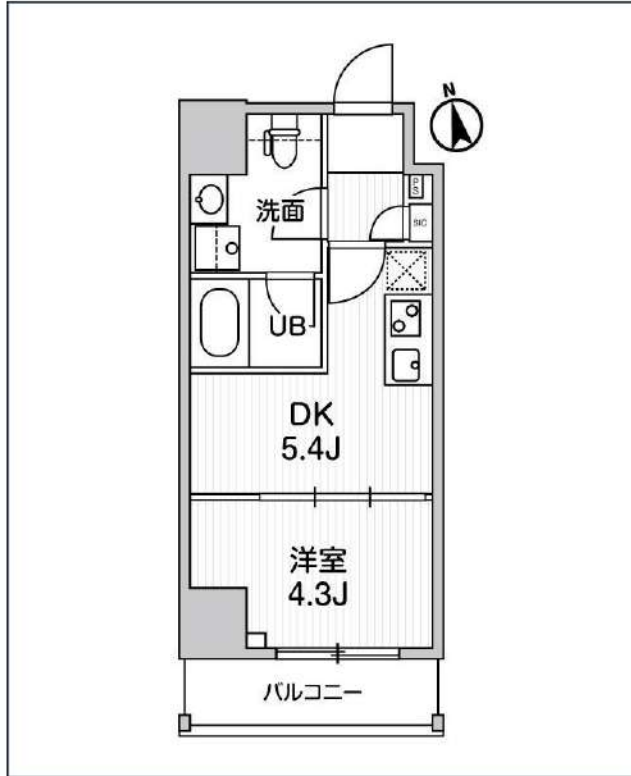
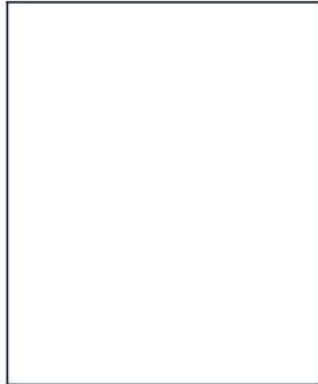

号室	賃料	
202	123,000円	

管理費	10,000円		
敷金	なし	礼金	0円
所在地	東京都新宿区西早稲田3丁目6-5		
構造・階建	RC 2階部分 / 地上14階、地下0階		
築年月	2023年7月	総戸数	57
間取り	1DK	専有面積	25.45㎡
契約期間	普通借家2年	開口向き	南
保険		連帯保証人	指定しない

保証会社			
その他費用	鍵交換費用24,200円 税込、Goodプレミアムα (24Hサポートのみ) 11,000円 税抜(入居時)、住宅総合保険(フレックス)20,000円 非課税(入居時)、Goodプレミアムα 登録料2,000円/税抜(入居時)		
入居時期	2024年7月上旬	退去予定日	—

備考	特約等につきましてはGoodリアルエステート仲介会社様専用サイトの部屋詳細をご確認下さい。/ フリーレント1ヶ月		
----	--	--	--

インターネット 使用料無料	オートロック	宅配ボックス	専用ゴミ置き場	浴室乾燥機	ウォシュレット	エレベーター	礼金0	洗面所独立	照明器具	洗濯機置場室内	バス・トイレ別
コンロ2口	システムキッチン	エアコン	24H換気システム	下駄箱	防犯カメラ	光ファイバー	集合ポスト	築2年以内	フローリング	ベランダ/バルコニー	外観タイル張り

※現況と図面に相違がある場合は、現況優先となります。

新宿本店 新宿区新宿3-21-4新宿ニュータワービル1階
TEL: 03-6279-2032



みずべや
水商売のお部屋



あずま通り店 新宿区歌舞伎町1-8-3良川ビル2階
TEL: 03-6205-5732

プレミアムキューブG市谷甲良町 404

物件種別	間取り	賃料	管理費等
マンション	1K	132,000円	15,000円

【Wi-Fiインターネット無料!※シーファイブ】ペット2匹可能 高級分譲賃貸デザイナーズレジデンス lot対応

【Wi-Fiインターネット無料!※シーファイブ】ペット2匹可能 高級分譲賃貸デザイナーズレジデンス lot対応

外観



その他



※図面と異なる場合は現況を優先となります。

間取り図

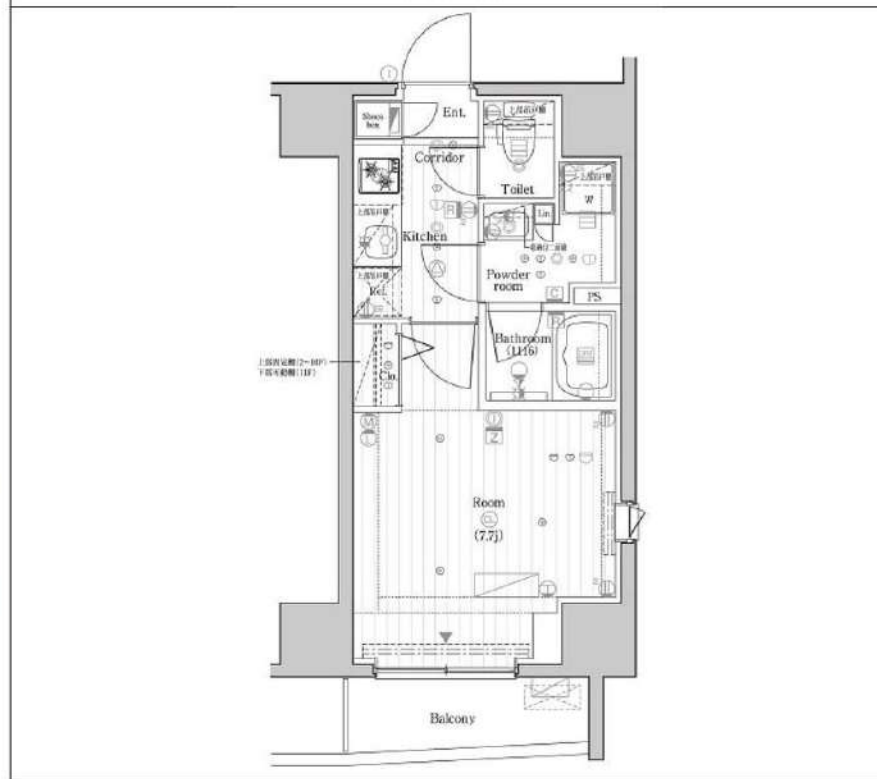

敷金/保証金	0円	礼金/権利金	132,000円
敷引/償却金	0円	更新料	1.5ヶ月(新賃料)
更新事務手数料			
その他費用			
物件所在地	東京都新宿区市谷甲良町2-24		
交通	都営大江戸線 牛込柳町駅 徒歩4分 東京メトロ東西線 神楽坂駅 徒歩11分 中央・総武線各停 市ヶ谷駅 徒歩18分		
間取り詳細			
構造	鉄筋コンクリート 4階 / 14階建		
面積	25.20㎡	向き	南
築年月	2018年11月	契約期間	普通借家契約 2年
退去日		入居時期	2024年6月25日
駐車場	駐輪場 バイク置き場		
設備	浴室乾燥、ガス給湯、バス・トイレ別、CS、押入、2口コンロ、ガスキッチン、温水洗浄便座、エアコン、室内洗濯機置場、シャワー、BS、モニターオートロック、洗面化粧台、ネット使用料不要、クローゼット、フローリング、システムキッチン、トイレ有、ガスコンロ、ユニットバス、ガスコンロ設置済、バス有、追い焚き風呂、シューズボックス、インターホン、デザイナーズ、エレベーター、外壁タイル張り、宅配BOX		
入居諸条件	ペット可、事務所不可、二人入居可		
損害保険	要 23,000円(2年)		
保証会社	可 保証会社必須/～50%		
備考	■入居中サポート/21450円 ■抗菌代/17600円 ■事務手数料/11000円 ■保証会社必須/～50% ■保険/23000円 ■鍵費用/22000円 ■契約期間(2年普借)※違約金有☆AZPの賃料+1万円でスーパーゼロプラン適用★0 ■ペット飼育時条件有		

新宿本店 新宿区新宿3-21-4新宿ニュータウンビル1階
TEL: 03-6279-2032



みずべや
水商売のお部屋



あずま通り店 新宿区歌舞伎町1-8-3良川ビル2階
TEL: 03-6205-5732

間取り図



基本情報

住所	東京都渋谷区本町3丁目 11-4	号室	701
交通	1 都営大江戸線西新宿五丁目駅 徒歩2分	間取り	1K
	2 丸ノ内線中野坂上駅 徒歩13分	広さ	壁芯28.55㎡
	3 京王線初台駅 徒歩14分	方角	北西
築年月	2020年3月	構造	RC・10階建
現況	期日指定 2024年5月中旬		

賃料等

敷金	0ヶ月	礼金	1ヶ月
賃料	143,000円		
共益費	11,000円		

●SBI日本少額短期保険/20,000円 契約期間2年 ●再契約料/新賃料の1ヵ月

■鍵交換代33,000円 ■退去時クリーンコート代55,000円 ■事務手数料22,000円 ■退去時精算手数料5,500円 (最終請求時) ■指定賃貸保証加入 (総賃料100%) ■賃料等引き落とし料330円/月 ■家具家電撤去費用38,500円 (家具家電無し契約を希望の場合) ■短期解約違約金: 賃料1ヶ月分 (1年未満) ■モバイルwifi (50GB) 付 ■民泊・簡易宿泊による利用及びそれに伴う広告等は一切禁止 ■法人で保証会社加入無しの場合、敷金1ヵ月 ■海外審査相談可 ■全物件先行契約になります。 ■事務所・SOHO利用禁止 ■外国籍の方: GTN加入要 (海外審査OK) 初回保証料: 賃料総額100% 月次手数料2,330円 (税込) ■プレミアムシリーズ

設備

エレベーター / 宅配ボックス / フローリング / 家具・家電付 / エアコン / ネット使用料不要 / TVインターホン / 分譲賃貸 / システムキッチン / 給湯 / バストイレ別 / 脱衣所 / 浴室乾燥機 / 温水洗浄便座 / 洗面所独立 / クロゼット / オートロック / 敷金不要 / 外国人可 / キャンペーン特集

建物内観



外観画像



SET UP賃貸 (家具・家電付き) 対応

[家具・家電付き基本内容] 条件をご確認ください。

- TV
- 冷蔵庫
- レンジ
- ベッド
- デスク
- チェア
- カーテン
- その他備品

※物件により異なる場合がございます。詳しくはお問合せ下さい。



新宿本店

新宿区新宿3-21-4新宿ニューパークビル1階
TEL: 03-6279-2032



みずほべんや
水商売のお部屋



あずま通り店

新宿区歌舞伎町1-8-3良川ビル2階
TEL: 03-6205-5732

ALTERNA中野

JR中央線「中野」徒歩8分
 JR中央・総武線「中野」徒歩8分
 東京メトロ東西線「中野」徒歩8分

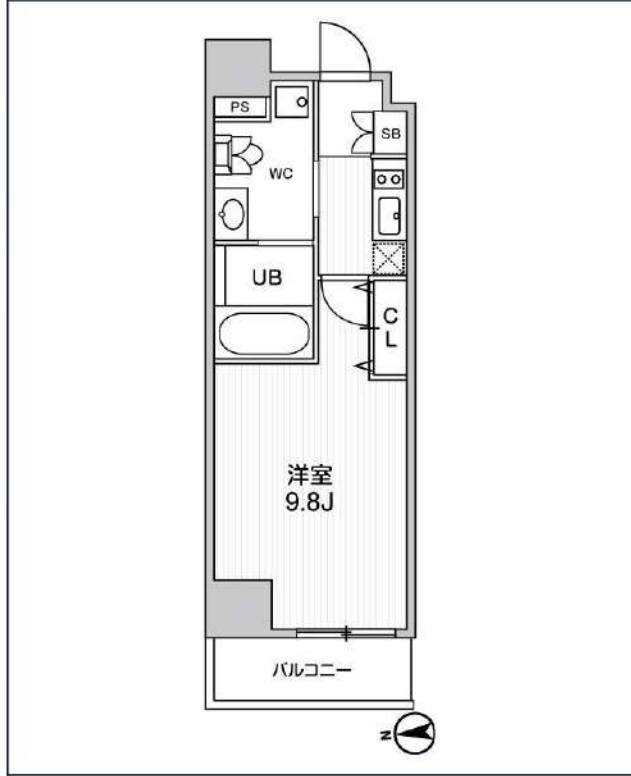

号室	賃料
201	144,000円

管理費	10,000円		
敷金	なし	礼金	0円
所在地	東京都中野区中野5丁目24-14		
構造・階建	RC 2階部分 / 地上11階、地下0階		
築年月	2023年5月	総戸数	61
間取り	1K	専有面積	30.51㎡
契約期間	普通借家2年	開口向き	西
保険		連帯保証人	指定しない

保証会社			
その他費用	鍵交換費用24,200円 税込、Goodプレミアムα (24Hサポートのみ) 11,000円 税抜(入居時)、住宅総合保険(フレックス)28,000円 非課税(入居時)、Goodプレミアムα 登録料2,000円/税抜(入居時)		
入居時期	2024年7月下旬	退去予定日	—

特約等につきましてはGoodリアルエステート仲介会社様専用サイトの部屋詳細をご確認下さい。 / ※2年未満の語学学校生様または海外審査の方はFRなし+AD募集条件よりマイナス1ヵ月となります。

インターネット 使用料無料	オートロック	宅配ボックス	浴室乾燥機	ウォシュレット	エレベーター	礼金0	洗面所独立	照明器具	洗濯機置場室内	バス・トイレ別	コンロ2口
システムキッチン	エアコン	24H換気システム	下駄箱	防犯カメラ	光ファイバー	集合ポスト	築2年以内	フローリング	ベランダ/バルコニー	外観タイル張り	

※現況と図面に相違がある場合は、現況優先となります。

新宿本店

新宿区新宿3-21-4新宿ニューパークビル1階
 TEL: 03-6279-2032



みずべや
 水商売のお部屋



あずま通り店

新宿区歌舞伎町1-8-3良川ビル2階
 TEL: 03-6205-5732