

# ドルチェ板橋区役所前 902号室

都営三田線「板橋区役所前」駅まで 徒歩5分

## 物件概要

- ◆所在地 : 東京都板橋区板橋2-46-12
- ◆構造 : 鉄筋コンクリート造 12階建
- ◆築年月 : 平成19(2007)年 3月
- ◆専有面積 : 23.04㎡ ◆バルコニー面積 : 4.56㎡
- ◆間取り : 1K ◆用途 : 住居専用
- ◆総戸数 : 29戸
- ◆建物管理会社 株式会社大京アステージ(03-6324-4120)  
※共用部設備・空き状況は上記へお問合せください

## 契約条件

- ◆敷金 : 1ヶ月 ◆礼金 : 1ヶ月
- ※大手法人等、保証会社未加入の場合は、敷金2ヶ月・礼金2ヶ月
- ◆更新料 : 新賃料1.5ヶ月分
- ◆更新手数料 : 22,000円
- ◆解約予告 : 2ヶ月前
- ◆入居日 : 相談

## その他条件

- ※事務手数料: 12,100円
- ※当社指定家財保険加入義務有(新規・更新): 16,800円~(2年間)
- ※鍵交換費用: 26,400円
- ※保証会社加入義務有(賃料と共益費総額の50%~)
- 次年度以降保証料10,000円/年(一部、850円/月 プラン有)
- ※24時間安心サポート加入義務有(2年間): 16,500円
- ※言語対応サービス: 1,500円/月(加入対象者: 外国籍入居者)
- ※退去時基本クリーニング費用: 1,650円/㎡
- ※ペットの飼育不可

賃料	共益費
70,000円	12,000円

※ マイソク内表示、全て税込価格

※ 図面と現況が異なる場合は現況を優先と致します。

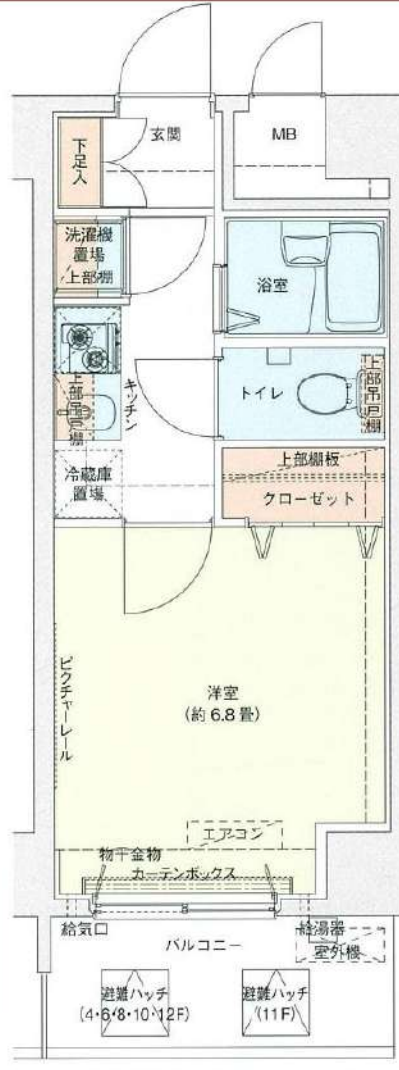

## 分譲賃貸マンション

### 角部屋

#### 【設備: 専有部】

- ◆エアコン
- ◆温水シャワー洗浄機能便座付きトイレ
- ◆浴室換気乾燥機
- ◆システムキッチン
- ◆室内洗濯機置場
- ◆フローリング
- ◆クローゼット
- ◆シューズボックス

#### 【設備: 共用部】

- ◎オートロック
- ◎TVモニター付インターホン
- ◎宅配ロッカー
- ◎エレベーター
- ◎監視カメラ
- ◎駐輪場



新宿本店 新宿区新宿3-21-4新宿ニューターワビル1階  
TEL: 03-6279-2032



みずべや  
水商売のお部屋



あずま通り店 新宿区歌舞伎町1-8-3良川ビル2階  
TEL: 03-6205-5732

# アクセス新江古田 102

物件種別	間取り	賃料	管理費等
マンション	1K	75,000円	15,000円

敷金/保証金	0円	礼金/権利金	0円
敷引/償却金		更新料	1ヶ月(新賃料)
更新事務手数料			

その他費用	[一時金] 鍵交換代(退去時請求): 38,500円, ルームクリーニング費用(退去時請求): 49,500円, エアコン内部洗浄費用/台(退去時請求): 13,200円, クラバセット(契約時請求・2年間): 20,000円		
-------	---	--	--

物件所在地	東京都練馬区豊玉北2丁目12-15		
-------	-------------------	--	--

交通	都営大江戸線 新江古田駅 徒歩6分 西武池袋線 江古田駅 徒歩8分 西武有楽町線 新桜台駅 徒歩12分		
----	---	--	--

間取り詳細	洋室 8.60畳, K 2.00畳		
-------	-------------------	--	--

構造	鉄筋コンクリート 1階 / 5階建		
----	-------------------	--	--

面積	25.65㎡	向き	北東
----	--------	----	----

築年月	2016年2月1日	契約期間	普通借家契約 2年
-----	-----------	------	-----------

退去日	2024年6月30日	入居時期	2024年7月中旬
-----	------------	------	-----------

駐車場	要問合せ 駐輪場 バイク置き場		
-----	-----------------	--	--

設備	バス・トイレ別, シャワー, ガスコンロ, ガスコンロ設置済, 2口コンロ, エアコン, 室内洗濯機置場, フローリング, 温水洗浄便座, 浴室乾燥, インターホン, ガス給湯, 24時間緊急通報システム, ガスキッチン, クローゼット, システムキッチン, シューズボックス, ダブルデインプルキー, モニタ付オートロック, 洗面化粧台, BS, CS, 24時間換気システム, 光ファイバー, TVインターホン, オートロック, セキュリティ有り, ダブルロック, デインプルキー, トイレ有, バス有, マルチメディアコンセント, 収納有, 人感照明センサー, 洗濯機置場, 洗面所にドア		
----	---	--	--

入居諸条件	ペット可, ルームシェア不可, 外国人相談, 楽器使用不可, 高齢者不可, 事務所不可, 二人入居相談, 法人可		
-------	--	--	--

損害保険	要 18,000円 (2年)		
------	----------------	--	--

保証会社	必須 新日本信用保証50%またはルームバンクインシュア40%		
------	--------------------------------	--	--

備考	引越業者指定有り: ベスト引越サービス / 退去時費用は審査状況により先払いのケース有り / ペット飼育可能(小型犬・猫1匹まで) 敷金1ヶ月追加 / 法人契約の場合、敷金礼金各1ヶ月分追加12ヶ月未満の解約の場合、短期解約違約金月額賃料1ヶ月分 解約予告2ヶ月前 アセットでんき利用必須		
----	--	--	--

外観



その他



※図面と異なる場合は現況を優先となります。

間取り図

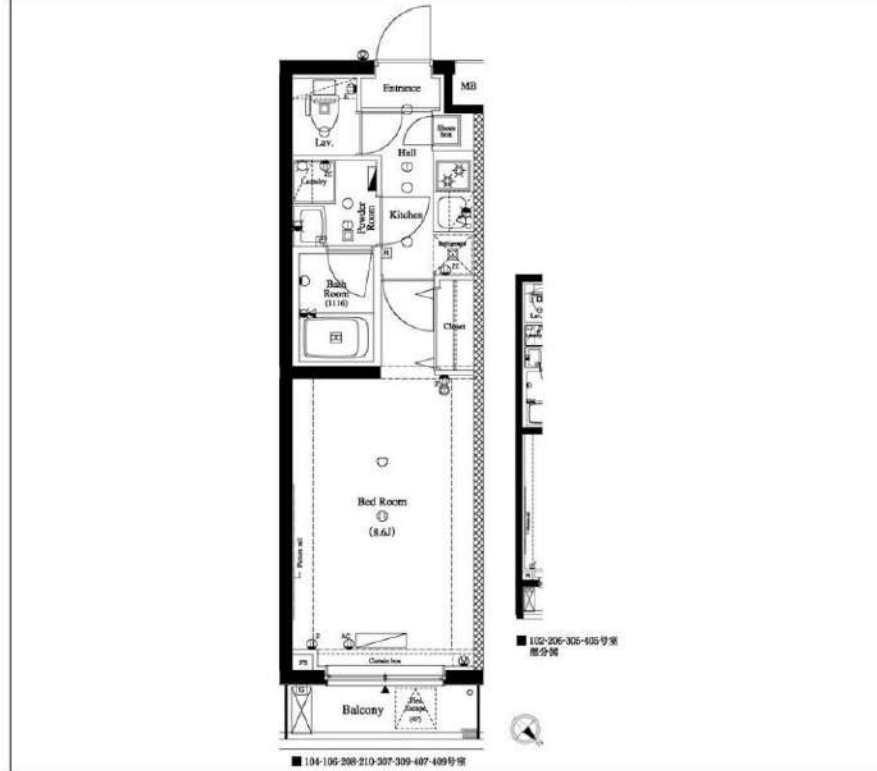

**新宿本店** 新宿区新宿3-21-4新宿ニュータワービル1階  
TEL: 03-6279-2032



**みずばや**  
水商売のお部屋



**あずま通り店** 新宿区歌舞伎町1-8-3良川ビル2階  
TEL: 03-6205-5732

# エルミタージュ池袋 203

物件種別	間取り	賃料	管理費等
マンション	1K	75,000円	10,000円

敷金/保証金	75,000円	礼金/権利金	75,000円
敷引/償却金	0円	更新料	1ヶ月(新賃料)
更新事務手数料			
その他費用	<small>[-一時金] 鍵交換費用(税込): 27,500円                  [月次費用] 家財保険+付帯サービス(税込): 1,735円                  [備考] ■契約時: 当月分+翌月分の賃料・管理費をお支払い頂きます ■解約時: ルームクリーニング費用及び借主負担分の原状回復費用をお支払い頂きます</small>		
物件所在地	東京都豊島区池袋1丁目7-23		
交通	山手線 池袋駅 徒歩9分 西武池袋線 池袋駅 徒歩11分 東京メトロ丸ノ内線 池袋駅 徒歩9分		
間取り詳細	2階: 洋室 6.10畳		
構造	鉄筋コンクリート 2階 / 5階建		
面積	21.53㎡	向き	北
築年月	2007年4月11日	契約期間	普通借家契約 2年
退去日	2024年5月26日	入居時期	2024年6月中旬
駐車場	要問合せ 駐輪場 バイク置き場		
設備	2口ガス(グリル付) 独立洗面台 浴室換気乾燥機 追焚 エアコン フローリング 室内洗濯機置場		
入居諸条件			
損害保険			
保証会社	必須 トーシンライフ、オリコフォレントインシュア、全保連/保証料: 初回=賃料等×50%、月額=賃料等×1%		
備考	■民泊利用不可 ■自転車: 月額500円、バイク置場: 月額1,000円~2,000円(契約時2年分一括払い※台数要確認) ■部屋タイプ: A2 ※内装は入居までに変更となる場合がございます ◆内見予約は『スマート内覧』◆ ■外国籍相談可(申込条件: 在留カード必須、日本語読み書き出来る方、連帯保証人必須: 日本人又は永住者) ■大手法人保証会社未加入時: 敷金・礼金を各1ヶ月追加		

外観



その他

間取り図

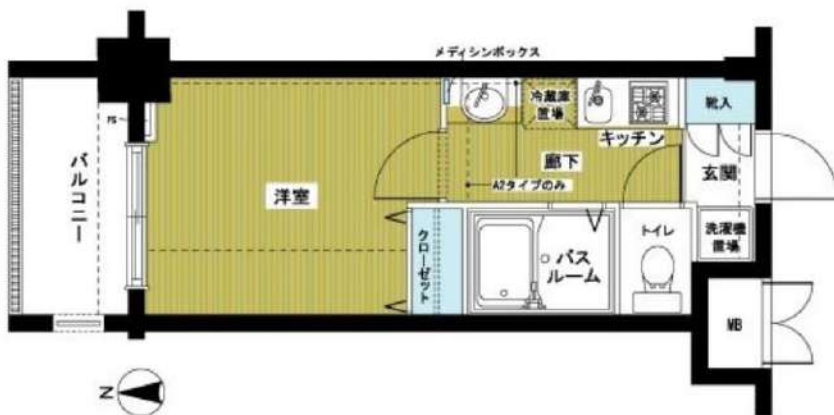

※図面と異なる場合は現況を優先となります。

新宿本店

新宿区新宿3-21-4新宿ニューワークビル1階  
TEL: 03-6279-2032



みずべや  
水商売のお部屋



あずま通り店

新宿区歌舞伎町1-8-3良川ビル2階  
TEL: 03-6205-5732

# ZOOM板橋大山 205

物件種別	間取り	賃料	管理費等
マンション	1K	84,000円	8,000円

敷金/保証金	84,000円	礼金/権利金	84,000円
敷引/償却金		更新料	1ヶ月(新賃料)
更新事務手数料			
その他費用	<small>[-一時金] 鍵交換費用(税込): 33,000円          [月次費用] 家財保険+付帯サービス(税込): 1,735円          (備考) ■契約時: 当月分+翌月分の賃料・管理費をお支払い頂きます ■ペット飼育時: 敷金1ヶ月追加(別途飼育相則参照・要申請書) ■解約時: ルームクリーニング費用及び借主負担分の原状回復費用をお支払い頂きます</small>		
物件所在地	東京都板橋区熊野町36番8		
交通	東武東上線 大山駅 徒歩8分		
間取り詳細	2階: 洋室 8.30畳		
構造	鉄筋コンクリート 2階 / 8階建		
面積	26.22㎡	向き	南
築年月	2018年2月28日	契約期間	普通借家契約 2年
退去日		入居時期	即入居
駐車場	要問合せ 駐輪場 バイク置き場		
設備	2口ガス 独立洗面台 脱衣室 浴室換気乾燥機 追焚 温水洗浄便座 フローリング 室内洗濯機置場		
入居諸条件	ペット可		
損害保険			
保証会社	必須 トーシンライフ、オリコフォレントインシュア、全保連/保証料: 初回=賃料等×50%、月額=賃料等×1%		
備考	■民泊利用不可 ■自転車: 月額500円 バイク: 月額2,000円 ※要空き確認・2年分一括払い ■部屋タイプ: E1 ■外国籍相談可(申込条件: 在留カード必須、日本語読み書き出来る方、連帯保証人必須: 日本人又は永住者) ■大手法人保証会社未加入時: 敷金・礼金を各1ヶ月追加 ◆内見予約は『スマート内覧』◆		

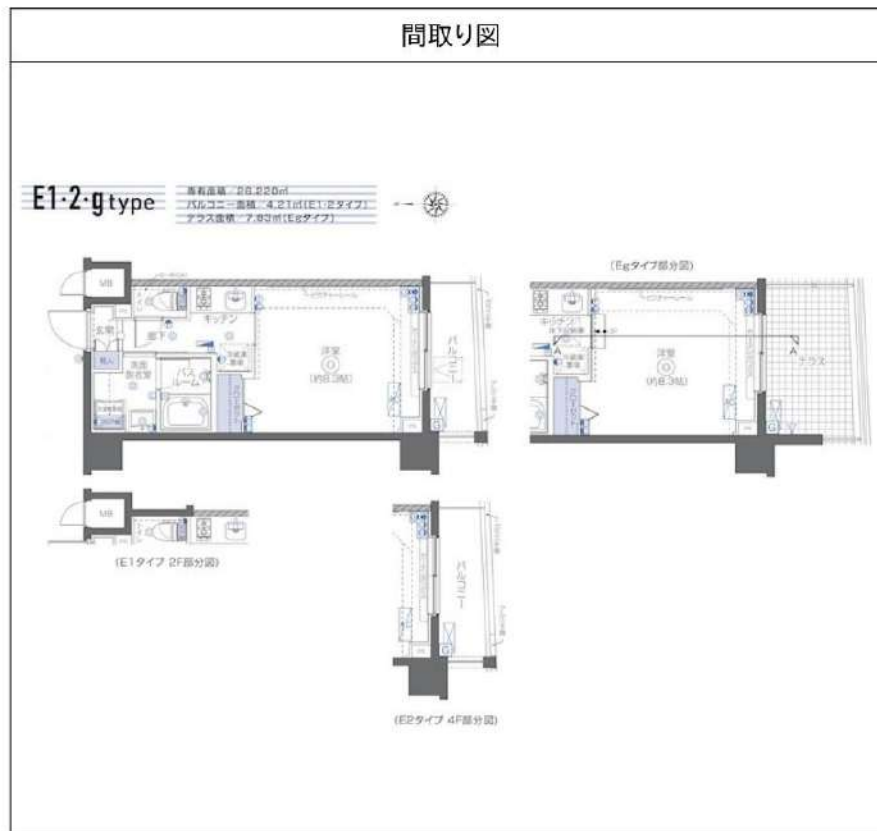

※図面と異なる場合は現況を優先となります。

**新宿本店** 新宿区新宿3-21-4新宿ニューワークビル1階  
TEL: 03-6279-2032



**みずべや**  
水商売のお部屋

**あずま通り店** 新宿区歌舞伎町1-8-3良川ビル2階  
TEL: 03-6205-5732

# ベルシード氷川台 608

物件種別	間取り	賃料	管理費等
マンション	1K	86,000円	15,000円

《必須》ベルプラス[家財保険/設備トラブル24時間駆け付け/騒音・近隣トラブルサポート]  
【月額:2200円(税込)] or 【2年一括:44000円(税込)] 選択可※但し一括払いは途中解約返金不可

【建物管理会社:ベルテックス TEL:03-6304-5597】 ペット種類・インターネット・BS・CS・駐車場・バイク置き場・駐輪場など共有部分に関しては建物管理会社にご確認下さい ※ペット可の場合は敷金1か月積増/償却となります。

外観

その他

間取り図

※図面と異なる場合は現況を優先となります。

敷金/保証金	0円	礼金/権利金	86,000円
敷引/償却金		更新料	1.5ヶ月(新賃料)
更新事務手数料	0円		
その他費用	[一時金] 鍵交換費: 33,000円, 室内抗菌代: 13,000円 [月次費用] ベルプラス: 2,200円		
物件所在地	東京都練馬区氷川台3丁目1-17		
交通	東京メトロ有楽町線 氷川台駅 徒歩10分 西武有楽町線 新桜台駅 徒歩19分 東武東上線 上板橋駅 徒歩19分		
間取り詳細	洋室 7.7畳		
構造	鉄筋コンクリート 6階 / 6階建		
面積	27.58㎡	向き	西
築年月	2021年7月	契約期間	普通借家契約 2年
退去日	2024年6月13日	入居時期	2024年7月中旬 予定
駐車場	駐輪場		
設備	システムキッチン, 給湯, CS, BS, 温水洗浄便座, 浴室乾燥, 洗面所独立, クローゼット, シューズボックス, パス有, パストイレ別, シェア, ガスコンロ, ガスコンロ設置済, 2口コンロ, エアコン, 室内洗濯機置場, オートロック, フローリング, TVインターホン, ネット使用料不要, 24時間換気システム, 2F以上, インターホン, モニタ付オートロック, 光ファイバー, 洗面化粧台, 洗面台, 脱衣所, 暖房便座, 当社管理物件, 浴室暖房, 分譲タイプ, 宅配BOX, 防犯カメラ, エレベーター, 敷地内ゴミ置き場, 管理室, メールボックス		
入居諸条件	ペット相談, ルームシェア相談, 飲食店不可, 外国人相談, 楽器使用不可, 高齢者相談, 子供相談, 事務所不可, 性別不問, 単身可, 二人入居相談, 法人可		
損害保険			
保証会社	必須 指定保証会社: 初回契約時: 50%、[リロ:月1,000円][URAG:1万円/年(月330円)] [カーサ:月1%] [エゴス:月1.3%][ジャックス:月額保証料1%]		
備考	内見・申込はいい生活スクエア 【必ず】図面はいい生活スクエアより取得ください《必須》ベルプラス[家財保険/設備トラブル24時間駆け付け/騒音・近隣トラブルサポート] 【月額:2200円(税込)] or 【2年一括:44000円(税込)] 選択可※但し一括払いは途中解約返金不可短期解約違約金: 1年未満は総賃料2ヶ月分、1年以上1.5年未満は総賃料1.5ヶ月分。ペット飼育可能な場合は敷金積増/償却となります。法人様申込の場合、条件によっては礼金増額になる場合がございます。		

新宿本店 新宿区新宿3-21-4新宿ニュータワービル1階  
TEL: 03-6279-2032



みずいばや  
水商売のお部屋



あずま通り店 新宿区歌舞伎町1-8-3良川ビル2階  
TEL: 03-6205-5732

FOR RENT

# DIPS上板橋 511号室

東武東上線上板橋駅 徒歩5分

都営三田線志村三丁目駅 徒歩25分  
有楽町線氷川台駅 徒歩28分

Wi-Fi  
インターネット無料

スマート家電  
コントローラー設置  
外出先から  
エアコンを  
つけられます!

浴槽サイズ  
BIG 1216(広め)

TVモニター付  
オートロック

浴室  
乾燥機

ペット飼育可能  
※保証金  
1ヶ月追加  
犬・猫可(小型2匹まで)

共用部 VR内見  
専有部 VR内見

専有部のVR内見はマンション内の別タイプの別部屋です。間取り・建具の色等が実際の部屋と異なる場合があります。

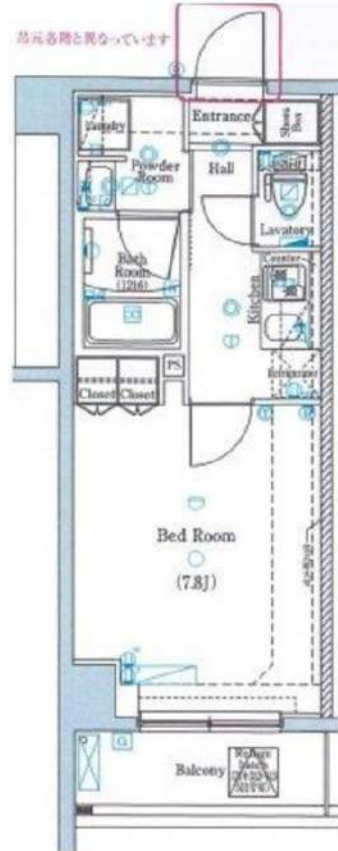
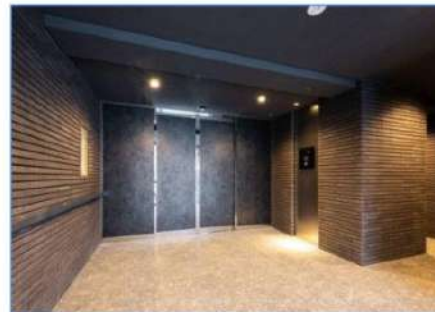

※図面と現況が異なる場合は、現況を優先致します。

## 分譲賃貸マンション

賃料	91,000円	管理費	10,000円
間取	1K	専有面積	壁芯25.46㎡
保証金	1ヵ月	礼金	0ヵ月
敷金	0ヵ月	更新料	1ヵ月

住居表示	東京都板橋区上板橋3丁目14-18		
建築構造	鉄筋コンクリート地上6階	所在階	5階
入居日	相談	建物竣工	2020年3月
現況	居住中	退去予定日	2024年5月26日
ペット飼育	可能	くらしーど24	2年16,500円
火災保険料	少額短期保険 2年18,000円~	鍵交換代	22,000円

設備	オートロック	温水洗浄便座	エレベーター付	パストイレ別	独立洗面台設置	電動ボイラー付
	ペット可	エアコン付	ワンブルキー	浴室乾燥機	2口コンロ	テレビモニター付

備考

- インターネット「シーファイブ、Wi-Fi」(無料)
- 保証金は貸主受領時に全額償却されます。預かり金ではありません。退去時原状回復で借主が負担すべき費用の内、保証金の額までは貸主負担に変更することとし、借主への請求から差し引かれます。
- 保証会社必須 ■解約2ヶ月前予告
- 短期解約違約金有
- ペット飼育の場合保証金1ヶ月追加
- 入居審査後、インターネット・電気・ガス・水道のご利用に関し、業者よりお電話させていただきます。
- 駐輪場・駐車場等の確認は共用部管理会社へお問い合わせください。
- 居住中・完成前の物件は全て先行契約になります。
- 共用部管理会社：㈱日本コミュニティー 03-5366-1222

保証会社	【初回】賃料+管理費合計の50%	50,500円
第1候補	【月次】賃料+管理費合計の1.5%	1,515円

新宿本店 新宿区新宿3-21-4新宿ニュータウンビル1階  
TEL: 03-6279-2032



みずべや  
水商売のお部屋



あずま通り店 新宿区歌舞伎町1-8-3良川ビル2階  
TEL: 03-6205-5732

### 間取り図

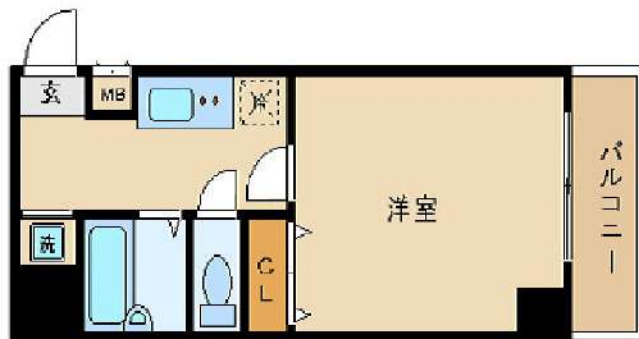

### 基本情報

住所	東京都豊島区東池袋2丁目 7-2	号室	1102		
交通	1	山手線大塚駅 徒歩8分	間取り	1K	
	2	丸ノ内線新大塚駅 徒歩9分	広さ	壁芯20.68㎡	
	3	山手線池袋駅 徒歩15分	方角	南西	
築年月	2005年2月	構造	RC・11階建	現況	期日指定 2024年6月上旬

### 賃料等

敷金	0ヶ月	礼金	1ヶ月
賃料	92,000円		
共益費	11,000円		

●SBI日本少額短期保険/20,000円 契約期間2年 ●再契約料/新賃料の1ヵ月

■鍵交換代33,000円 ■退去時クリーンコート代55,000円 ■事務手数料22,000円 ■退去時精算手数料5,500円 (最終請求時) ■指定賃貸保証加入 (総賃料100%) ■賃料等引き落とし料330円/月 ■家具家電撤去費用27,500円 (家具家電無し契約を希望の場合) ■短期解約違約金: 賃料1ヶ月分 (1年未満) ■モバイルwifi (50GB) 付 ■民泊・簡易宿泊による利用及びそれに伴う広告等は一切禁止 ■法人で保証会社加入無しの場合、敷金1ヵ月 ■海外審査相談可 ■全物件先行契約になります。 ■事務所・SOHO利用禁止 ■外国籍の方: GTN加入要 (海外審査OK) 初回保証料: 賃料総額100% 月次手数料2,330円 (税込) ■スタンダードシリーズ

### 設備

家具・家電付 / 冷蔵庫 / 電子レンジ / 洗濯機 / ベッド / テレビ / 南西向き / バストイレ別 / オートロック / 最上階 / 敷金不要 / 外国人可

### 建物内観



### 外観画像



### SET UP賃貸 (家具・家電付き) 対応

[ 家具・家電付き基本内容 ] 条件をご確認ください。

- TV
- 冷蔵庫
- レンジ
- ベッド
- デスク
- チェア
- カーテン
- その他備品

※物件により異なる場合がございます。詳しくはお問合せ下さい。



新宿本店

新宿区新宿3-21-4新宿ニューターワビル1階  
TEL: 03-6279-2032



みずべや  
水商売のお部屋



あずま通り店

新宿区歌舞伎町1-8-3良川ビル2階  
TEL: 03-6205-5732

# アクセス目白アジュールコート 703

物件種別	間取り	賃料	管理費等
マンション	1K	101,000円	15,000円

敷金/保証金	0円	礼金/権利金	0円
敷引/償却金		更新料	1ヶ月(新賃料)
更新事務手数料			
その他費用	[一時金] 鍵交換代(退去時請求): 38,500円, ルームクリーニング費用(退去時請求): 49,500円, エアコン内部洗浄費用/台(退去時請求): 13,200円, クラブアセット(契約時請求・2年間): 20,000円		
物件所在地	東京都豊島区雑司が谷3丁目10-5		
交通	山手線 池袋駅 徒歩8分 山手線 目白駅 徒歩9分		
間取り詳細	洋室 7.40畳, K 2.00畳		
構造	鉄筋コンクリート 7階 / 14階建		
面積	25.50㎡	向き	北東
築年月	2018年6月下旬	契約期間	普通借家契約 2年
退去日	2024年6月5日	入居時期	2024年6月中旬
駐車場	要問合せ 駐輪場 バイク置き場		
設備	バス・トイレ別, シャワー, システムキッチン, エアコン, 室内洗濯機置場, CS, BS, フローリング, 温水洗浄便座, 浴室乾燥, ネット使用料不要, シューズボックス, 24時間緊急通報システム, ダブルディンプルキー, モニタ付オートロック, 2F以上, 2ロコンロ, インターホン, ガスキッチン, ガス給湯, 洗面化粧台, 24時間換気システム, ウォークインクローゼット, 角住戸, マルチメディアコンセント, 人感照明センサー, TVインターホン, オートロック, セキュリティ有り, ダブルロック, デンプルキー, トイレ有, バス有, 収納有, 洗濯機置場, 洗面所にドア		
入居諸条件	ペット可, ルームシェア不可, 外国人相談, 楽器使用不可, 高齢者不可, 事務所不可, 二人入居相談, 法人可		
損害保険	要 18,000円(2年)		
保証会社	必須 新日本信用保証50%またはルームバンクインシュア40%		
備考	引越業者指定有り: ベスト引越サービス/退去時費用は審査状況により先払いのケース有り/ペット飼育可能(小型犬・猫1匹まで)敷金1ヶ月追加/法人契約の場合、敷金礼金各1ヶ月分追加12ヶ月未満の解約の場合、短期解約違約金月額賃料1ヶ月分 解約予告2ヶ月前 アセットでんき利用必須 インターネット無料		

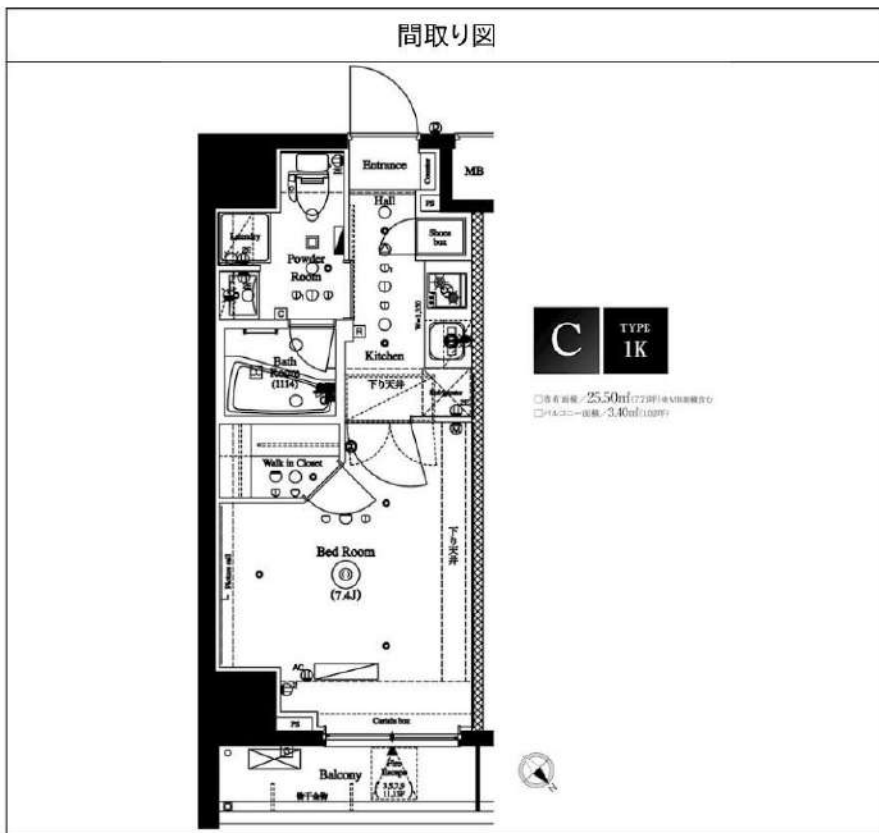

※図面と異なる場合は現況を優先となります。

新宿本店 新宿区新宿3-21-4新宿ニュータワービル1階  
TEL: 03-6279-2032



みずいばや  
水商売のお部屋



あずま通り店 新宿区歌舞伎町1-8-3良川ビル2階  
TEL: 03-6205-5732



# 分譲型賃貸マンション

埼京線 板橋駅まで 徒歩6分

東武東上線 下板橋駅まで 徒歩3分

システムキッチン,ガスコンロ設置済,2口コンロ,ガスレンジ付,耐震ラッチ吊戸棚,ガスキッチン,バス・トイレ別,脱衣所,浴室乾燥,温水洗浄便座,洗面所にドア,洗面化粧台,エアコン,B/S,CS,ネット使用料不要,ネット専用回線,光ファイバー,TVインターホン,マルチメディアコンセント,インターネット専用線配線済み,2F以上,防犯カメラ,オートロック,ダブルロック,ディンプルキー,給湯,エレベーター,24時間ゴミ出し可,風除室,敷地内ゴミ置き場,宅配BOX,24時間換気システム,外壁タイル張り,分譲タイプ,フローリング,耐震扉,室内洗濯機置場,クローゼット,シューズボックス,人感照明センサー



インターネット使い放題!  
★光ケーブル★  
(フレッツ光) 契約料・通信料不要  
※端末は各自のご負担となります。

## グランドコンシェルジュ池袋本町イースト

賃料	703号室 102,000円		
構造	鉄筋コンクリート造 地上階数 10階		
交通	埼京線 板橋駅まで 徒歩6分		
所在地	東京都豊島区池袋本町4丁目45-7		
完成	2020年9月	専有面積	26.25㎡
現況	空室	入居時期	相談
敷金	1ヶ月	共益費	5,000円
礼金	2ヶ月	契約終了時敷金償却	1ヶ月
契約期間	普通 2年間	解約予告	1ヶ月前
更新料	新賃料1ヶ月	火災保険	20,000円(2年)
保証会社	必須	保証人	不要

契約条件

[一時金] アクト安心ライフ24:16500円 鍵交換代:19800円 [月次費用] システム利用料:275円  
初回保証料:月額費用の40%、1年毎に更新保証料10,000円。(GTN使用時50%~100%)  
ペット(不可), 外国人入居(相談), 楽器使用(不可), 事務所(不可), 法人(相談)

※この図面は販売図面をもとに作成しております。図面と異なる場合は現況を優先となります。

★入居前に各種施工ができます! 防虫施工 22,000円 光触媒コーティング33,000円

新宿本店

新宿区新宿3-21-4新宿ニューパークビル1階  
TEL: 03-6279-2032



みずべや  
水商売のお部屋



あずま通り店

新宿区歌舞伎町1-8-3良川ビル2階  
TEL: 03-6205-5732

# エステムプラザ池袋立教通り

0203 号室

JR山手線「池袋」徒歩10分

☆最新の空室情報はイタンジBBへ  
☆募集図面の詳細はイタンジBBを  
ご覧下さい!

☆申込の際は、イタンジBBにてお  
申込みください。

☆<https://itandibb.com>

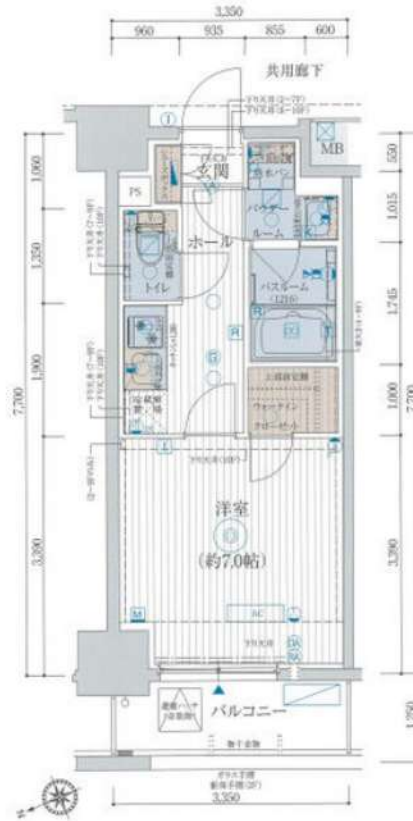

間取り	1K
賃料	108,410円
管理費	13,590円
敷金 礼金	礼金 1ヶ月・敷金 1ヶ月

所在	東京都豊島区西池袋5丁目28番5号		
間取詳細			
構造・階建	2階 / 地上11階建、地下0階		
専有面積	25.46㎡	物件種別	マンション
築年月	2019年6月31日	開口向き	西
入居時期		更新料	
損保	要 17,000円 2年	連帯保証人	保証人
契約期間			
保証会社	保証料(初回契約時)50%、保証料(月額)1.5%、*		
駐車場			
入居諸条件			
その他費用	*、*、*		
設備	バストイレ別、エアコン付き、洗面所独立、エアコン1基、オートロック、エレベーター		
備考	*		

※お申し込み後、審査の結果お断りさせていただく場合がございます。 ※現況と図面に相違がある場合は、現況優先となります。 ※入居可能日は、変更となる可能性がございます。

有効期限:2024/04/28

新宿本店 新宿区新宿3-21-4新宿ニューターワビル1階  
TEL: 03-6279-2032



みずべや  
水商売のお部屋



あずま通り店 新宿区歌舞伎町1-8-3良川ビル2階  
TEL: 03-6205-5732

# ALTERNA東池袋

東京メトロ有楽町線「東池袋」徒歩3分  
JR山手線「池袋」徒歩7分  
西武池袋線「池袋」徒歩7分

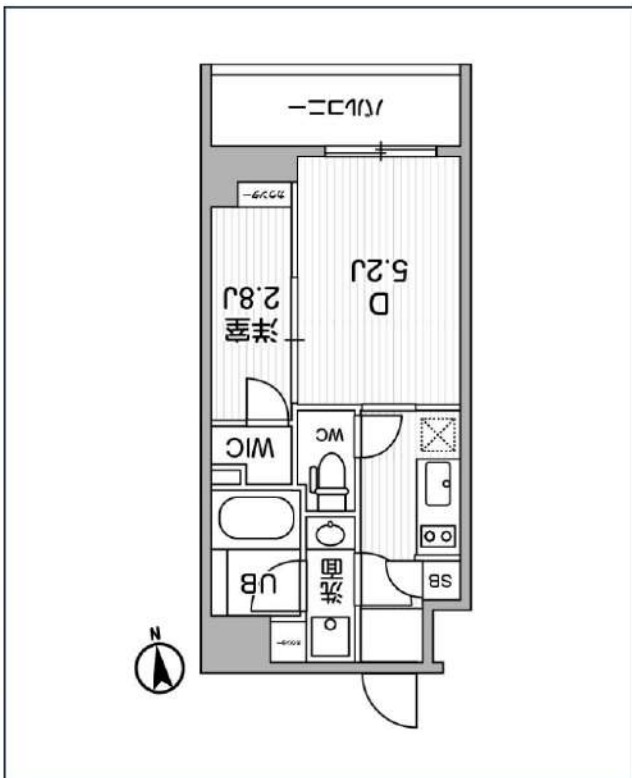

号室	賃料
203	127,000円

管理費	10,000円		
敷金	なし	礼金	0円
所在地	東京都豊島区南池袋2丁目36-11		
構造・階建	RC 2階部分 / 地上8階、地下0階		
築年月	2022年12月	総戸数	82
間取り	2K	専有面積	25.74㎡
契約期間	普通借家2年	開口向き	北
保険		連帯保証人	指定しない

保証会社			
その他費用	鍵交換費用24,200円 税込、Goodプレミアムα (24Hサポートのみ) 11,000円 税抜(入居時)、住宅総合保険(フレックス)20,000円 非課税(入居時)、Goodプレミアムα 登録料2,000円/税抜(入居時)		
入居時期	2024年5月中旬	退去予定日	—

特約等につきましてはGoodリアルエステート仲介会社様専用サイトの部屋詳細をご確認下さい。/ ※注意※2年以内の語学学校生様または海外審査の方はFRなし+AD募集条件よりマイナス1ヵ月となります。

インターネット 使用料無料   オートロック   モ配ボックス   専用ゴミ置き場   浴室乾燥機   ウォシュレット   エレベーター   礼金0   洗面所独立   照明器具   洗濯機置場室内   バス・トイレ別

コンロ2口   システムキッチン   エアコン   24H換気システム   下駄箱   防犯カメラ   集合ポスト   築2年以内   フローリング   ベランダ/バルコニー   外観タイル張り

※現況と図面に相違がある場合は、現況優先となります。

**新宿本店** 新宿区新宿3-21-4新宿ニューターワビル1階  
TEL: 03-6279-2032



**みずべや**  
水商売のお部屋



**あずま通り店** 新宿区歌舞伎町1-8-3良川ビル2階  
TEL: 03-6205-5732