

トーシンフェニックス松濤 204

物件種別	間取り	賃料	管理費等
マンション	1K	81,000円	9,000円

敷金/保証金	81,000円	礼金/権利金	81,000円
敷引/償却金		更新料	1ヶ月(新賃料)
更新事務手数料			
その他費用	<small>[-一時金] 鍵交換費用(税込): 27,500円 [月次費用] 家財保険+付帯サービス(税込): 1,735円 (備考) ■契約時: 当月分+翌月分の賃料・管理費をお支払い頂きます ■解約時: ルームクリーニング費用及び借主負担分の原状回復費用をお支払い頂きます</small>		
物件所在地	東京都渋谷区神山町25-16		
交通	小田急線 代々木八幡駅 徒歩10分 東京メトロ千代田線 代々木公園駅 徒歩10分 京王井の頭線 神泉駅 徒歩10分		
間取り詳細	2階: 洋室 6.00畳		
構造	鉄筋コンクリート 2階 / 9階建		
面積	22.74㎡	向き	北東
築年月	2004年11月30日	契約期間	普通借家契約 2年
退去日		入居時期	相談
駐車場	駐輪場 バイク置き場		
設備	2口ガス バス・トイレ別 浴室換気乾燥機 エアコン 室内洗濯機置場 角部屋 二面採光		
入居諸条件			
損害保険			
保証会社	必須 トーシンライフ、オリコフォレントインシュア、全保連/保証料: 初回=賃料等×50%、月額=賃料等×1%		
備考	■民泊利用不可 ■自転車: 月額500円 バイク: 月額1,000円 ~2,000円(契約時2年間一括払い※台数要確認) ■部屋タイプ: E ◆内見予約は『スマート内覧』◆外国人籍相談可(申込条件: 在留カード 必須、日本語読み書き出来る方、連帯保証人必須: 日本人又は永住者)) ■大手法人保証会社未加入時: 敷金・礼金を各1ヶ月追加 ※内装は 入居までに変更となる場合がございます		



※図面と異なる場合は現況を優先となります。

新宿本店 新宿区新宿3-21-4新宿ニュータワービル1階
TEL: 03-6279-2032



みずべや
水商売のお部屋



あずま通り店 新宿区歌舞伎町1-8-3良川ビル2階
TEL: 03-6205-5732



ペット可高級分譲賃貸マンション ヴォーガコルテ笹塚アジュールコート

京王線『笹塚』駅徒歩5分

京王線『代田橋』駅徒歩5分

駅徒歩5分

ペット1匹相談可

独立洗面台

宅配ボックス

洋室約6帖

ウォンジュレット

★ライフラインに関して★
※申込自由※
★電気含むその他ライフライン→ライフライン取扱業者からご案内
事前にご案内をお願いします！※対象物件あり

■ 物件概要

- 名称 / ヴォーガコルテ笹塚アジュールコート
- 所在地 / 東京都渋谷区笹塚1丁目62番9号
- 構造 / 鉄筋コンクリート造 地上11階建
- 竣工 / 2008年6月
- 交通 / 京王線『笹塚』駅徒歩5分
京王線『代田橋』駅徒歩5分

■ 賃貸条件

- 礼金 / 1ヶ月
- 敷金 / 0ヶ月
- 更新料 / 新賃料1.5ヶ月分
- 火災保険 / 18,000円
- 条件 / 文書事務手数料 5,500円(税込)
鍵交換費用 22,000円(税込)
4/1申込分～ 27,500円(税込)
振替事務手数料 330円(税込) / 月
短期解約違約金有り(1年未満1ヶ月)
ステージ安心サポート24 19,800円(税込)

- その他 / 保証会社加入のご
保証人不要プランご相談可能
初回保証料：毎月支払額の30%～40%
※学生プラン有り：初回保証料 10,000円～
※4/1申込分～ 初回保証料：一律50%へ変更
月額保証料 700円
※保証会社利用しない場合は、敷金2ヶ月
※別途留学生プラン有(連帯保証人不要)

【募集条件】

号室	賃料	間取り	専有面積	現況
205	¥ 82,000	1K	21.89㎡	4/14空予定
管理費 ¥ 8,000				

設備

- *TVEモニター付オートロック
- *2口ガスシステムキッチン
- *独立洗面化粧台
- *ウォンジュレット
- *室内洗濯防水パン
- *エアコン
- *宅配BOX・メールBOX
- *エレベーター
- *CATV(スカパー光) ※個別契約
- *インターネット個別加入 ※別回線不可
NTT.KDDI.アパリアネットワークス
- *バイク置き場
- *駐輪場
- *※バイク置き場・駐輪場空き要確認
- *敷地内ごみ置き場

～ご利用保証会社～
エポスROOM ID・ルームバンクインシュア
初回保証料：保証人有30%・保証人なし40%
※4/1申込分～ 初回保証料：一律50%へ変更となります。
留学生プラン 初回：毎月支払い合計額の80% (最低保証40,000円)
※4/1申込分～ 初回保証料100%へ変更
月額保証料 700円
外国人サポートプラン利用料 10,800円/年(初年度より)
※初期費用のお支払いにクレジットカード決済をご利用可
※法人様契約の際の諸条件は別途お問い合わせください



ペット飼育可能
※猫・小型犬いずれか1匹
飼育時は敷金プラス1ヶ月
(体長50cm以内)



※退去時、家主の指定業者による室内のクリーニング費用(38,500円・税込)・エアコン内部洗浄(12,100円・税込/台)は借主様負担となります。
※4/1申込分～ 退去時、家主の指定業者による室内のクリーニング費用(44,000円・税込)・エアコン内部洗浄(14,300円・税込/台)は借主様負担となります。

※参考間取りになります※
図面と現況が異なる場合は、現況優先と致します

新宿本店 新宿区新宿3-21-4新宿ニューワールドビル1階
TEL: 03-6279-2032



みずべば
水商売のお部屋



あずま通り店 新宿区歌舞伎町1-8-3良川ビル2階
TEL: 03-6205-5732

フェニックス渋谷本町 207

物件種別	間取り	賃料	管理費等
マンション	1K	83,000円	7,000円

敷金/保証金	83,000円	礼金/権利金	83,000円
敷引/償却金		更新料	1ヶ月(新賃料)
更新事務手数料			
その他費用	<small>[-一時金] 鍵交換費用(税込): 27,500円 [月次費用] 家財保険+付帯サービス(税込): 1,735円 [備考] ■契約時: 当月分+翌月分の賃料・管理費をお支払い頂きます ■解約時: ルームクリーニング費用及び借主負担分の原状回復費用をお支払い頂きます</small>		
物件所在地	東京都渋谷区本町6丁目34-7		
交通	京王新線 幡ヶ谷駅 徒歩6分		
間取り詳細	2階: 洋室 6.60畳		
構造	鉄筋コンクリート 2階 / 7階建		
面積	21.09㎡	向き	北西
築年月	2010年11月24日	契約期間	普通借家契約 2年
退去日	2024年5月15日	入居時期	2024年6月上旬
駐車場	要問合せ 駐輪場 バイク置き場		
設備	2口ガス バス・トイレ別 浴室換気乾燥機 エアコン フローリング 室内洗濯機置場		
入居諸条件	ペット不可		
損害保険			
保証会社	必須 トーシンライフ、オリコフォレントインシュア、全保連/保証料: 初回=賃料等×50%、月額=賃料等×1%		
備考	■民泊利用不可 ■自転車: 月額500円 バイク: 月額1,000円(契約時2年間一括払い※台数要確認) ■部屋タイプ: H ◆内見予約は『スマート内覧』◆■外国籍相談可(申込条件: 在留カード必須、日本語読み書き出来る方、連帯保証人必須: 日本人又は永住者) ■大手法人保証会社未加入時: 敷金・礼金を各1ヶ月追加 ※内装は入居までに変更となる場合がございます		

外観



その他

間取り図

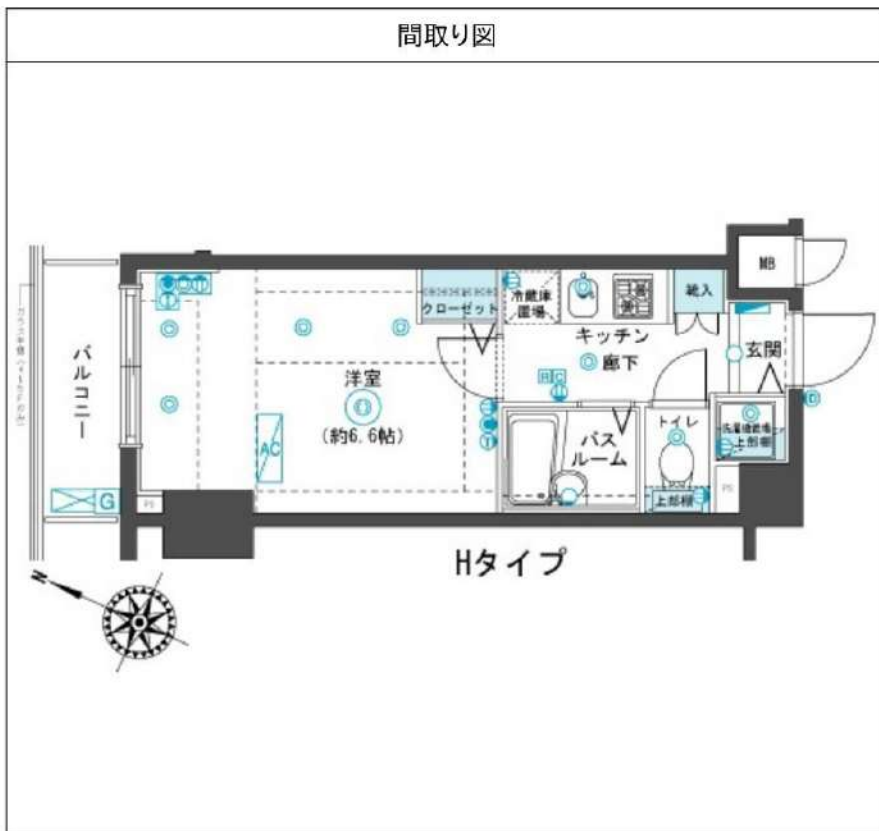

※図面と異なる場合は現況を優先となります。

新宿本店

新宿区新宿3-21-4新宿ニュータウンワビル1階
TEL: 03-6279-2032



みずべや
水商売のお部屋



あずま通り店

新宿区歌舞伎町1-8-3良川ビル2階
TEL: 03-6205-5732

敷金0★角部屋♪
入居日から使えるインターネット無料★



Art Avenue オススメポイント!!

インターネットの最大通信速度1Gbps♪浴室乾燥機・独立洗面台
・2口コンロなど設備充実★安心のオートロック・カラーモニター付
インターホン・防犯シャッター完備★セブンイレブンまで徒歩3分(190m)
、サミットストアまで徒歩6分(450m)♪笹塚駅徒歩8分!
徒歩2分(120m)のバス停「笹塚中学」から中野駅・渋谷駅・新宿
駅西口へバス路線あり♪



●敷金なし物件で図面記載以外の保証会社を利用される場合、敷金1か月が追加になる場合がございます。 ●広告期間：2024年05月未送
●図面と現況が異なる場合は現況優先となります。写真は同物件・別部屋の場合がございます。●消費税相当分は変動するものとします。
●図面記載の寸法は目安です。現況優先となりますので、必ずご自身で採寸をお願いいたします。●洗濯パンの寸法は外寸です。
●カーテンレールの高さも固定ランナーの下から床までの高さマイナス1cm、幅は両側の固定ランナー間を計測しています。

Privé笹塚 104

プリヴェイササガ

京王線 笹塚駅 徒歩8分
京王線 幡ヶ谷駅 徒歩10分
京王線 代田橋駅 徒歩15分

〒151-0073 東京都 渋谷区 笹塚 3-8-7

入居時期 2024年5月下旬

賃料	86,000円	共益費	3,000円
敷金	--	礼金	86,000円
●契約形態：再契約型定期借家		●契約期間：2年	
●解約予告：1ヶ月前通知		●敷金償却：-	
●再契約料：-		●再契約事務手数料：-	
建物概要			
●構造：木造3階建て(所屬階1階)		●総戸数：12戸	
●完成：2016年09月		●間取/専有面積：1K/20.08㎡	
設備			
メーキングボックス有タイプ/バス別/エアコン台数1/コンロ2口 設置済み/洗濯機置室内/収納数1/シューズボックス数1/バルコニー/角部屋/タイルキッチン/浴室乾燥機/洗浄便座/暖房便座/洗面所独立/洗面化粧台/フローリング/床下収納/防犯シャッター/TVモニター付インターネット/オートロック/ダブルドア/防犯カメラ2台/ガスプロパン/敷地内ごみ置き場/宅配ボックス/インターネット接続可無料 最大通信速度1Gbps/レグテンケーブルインターネット/駐車場あり敷地内各世帯1台までバイク不可			
諸費用			
サポートダイヤル料 6,600円 鍵交換代 22,000円 住宅総合保険料 18,000円 諸経費 1,100円			
その他条件			
●保証会社加入必須：全保連※契約時月額賃料の50%(最低保証料20,000円)/1年毎に12,000円 ●再契約型定期借家契約●24時間サポートダイヤル料6,600円(税別)は2年間分●諸経費 書類作成 郵送料金 ●契約開始後1年未満解約の場合違約金1ヶ月(賃料+共益費)発生 ●再契約後も1年未満に解約される場合は違約金1ヶ月(賃料+共益費)が発生します。●プロパンガスのご契約時、保証金がかかる場合がございます。詳細はガス会社にお問い合わせください。			

新宿本店 新宿区新宿3-21-4新宿ニュータウンビル1階
TEL：03-6279-2032



みずべや
水商売のお部屋



あずま通り店 新宿区歌舞伎町1-8-3良川ビル2階
TEL：03-6205-5732

解約予定
5月23日

先行契約のみ
先行申込不可

内見の可否については
内見予約くんを
ご確認ください

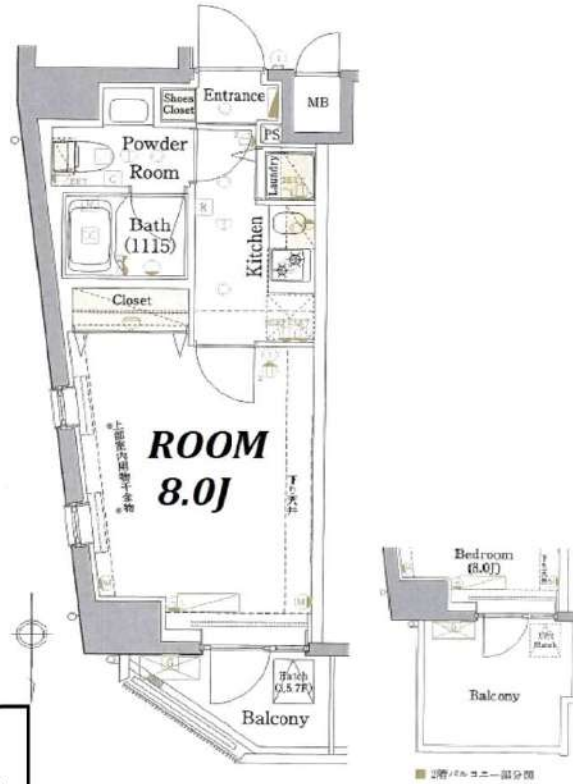

物件名	プレセダンヒルズ白金高輪		
間取	1 K		
賃料	201号室	115,000	円
管理費	5,000		円
敷金	0	ヶ月	礼金 1 ヶ月
〒	108-0072		
住所	東京都港区白金3-2-1		
交通	都営三田線 白金高輪駅 徒歩8分		
	TM南北線 白金高輪駅 徒歩7分		
構造	鉄筋コンクリート造 地上8階建		
竣工	2015年12月	専有部	25.92㎡
入居開始日	6月上旬予定	開口部	北
契約区分	普通借家	契約期間	2年
更新料	新賃料1.5ヶ月	解約予告	2ヶ月前
建物管理	(株) ライフポート西洋 03-6674-2694		
備考	<ul style="list-style-type: none"> ●火災保険：18,000円～/2年 ●ホームアシスト24：18,000円/2年 ※必須 ●クリーニング代：35,000円 (税別) ●エアコン洗浄代：12,000円 (税別) /台 ※退去時実施分 契約時請求 ●書類作成代：20,000円 (税別) ●保証会社加入必須 エポス：初回50%+年10,000円+月額1% ↓否認の場合 全保連：初回50%+年10,000円+月330円 ●繰上返済任意 30,000円 (税別) ※契約金入金後の発注となり交換希望の場合、申込から入居までの期間によっては交換作業が入居後となります。予め申込者へご了承をお願いします。 ●1年未満の解約は違約金2ヶ月 1年以上2年未満の解約は違約金1ヶ月 <p>※審査により条件変更もあります。</p>		

▼設備一覧

- | | | |
|---------------------------------------|------------------------------------|--------------------------------|
| <input type="checkbox"/> オートロック | <input type="checkbox"/> エレベーター | ※空き状況/料金は
建物管理会社へ
確認ください |
| <input type="checkbox"/> モニター付きインターホン | <input type="checkbox"/> 宅配ボックス | |
| <input type="checkbox"/> システムキッチン | <input type="checkbox"/> 駐輪場 | |
| <input type="checkbox"/> ガスコンロ | <input type="checkbox"/> バイク置場 | |
| <input type="checkbox"/> IHクッキングヒーター | <input type="checkbox"/> 敷地内ゴミ置き場 | |
| <input type="checkbox"/> エアコン | <input type="checkbox"/> CATV | |
| <input type="checkbox"/> バス・トイレ別 | <input type="checkbox"/> BS | |
| <input type="checkbox"/> 温水洗浄便座 | <input type="checkbox"/> CS | |
| <input type="checkbox"/> 浴室乾燥機 | <input type="checkbox"/> インターネット対応 | ※詳細は建物管理会社へ要確認 |
| <input type="checkbox"/> 独立洗面台 | | |
| <input type="checkbox"/> 室内洗濯機置場 | | |

ペット飼育可

小型犬・猫1匹まで
敷金2ヶ月 (償却なし)
※細則は建物管理会社へ要確認

※2名入居可能
※外国籍相談可 条件：日本語日常会話可/社会人or4年制大学生
※学生・20歳未満契約不可

- 居室照明がある場合は残置物扱いとなります。
- 築年数に応じて建物の大規模修繕が発生する可能性があります。状況については建物管理会社へお問い合わせください。
- 図面と現況が異なる場合は現況を優先致します。

★電気：東京電力 ★ガス：東京ガス ★水道：公営

新宿本店

新宿区新宿3-21-4新宿ニュータウンビル1階
TEL：03-6279-2032



みずべや
水商売のお部屋



あずま通り店

新宿区歌舞伎町1-8-3良川ビル2階
TEL：03-6205-5732

ZOOM白金高輪 606

物件種別	間取り	賃料	管理費等
マンション	1K	121,000円	9,000円

敷金/保証金	121,000円	礼金/権利金	121,000円
敷引/償却金		更新料	1ヶ月(新賃料)
更新事務手数料			
その他費用	<small>[-一時金] 鍵交換費用(税込): 33,000円 [月次費用] 家財保険+付帯サービス(税込): 1,735円 (備考) ■契約時: 当月分+翌月分の賃料・管理費をお支払い頂きます ■ペット飼育時: 敷金1ヶ月追加(別途飼育相則参照・要申請書) ■解約時: ルームクリーニング費用及び借主負担分の原状回復費用をお支払い頂きます</small>		
物件所在地	東京都港区三田5丁目6-2		
交通	都営三田線 白金高輪駅 徒歩8分 都営三田線 三田駅 徒歩10分 東京メトロ南北線 麻布十番駅 徒歩12分		
間取り詳細	6階: 洋室 8.10畳		
構造	鉄筋コンクリート 6階 / 11階建		
面積	26.08㎡	向き	北東
築年月	2016年8月9日	契約期間	普通借家契約 2年
退去日		入居時期	即入居
駐車場	要問合せ 駐輪場 バイク置き場		
設備	2口ガス 独立洗面台 脱衣室 浴室換気乾燥機 追焚 温水洗浄便座 エアコン 角部屋二面採光		
入居諸条件	ペット可		
損害保険			
保証会社	必須 トーシンライフ、オリコフォレントインシュア、全保連/保証料: 初回=賃料等×50%、月額=賃料等×1%		
備考	■民泊利用不可 ■自転車: 月額500円 バイク: 月額2,000円(契約時2年間一括払い※台数要確認) ■部屋タイプ: G2 ■外国籍相談可 (申込条件: 在留カード必須、日本語読み書き出来る方、連帯保証人必須: 日本人又は永住者) ■大手法人保証会社未加入時: 敷金・礼金を各1ヶ月追加 ◆内見予約は『スマート内覧』◆		

外観



その他

間取り図

G1-2-3-4 type

専有面積 / 26.080㎡

バルコニー面積 / 3.24㎡

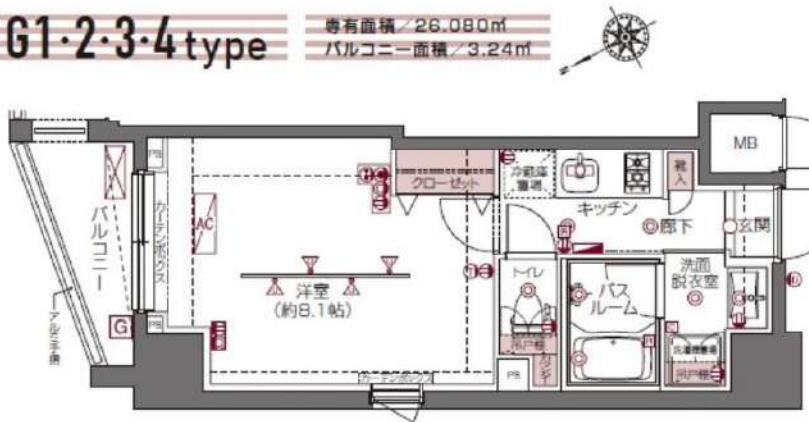

※図面と異なる場合は現況を優先となります。

新宿本店 新宿区新宿3-21-4新宿ニュータウンワビル1階
TEL: 03-6279-2032



みずべば
水商売のお部屋



あずま通り店 新宿区歌舞伎町1-8-3良川ビル2階
TEL: 03-6205-5732

分譲型賃貸マンション

中央・総武線各停 千駄ヶ谷駅まで 徒歩7分

東京メトロ副都心線 北参道駅まで 徒歩7分

管理室、メールボックス、システムキッチン、ガスコンロ設置済、2口コンロ、ガスレンジ付、ガスキッチン、バス・トイレ別、脱衣所、浴室乾燥、温水洗浄便座、洗面所にドア、洗面化粧台、バス有、トイレ有、シャワー、エアコン、BS、CS、ネット使用料不要、ネット専用回線、光ファイバー、TVインターホン、マルチメディアコンセント、インターホン、電話回線、インターネット専用線配線済み、防犯カメラ、オートロック、ディンプルキー、モニタ付オートロック、給湯、エレベーター、24時間ゴミ出し可、風除室、敷地内ゴミ置き場、宅配BOX、24時間換気システム、冷房、暖房、外壁タイル張り、分譲タイプ、フローリング、室内洗濯機置場、クローゼット、シューズボックス、玄関収納、収納有、人感照明センサー、角住戸、閑静な住宅街



グランドコンシェルジュ千駄ヶ谷

賃料	102号室 124,000円		
構造	鉄筋コンクリート造 地上階数 5階		
交通	中央・総武線各停 千駄ヶ谷駅まで 徒歩7分		
所在地	東京都渋谷区千駄ヶ谷5丁目4-2		
完成	2017年10月	専有面積	25.20㎡
現況	空室	入居時期	相談
敷金	1ヶ月	共益費	5,000円
礼金	2ヶ月	契約終了時 敷金償却	1ヶ月
契約期間	普通 2年間	解約予告	1ヶ月前
更新料	新賃料1ヶ月	火災保険	20,000円(2年)
保証会社	必須	保証人	不要
契約条件	[一時金] アクト安心ライフ24:16500円 鍵交換代:30800円 [月次費用] システム利用料:275円 初回保証料:月額費用の40%、1年毎に更新保証料10,000円。(GTN使用時50%~100%) ペット(不可)、外国人入居(相談)、楽器使用(不可)、事務所(不可)、法人(相談)		

※この図面は販売図面をもとに作成しております。図面と異なる場合は現況を優先となります。

★入居前に各種施工ができます！ 防虫施工 22,000円 光触媒コーティング33,000円

新宿本店 新宿区新宿3-21-4新宿ニュータワービル1階
TEL: 03-6279-2032



みずいべや
水商売のお部屋



あずま通り店 新宿区歌舞伎町1-8-3良川ビル2階
TEL: 03-6205-5732

分譲型賃貸マンション

都営三田線 芝公園駅まで 徒歩4分

都営浅草線 三田（東京）駅まで 徒歩7分

メールボックス、管理室、システムキッチン、2口コンロ、ガスコンロ設置可、ガスレンジ付、ガスキッチン、バス・トイレ別、脱衣所、浴室乾燥、温水洗浄便座、洗面所にドア、洗面化粧台、バス有、トイレ有、シャワー、エアコン、BS、CS、ネット使用料不要、ネット専用回線、光ファイバー、LAN、TVインターホン、マルチメディアコンセント、インターホン、インターネット専用線配線済み、2F以上、防犯カメラ、オートロック、ディンプルキー、モニタ付オートロック、給湯、ガス給湯、エレベーター、24時間ゴミ出し可、風除室、敷地内ゴミ置き場、宅配BOX、24時間換気システム、冷房、暖房、外壁タイル張り、分譲タイプ、フローリング、室内洗濯機置場、クローゼット、シューズボックス、玄関収納、収納有、人感照明センサー、間接照明、角住戸、2面採光、駅まで平坦、暖房便座

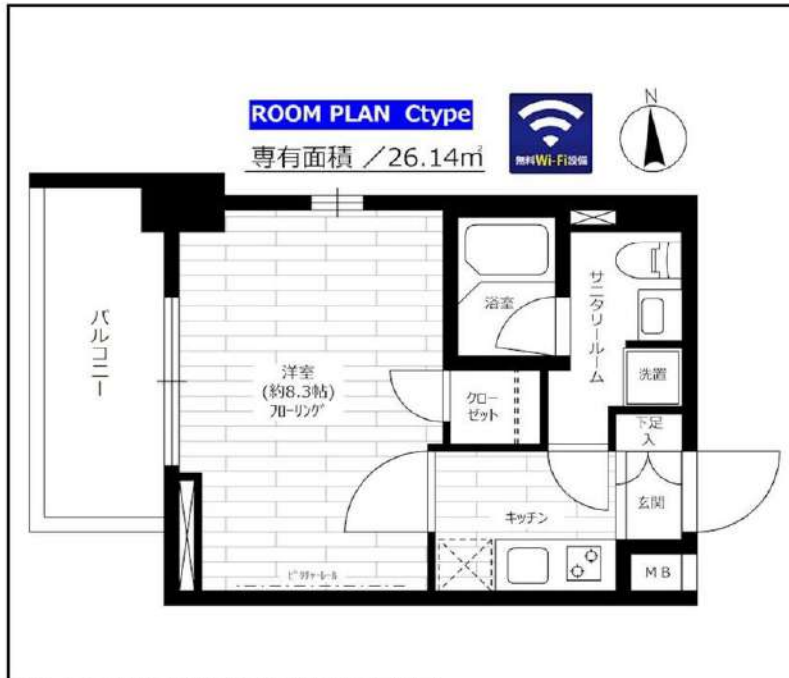

インターネット使い放題!
★光ケーブル★
(オプション) 契約料・通信料不要
※端末は各自のご負担となります。

ステージファースト芝公園

賃料	501号室 133,000円		
構造	鉄筋コンクリート造 地上階数 11階		
交通	都営三田線 芝公園駅まで 徒歩4分		
所在地	東京都港区芝2丁目10-9		
完成	2016年12月	専有面積	26.14㎡
現況	空室	入居時期	2024年05月09日
敷金	1ヶ月	共益費	5,000円
礼金	2ヶ月	契約終了時 敷金償却	1ヶ月
契約期間	普通 2年間	解約予告	1ヶ月前
更新料	新賃料1ヶ月	火災保険	20,000円(2年)
保証会社	必須	保証人	不要
契約条件	[一時金] アクト安心ライフ24:16500円 鍵交換代:38500円 [月次費用] システム利用料:275円 初回保証料:月額費用の40%、1年毎に更新保証料10,000円。(GTN使用時50%~100%) ペット(不可)、外国人入居(相談)、楽器使用(不可)、事務所(不可)、法人(相談)		

※この図面は販売図面をもとに作成しております。図面と異なる場合は現況を優先となります。

★入居前に各種施工ができます! 防虫施工 22,000円 光触媒コーティング33,000円

新宿本店

新宿区新宿3-21-4新宿ニュータウンビル1階
TEL: 03-6279-2032



みずのばば
水商売のお部屋



あずま通り店

新宿区歌舞伎町1-8-3良川ビル2階
TEL: 03-6205-5732

ZOOM広尾 211

物件種別	間取り	賃料	管理費等
マンション	1K	139,000円	9,000円

敷金/保証金	139,000円	礼金/権利金	139,000円
敷引/償却金		更新料	1ヶ月(新賃料)
更新事務手数料			
その他費用	<small>[-一時金] 鍵交換費用(税込): 33,000円 [月次費用] 家財保険+付帯サービス(税込): 1,735円 (備考) ■契約時: 当月分+翌月分の賃料・管理費をお支払い頂きます ■ペット飼育時: 敷金1ヶ月追加(別途飼育相則参照・要申請書) ■解約時: ルームクリーニング費用及び借主負担分の原状回復費用をお支払い頂きます</small>		
物件所在地	東京都渋谷区恵比寿2丁目27番10号		
交通	東京メトロ日比谷線 広尾駅 徒歩10分 山手線 恵比寿駅 徒歩12分		
間取り詳細	2階: 洋室 9.70畳		
構造	鉄筋コンクリート 2階 / 6階建		
面積	28.85㎡	向き	東
築年月	2020年3月31日	契約期間	普通借家契約 2年
退去日		入居時期	相談
駐車場	要問合せ 駐輪場 バイク置き場		
設備	2口ガス 独立洗面台 脱衣室 追焚 浴室換気乾燥機 床暖房 温水洗浄便座 角部屋		
入居諸条件	ペット可		
損害保険			
保証会社	必須 トーシンライフ、オリコフォレントインシュア、全保連/保証料: 初回=賃料等×50%、月額=賃料等×1%		
備考	■民泊利用不可 ■自転車: 月額500円 バイク: 月額2,000円(契約時2年分一括払い※台数要確認) ■部屋タイプ: N-A ■大手法人保証会社未加入時: 敷金・礼金を各1ヶ月追加 ■外国籍相談可(申込条件: 在留カード必須、日本語読み書き出来る方、連帯保証人必須: 日本人又は永住者) ◆内見予約は「スマート内覧」◆		

外観



その他

間取り図

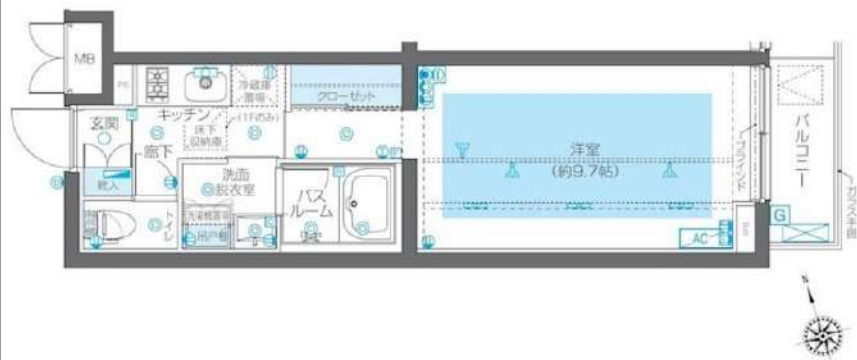

※図面と異なる場合は現況を優先となります。

新宿本店

新宿区新宿3-21-4新宿ニュータウンビル1階
TEL: 03-6279-2032



みずばや
水商売のお部屋



あずま通り店

新宿区歌舞伎町1-8-3良川ビル2階
TEL: 03-6205-5732

RENECAT導入済物件★消臭抗菌効果が半永久持続
★家具・家電付賃貸へ変更可★すぐお住まいになれます

Access

JR山手線
「代々木」駅徒歩 3分

東京メトロ副都心線
「北参道」駅徒歩 4分



1003 号室 専有面積 37.12㎡

間取 2K

賃料 139,000 円/月

共益費 12,000 円/月

物件概要

所在地 / 東京都渋谷区千駄ヶ谷5丁目17-18
構造・規模 / 鉄骨鉄筋コンクリート造 11階建
総戸数 / 38 戸
築年月 / 1983年07月15日
入居日 / 2024年06月12日

契約条件

保証金1ヶ月 (契約時償却)

保証システム利用料:家賃総額の55%(最低金額5.5万円)
保証金契約時償却(保証金プランで契約の場合)
24Hサポート料22,000円/2年・鍵交換代22,000円
室内抗菌処理代17,600円事務手数料11,000円
当社指定賃貸入居者総合保険加入の事(別途費用)
※賃料口座引落し(口座振替手数料:月額550円)
普通賃貸借2年契約

- 重厚感のある外観
- TVモニター付インターフォン
- 防犯窓付エレベーター
- 床フローリング仕様
- エアコン標準装備(2基)
- オリジナルシステムキッチン
- 2口IHコンロ
- お洒落なタイル貼りバスルーム
- お湯張り機能付きバス
- 収納便利なクローゼット

- 洗濯機置場室内
- 収納便利なシューズBOX
- 断熱・遮音性の高い二重窓
- インターネット光対応(別途費用)
- BS・110°CS(別途費用)
- SOHO可(別途敷金1ヵ月)
- 2人入居・外国籍入居可能・海外審査可能



24時間安心サポート

設備のトラブルに24時間365日の受付体制

医療健康サービス 24

看護師が24時間365日ご相談に応じます。

※図面と現況が異なる場合、現況優先とさせていただきます。
※退去時清掃費用、更新時更新費用等がございます。

新宿本店 新宿区新宿3-21-4新宿ニューワールドビル1階
TEL: 03-6279-2032



みずべば
水商売のお部屋



あずま通り店 新宿区歌舞伎町1-8-3良川ビル2階
TEL: 03-6205-5732

ZOOM六本木 303

物件種別	間取り	賃料	管理費等
マンション	1K	150,000円	10,000円

敷金/保証金	150,000円	礼金/権利金	150,000円
敷引/償却金		更新料	1ヶ月(新賃料)
更新事務手数料			
その他費用	<small>[-一時金] 鍵交換費用(税込): 33,000円 [月次費用] 家財保険+付帯サービス(税込): 1,735円 (備考) ■契約時: 当月分+翌月分の賃料・管理費をお支払い頂きます ■ペット飼育時: 敷金1ヶ月追加(別途飼育相則参照・要申請書) ■解約時: ルームクリーニング費用及び借主負担分の原状回復費用をお支払い頂きます</small>		
物件所在地	東京都港区六本木5丁目13-13		
交通	東京メトロ南北線 麻布十番駅 徒歩3分 都営大江戸線 麻布十番駅 徒歩3分 東京メトロ日比谷線 六本木駅 徒歩11分		
間取り詳細	3階: 洋室 7.70畳, ロフト 7.00畳		
構造	鉄筋コンクリート 3階 / 12階建		
面積	25.51㎡	向き	東
築年月	2016年3月2日	契約期間	普通借家契約 2年
退去日	2024年5月14日	入居時期	2024年6月上旬
駐車場	駐輪場 バイク置き場		
設備	2口ガス バストイレ別 独立洗面台 浴室換気乾燥機 追焚 温水洗浄便座 角部屋 二面採光		
入居諸条件	ペット可, 二人入居可		
損害保険			
保証会社	必須 トーシンライフ、オリコフォレントインシュア、全保連/保証料: 初回=賃料等×50%、月額=賃料等×1%		
備考	■民泊利用不可 ■自転車: 月額500円 バイク: 月額2,000円(契約時2年分一括払い※台数要確認) ■部屋タイプ: C ◆内見予約は『スマート内覧』◆■外国籍相談可(申込条件: 在留カード必須、日本語読み書き出来る方、連帯保証人必須: 日本人又は永住者) ■大手法人保証会社未加入時: 敷金・礼金を各1ヶ月追加		

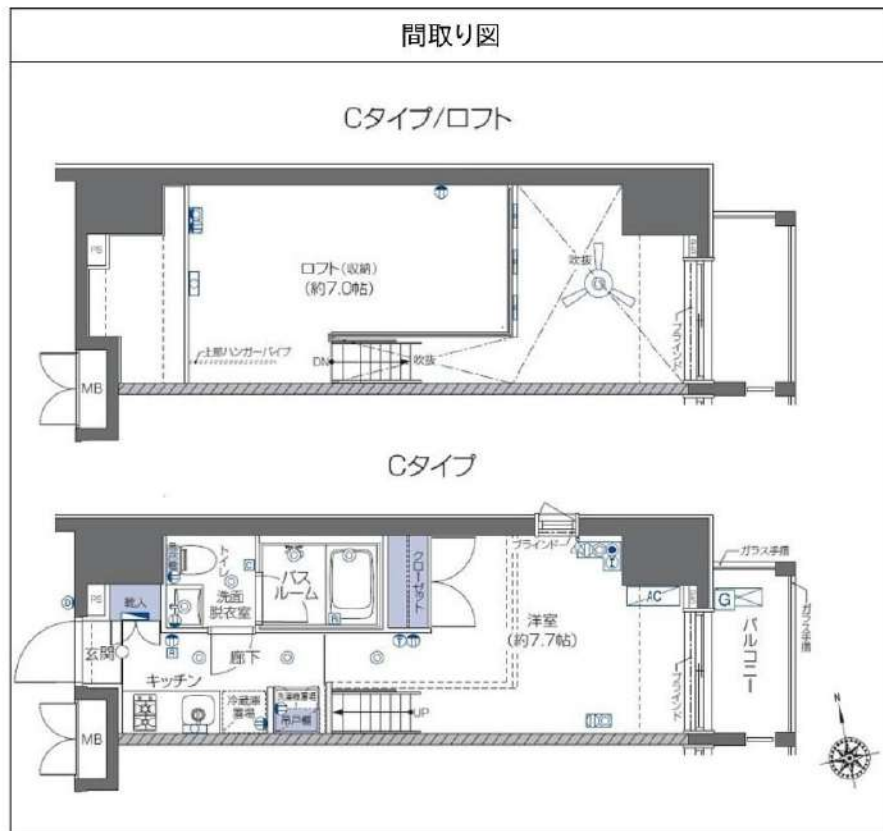

※図面と異なる場合は現況を優先となります。

新宿本店 新宿区新宿3-21-4新宿ニュータウンビル1階
TEL: 03-6279-2032



みずべや
水商売のお部屋

あずま通り店 新宿区歌舞伎町1-8-3良川ビル2階
TEL: 03-6205-5732

アーバンフラッツ芝浦

JR山手線「田町」徒歩10分
都営三田線「三田」徒歩11分
ゆりかもめ「芝浦ふ頭」徒歩7分

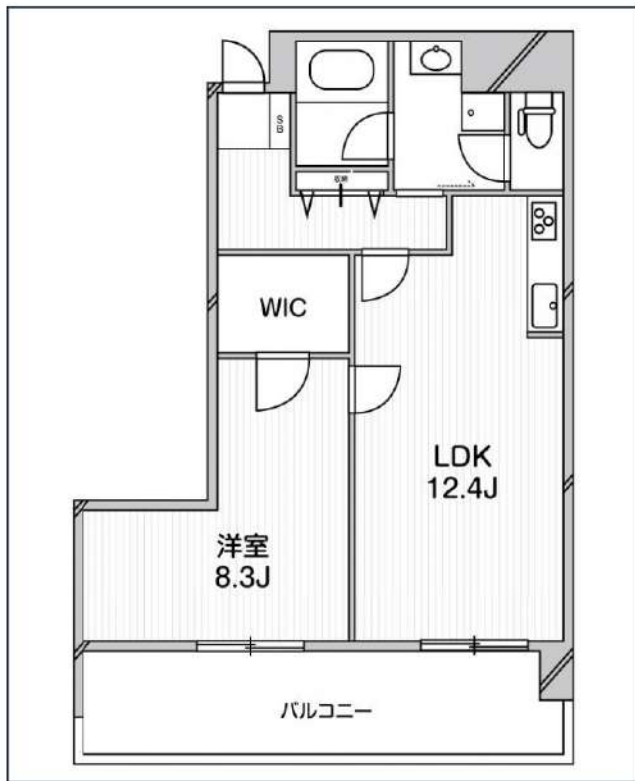

号室	賃料	
607	174,000円	

管理費	14,000円		
敷金	174,000円	礼金	0円
所在地	東京都港区芝浦2丁目8-3		
構造・階建	SRC 6階部分 / 地上10階、地下0階		
築年月	1996年8月	総戸数	70
間取り	1LDK	専有面積	51.5㎡
契約期間	普通借家2年	開口向き	北
保険		連帯保証人	指定しない

保証会社			
その他費用	鍵交換費用22,000円 税込、Goodプレミアムα (24Hサポートのみ) 11,000円 税抜(入居時)、住宅総合保険(フレックス)28,000円 非課税(入居時)、Goodプレミアムα 登録料2,000円/税抜(入居時)		
入居時期	即入居可	退去予定日	—

備考
特約等につきましてはGoodリアルエステート仲介会社様専用サイトの部屋詳細をご確認ください。



※現況と図面に相違がある場合は、現況優先となります。

新宿本店 新宿区新宿3-21-4新宿ニューパークビル1階
TEL: 03-6279-2032



みずのいと
水商売のお部屋



あずま通り店 新宿区歌舞伎町1-8-3良川ビル2階
TEL: 03-6205-5732

＝充実の住宅設備仕様＆ハイセキュリティ＝
 利便性良く、恵比寿ガーデンプレイスまで徒歩11分！

Access

JR山手線
 「恵比寿」駅徒歩 8分

東京メトロ日比谷線
 「恵比寿」駅徒歩 8分

- 安心セキュリティ！オートロックシステム
- 安心！共用部には防犯カメラ設置
- 防犯性に優れたディンプルキー・ダブルロック
- 遮音性に優れた床フローリング仕様
- 室内快適に保つエアコン設置(2基)
- 収納力のあるトール型シューズボックス
- 収納付システムキッチン2口ガスコンロ
- お化粧・身支度もしやすい収納付独立洗面台
- 雨天・冬は必須！浴室換気乾燥暖房機
- 清潔な暖房便座付き温水シャワートイレ
- ★Wi-Fiインターネット使い放題
- ↑速度等詳細はTEL0120-988-660
- 追い焚き機能付バス
- 雨天・外出時に便利で嬉しい！室内物干し
- ★小型犬・猫1匹までペット飼育可※敷金1ヵ月
- 24時間受取可能！宅配BOX
- BS/CS110※別途費用
- 敷地内ごみ置き場
- 駐輪登録料:5,500円※各住戸1台先着
- バイク置場:5,500円/月～※空要確認

0103 号室 専有面積 45.35㎡

間取 1LDK

賃料 **218,000** 円/月

共益費 12,000 円/月

物件概要

所在地／ 東京都渋谷区広尾1丁目7-20
 構造・規模／ 鉄筋コンクリート造 3階建 地下1階
 総戸数／ 15 戸
 築年月／ 2024年03月29日
 入居日／ 2024年04月19日

契約条件

敷金0ヶ月・礼金0ヶ月

C保証システム利用料:家賃総額の55%(最低金額5.5万円)
 24Hサポート料22,000円/2年・鍵交換代22,000円
 室内抗菌処理代17,600円事務手数料11,000円
 当社指定賃貸入居者総合保険加入の事(別途費用)
 ※賃料口座引落し(口座振替手数料:月額550円)
 普通賃貸借2年契約(更新可)
 ★当社指定引越し業者有
 ★海外審査可能★
 ☆キャンペーンは4/末までの成約者様限定
 ※本物件は地平面より下がっております

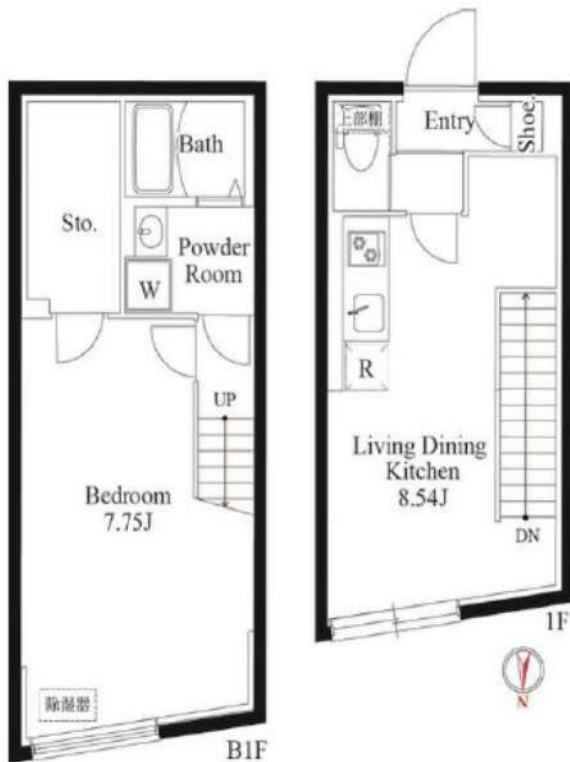

24時間安心サポート

設備のトラブルに24時間365日の受付体制

医療健康サービス 24

看護師が24時間365日ご相談に応じます。

※図面と現況が異なる場合、現況優先とさせていただきます。
 ※退去時清掃費用、更新時更新費用等がございます。

新宿本店 新宿区新宿3-21-4新宿ニューパークビル1階
 TEL: 03-6279-2032



みずべや
 水商売のお部屋



あずま通り店 新宿区歌舞伎町1-8-3良川ビル2階
 TEL: 03-6205-5732