

プレール・ドゥーク豊洲スクエア

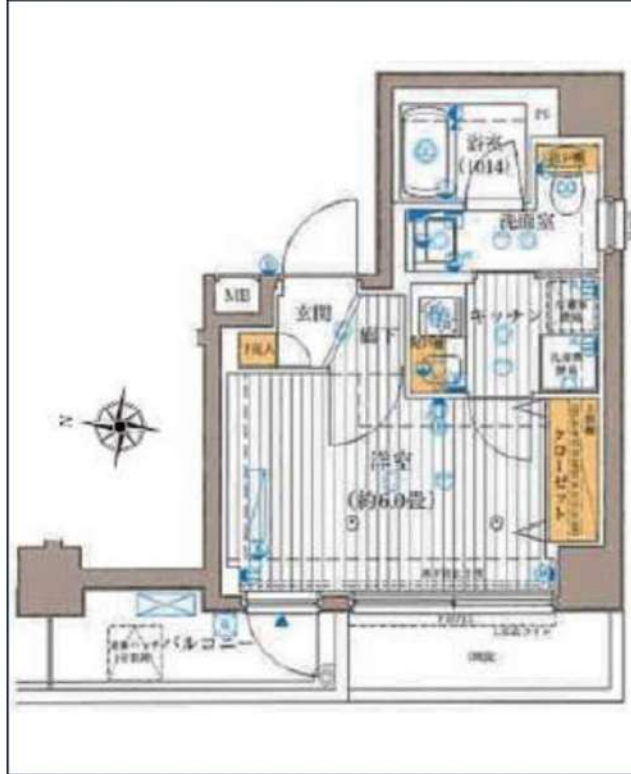

東京メトロ有楽町線「豊洲」徒歩13分
 東京メトロ東西線「木場」徒歩14分
 JR京葉線「越中島」徒歩16分

号室	賃料
509	80,000円

管理費	10,000円		
敷金	なし	礼金	1ヶ月
その他費用	鍵交換費用27,500円、ハウスクリーニング59,400円(入居時)、契約事務手数料11,000円(入居時)、24時間生活サポート16,500円(入居時)		
所在地	〒135-0043 東京都江東区塩浜1丁目5-28		
構造・階建	RC 5階部分 / 9階		
築年月	2009年7月	専有面積	21.71㎡
間取り	1K	開口向き	南西
契約期間	普通借家2年	更新料	1ヶ月(新賃料)
保険	20,000円 2年	更新事務手数料	
保証会社	株式会社エポスカード 100%プラン 保証料(初回契約時)100%、保証料(月額)1.5%、		
退去予定日	2024年3月25日	入居時期	相談
備考	・原則契約時にルームクリーニング代59,400円税込 退去時支払い相談可能 ・違約金有 1年未満の解約で総賃料の2ヶ月分、1年以上2年未満の解約で総賃料の1ヶ月分 ・ペット飼育時、クリーニング費用とは別途、敷金1ヶ月増額/退去時償却→敷金以上は別途請求致します ・解約予告2ヶ月前		



※現況と図面に相違がある場合は、現況優先となります。

CATV/BS/CS(要確認) インターネットBLEZZ対応(要確認) 駐輪場 無料(要空確認) 駐車場/バイク置場(要空確認) ・退去前の申込は先行契約です ・保証会社利用料50%に変更の場合は表記ADより-70、保証会社非加入の場合は表記ADより-100 ・解約時は日割り計算を行わず、月割りでの解約となります

駐輪場等の空き確認はこちらへ→ 株式会社キノシタコミュニティ 03-5908-2257

新宿本店 新宿区新宿3-21-4新宿ニュータウンビル1階
 TEL: 03-6279-2032



みずべや
 水商売のお部屋



あずま通り店 新宿区歌舞伎町1-8-3良川ビル2階
 TEL: 03-6205-5732

プレール・ドゥーク豊洲

住み替え応援システムRe・Room
家賃でポイントがたまる！
住み替えて使ってお得！

安心管理システム24時間管理
学生・女性にオススメ

豊洲駅徒歩11分！ 角部屋 独立洗面台有

浴室換気乾燥機有り パス・トイレ別

ペット相談可(小型犬または猫1匹、敷金2ヶ月)

新生活応援
賢く(手軽に)はじめる新生活！
家電リース
お得で！家電は安心の4点セットをご用意しております。

高品質の家電を2ヶ月からリース可能！
月額5,500円
※保証料20,000円(2年毎)

お得で！家電は安心の4点セットをご用意しております。
月額4,400円
※保証料20,000円(2年毎)



木下の賃貸 友の会
詳細はこちら▶



※図面と現況が異なる場合には現況を優先とします。



ACCESS

東京メトロ有楽町線 豊洲駅 徒歩11分

ゆりかもめ 豊洲 徒歩13分
JR京葉線 潮見 徒歩20分

701号室

賃料 84,000円
管理費 8,000円

敷金 0ヶ月 礼金 1ヶ月

OUTLINE

間取り	1K	タイプ	専有面積	20.92㎡
入居日	2024年4月中旬		内見	3/30~
「木下の賃貸」友の会費		1,980 円(税込)/月額		
所在地	東京都江東区枝川1丁目6-8			
構造	RC造	規模	9階建7階	
竣工日	2009年08月		総戸数	66戸
駐車場施設	有	空き	要確認	
駐輪場施設	有	空き	要確認	
駐車場敷金	なし	駐車場賃料	0 円/月額	
ペット飼育	相談	ペット飼育の場合の敷金	敷金2ヵ月	
方位	南西	ガス	※CDエナジーダイレクト推奨	
株式会社	株式会社キノシタコミュニティ		電気	※CDエナジーダイレクト推奨

LEASE CONDITION

契約期間	2年	更新料	新賃料	1 ヶ月
解約予告	1ヶ月前に文書で当社宛に通知			
鍵交換費	26,400 円(税込)	消毒代	27,500 円(税込)	
定額ルームクリーニング代	63,800 円(税込)			

EQUIPMENT

オートロック	○	洗濯機置場	○	バルコニー	○
エレベーター	○	浴室乾燥機	○	CATV	○
TVモニター付きインターフォン	○	洗浄機能付暖房便座	○	BSアンテナ	○
宅配ボックス	○	追い焚き	○	CSアンテナ	○
ガスコンロ	○	居室床材フローリング	○	カーシェアリング	○
IHクッキングヒーター	○	エアコン	○		
独立洗面台	○	浄化槽	○		

- 備考
- ①保証会社加入必須。木下グループ保証:初回保証料80%、利用手数料月額550円(税込)、継続保証委託料20,000円(2年毎)
 - ②木下の賃貸友の会加入必須。入居者補償制度、住まいのトラブル緊急サポート等のサービスを提供。月額1,980(税込)円~/法人プラン月額990円(住まいのトラブル緊急サポートのみ)
 - ③定額ルームクリーニング代63,800円(税込)~
 - ④CATV、BS・CS110*、インターネット等(導入されているか否かは要確認)には別途契約、費用がかかります。
 - ⑤契約時、消毒代26,400円(税込)がかかります。

新宿本店

新宿区新宿3-21-4新宿ニュータワービル1階
TEL: 03-6279-2032



みずのばば
水商売のお部屋



あずま通り店

新宿区歌舞伎町1-8-3良川ビル2階
TEL: 03-6205-5732

ARTESSI MODERNA

302 号室

賃料	共益費	礼金	敷金	償却
84,000 円	15,000 円	1 ヶ月	0 ヶ月	0 ヶ月

【インターネット無料! ※UCCM光】ペット可 高級分譲賃貸マンション テレワークにも◎設備やセキュリティー面も充実!

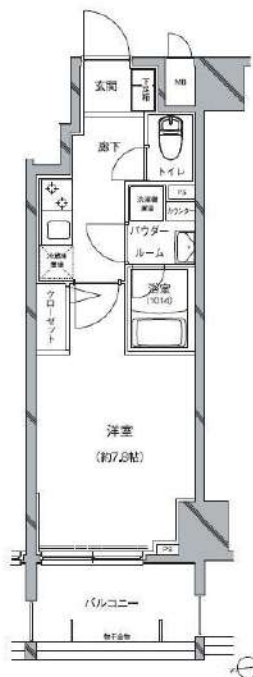

建物所在地	東京都江東区亀戸4丁目26-2	区分	
交通	JR中央・総武線/ 亀戸 徒歩9分 東武亀戸線/ 亀戸水神 徒歩12分 東京メトロ半蔵門線/ 錦糸町 徒歩21分		
構造・規模	鉄筋コンクリート造 地上: 11階	種別	マンション
専有面積	25.85 m ²	入居時期	05/02
竣工年月	2013/2/28	方角	西

賃貸条件	<ul style="list-style-type: none"> ■ 契約/普通借家契約 ■ 契約期間/2年 ■ 解約予告/2ヶ月前 ■ 更新料/新賃料 1.5ヶ月 ■ 更新事務手数料 22,000円 (税込) ■ 短期解約違約金 1年未満の解約時、総賃料の1ヶ月分 	<ul style="list-style-type: none"> ■ 入居中サポート/21,450円 ■ 室内抗菌処理代/17,600円 ■ 事務手数料/11,000円 ■ 雑費用/22,000円 ■ 火災保険/23,000円 ■ 保証会社加入必須 ■ ルームバンクインシユア 他 ■ ペット飼育時共益費 3500円追加※犬: 猫いすれか1匹 (小犬50cm以下、10kg以下)
------	---	---

特約事項	<ul style="list-style-type: none"> ■ 指定電力案内有 (契約自由)
------	--

設備	<p>システムキッチン、2ロガスキッチン、バス・トイレ別、ユニットバス、温水洗浄付き暖房便座、浴室換気乾燥機、室内洗濯機置場、独立洗面台、洋室、フローリング、エアコン、BS対応、CS110°対応、地デジ対応、インターネット無料、都市ガス、排水(公共下水)、シューズボックス、インターホン(TV)、TVモニター付オートロック、エレベータ、バルコニー、宅配ボックス、メールボックス、駐輪場、バイク置場、駐車場、ペット1匹飼育可</p>
----	---

- 口振手数料: ~660円 ■ 保証会社の更新料: 10,000円~
- クリーニング費用 (~30m²/55,000円)
- 2人以上入居の場合、共益費1,000円増額

図面と現状が相違する場合、現状優先となります。



新宿本店 新宿区新宿3-21-4新宿ニューターワビル1階
TEL: 03-6279-2032



みずべや
水商売のお部屋



あずま通り店 新宿区歌舞伎町1-8-3良川ビル2階
TEL: 03-6205-5732

ペット可高級分譲賃貸マンション HY's renata 南砂

東京メトロ東西線「南砂町」駅徒歩9分
東京メトロ東西線「東陽町」徒歩14分

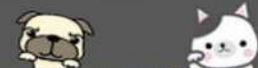

ペット飼育可能
(敷金プラス1ヶ月お預かり)
※猫・小型犬いずれか1匹

ネット無料

宅配ボックス

図面と現況が異なる場合は、現況優先と致します

■物件概要

- 名称 / HY's renata 南砂 (ハイズ レナータ ミナミサ)
- 所在地 / 東京都江東区南砂3丁目5番11号
- 構造 / 鉄筋コンクリート造 地上8階建て
- 竣工 / 2017年9月
- 交通 / 東京メトロ東西線「南砂町」駅徒歩9分
東京メトロ東西線「東陽町」駅徒歩14分

■賃貸条件

- 礼金 / 1ヶ月
- 敷金 / 1ヶ月
- 更新料 / 新賃料1.5ヶ月分
- 火災保険 / 18,000円
- 条件 / 文書事務手数料 5,500円(税込)
鍵交換費用 22,000円(税込)
振替事務手数料 330円(税込)/月
ステージ安心レポート24 19,800円(税込)
- その他 / 保証会社加入のこと
保証人不要プランご相談可能
初回保証料: 毎月支払額の30%~40%
※学生プラン有り: 初回保証料 10,000円~
月額保証料 700円
※保証会社利用しない場合は、敷金2ヶ月
※別途留学生プラン有 (連帯保証人不要)

〜ご利用保証会社〜

- エポスROOM iD・ルームバンクインシュア
- 初回保証料: 保証人有30%・保証人なし40%
- ※留学生プラン 初回: 毎月支払い合計額の80% (最低保証40,000円)
- 月額保証料 700円
- 外国人サポートプラン利用料 10,800円/年 (初年度より)
- ※初期費用のお支払いにクレジットカード決済をご利用可
- ※法人様契約の際の諸条件は別途お問い合わせください

■設備概要

- ◇カラーTVEモニター付オートロック
- ◇インターネット・Wi-Fi無料 (C-five)※他回線不可
- ◇2口ガスシステムキッチン
- ◇BS/CS
- ◇独立洗面台
- ◇宅配ボックス・メールボックス
- ◇ウォシュレット
- ◇エレベーター1基
- ◇室内洗濯機置場
- ◇駐輪場 300円/月(ステッカー代150円)
- ◇エアコン1基
- ◇浴室換気乾燥暖房機 ※要空き・申込方法確認
- ◇敷地内24時間ゴミ置き場

※参考写真

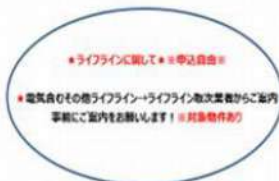

敷地内ゴミ置場

独立洗面台

【募集条件】

号室	賃料	間取り	専有面積	現況
204	89,000円	1K	25.72㎡	3/26退去予定
管理費 8,000円				

※退去時、貸主の指定業者による室内のクリーニング費用(38,500円・税込)・エアコン内部洗浄(12,100円・税込/台)は借主様負担となります。



新宿本店

新宿区新宿3-21-4新宿ニュータウンビル1階
TEL: 03-6279-2032



みずべや
水商売のお部屋



あずま通り店

新宿区歌舞伎町1-8-3長川ビル2階
TEL: 03-6205-5732

PREMIUM CUBE 西大島

307 号室

賃料	共益費	礼金	敷金	償却
89,500 円	15,000 円	1 ヶ月	0 ヶ月	0 ヶ月

【W-F インターネット無料! ※シーファイブ】ペット2匹可 築浅高級賃貸マンション

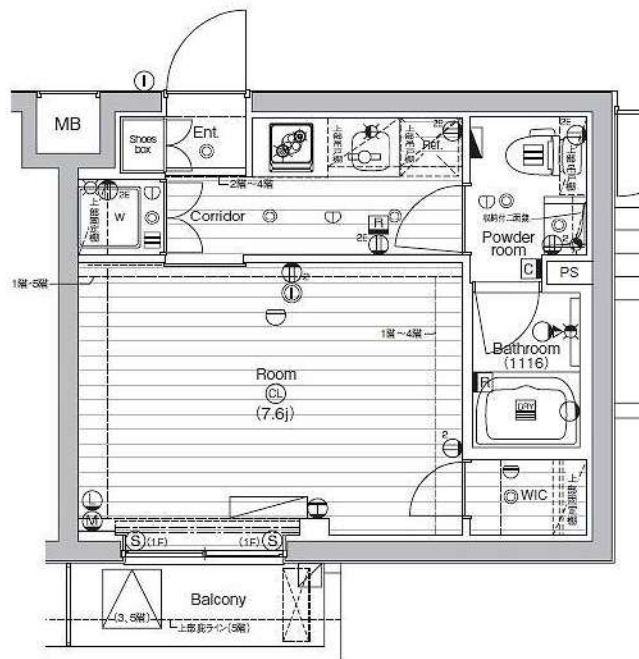

建物所在地	東京都江東区大島2丁目13-24	区分	
交通	都営新宿線/ 西大島 徒歩6分 東京メトロ半蔵門線/ 住吉 徒歩11分 JR中央・総武線/ 亀戸 徒歩14分		
構造・規模	鉄筋コンクリート造 地上:5階	種別	マンション
専有面積	25.41 m ²	入居時期	04/10
竣工年月	2020/1/24	方角	北

賃貸条件	<ul style="list-style-type: none"> ■ 契約/普通借家契約 ■ 契約期間/2年 ■ 解約予告/2ヶ月前 ■ 更新料/新賃料 1.5ヶ月 ■ 更新事務手数料 22,000円(税込) ■ 短期解約違約金 1年未満の解約時、総賃料の1ヶ月分 	<ul style="list-style-type: none"> ■ 入居中サポート/21,450円 ■ 室内抗菌処理代/17,600円 ■ 事務手数料/11,000円 ■ 雑費用/22,000円 ■ 火災保険/23,000円 ■ 保証会社加入必須 ■ ルームバンクインシュア 他 ■ ペット飼育時共益費 3,600円追加×犬・猫 2匹まで (50kg以内・10kg以内)
------	--	--

特約事項	<ul style="list-style-type: none"> ■ 指定電力案内有(契約自由) / 引越し業者指定物件 (アーク引越センター)
------	---

設備	<p>システムキッチン、2ロガスキッチン、バス・トイレ別、ユニットバス、温水洗浄付き暖房便座、浴室換気乾燥機、室内洗濯機置場、独立洗面台、洋室、フローリング、エアコン、BS対応、CS110°対応、地デジ対応、インターネット無料、都市ガス、排水(公共下水)、シューズボックス、インターホンを付いた物、エレベータ、バルコニー、宅配ボックス、メールボックス、駐輪場、バイク置場、駐車場、外2匹飼育可</p>
----	--

- 口振手数料: ~660円 ■ 保証会社の更新料: 10,000円~
- クリーニング費用 (~30m²/55,000円)
- 2人以上入居の場合、共益費1,000円増額

図面と現状が相違する場合、現状優先となります。

新宿本店 新宿区新宿3-21-4新宿ニューパークビル1階
TEL: 03-6279-2032



みずべや
水商売のお部屋



あずま通り店 新宿区歌舞伎町1-8-3良川ビル2階
TEL: 03-6205-5732

アイル東京深川

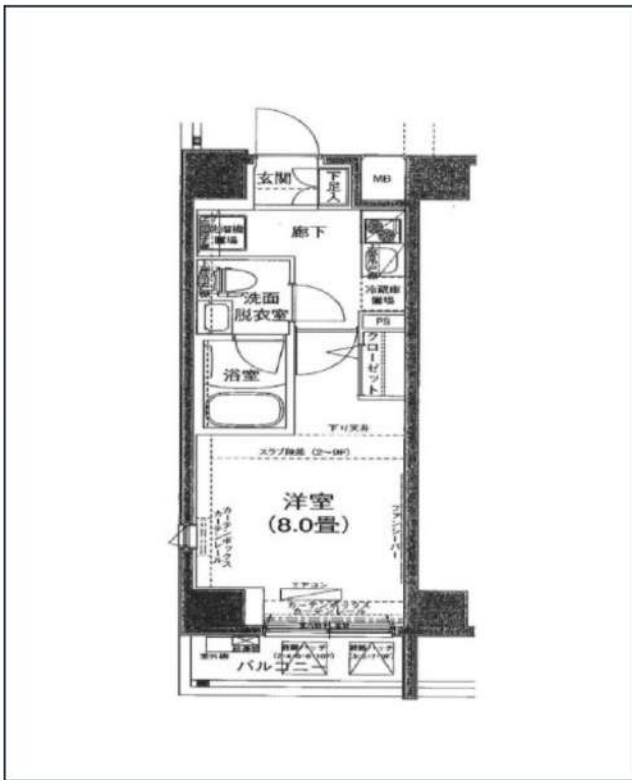
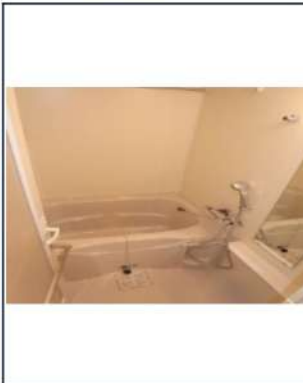

都市ガス 独立洗面台 システムキッチン 宅配ボックス 駐輪場 バイク置き場 オートロック 洗濯機置場内 エアコン 二人入居相談 防犯カメラ エレベーター



バス・トイレ別 コンロ2口 フローリング ベランダ/バルコニー 角部屋 洗面台 2面採光 24Hゴミ置き場 クローゼット 下駄箱 集合ポスト 洗面所独立

※現況と図面に相違がある場合は、現況優先となります。

東京メトロ東西線「門前仲町」徒歩6分
東京メトロ東西線「木場」徒歩7分
JR京葉線「越中島」徒歩14分

号室	賃料
601	96,000円

管理費	12,000円		
敷金	1ヶ月	礼金	0.5ヶ月
その他費用	鍵交換費用33,000円、契約事務手数料11,000円(入居時)、室内抗菌費用13,200円(入居時)、24時間生活サポート16,500円(入居時)		
所在地	〒135-0047 東京都江東区富岡2丁目4-9		
構造・階建	RC 6階部分 / 10階		
築年月	2014年1月	専有面積	25.8㎡
間取り	1K	開口向き	南東
契約期間	普通借家2年	更新料	1ヶ月(新賃料)
保険	20,000円 2年	更新事務手数料	16500円税込み
保証会社	オリコフォレントインシュア 保証料(初回契約時)50%、保証料(更新時)10000円、年毎10,000円 オリコ利用時のみ家賃収納代行手数料、月額330円税込・外国籍の場合GTN70%プラン		
退去予定日	2024年3月6日	入居時期	相談
備考	<ul style="list-style-type: none"> ・敷金退去時1ヶ月分償却/原状回復費含む ・短期解約違約金有 ⇒半年未満の解約の際は、賃料管理費総額2ヶ月分ご負担 ⇒1年未満の解約の際は、賃料管理費総額1ヶ月分ご負担 ・解約予告1ヶ月前 		

・光ファイバー(要確認) ・BS/CS(要確認) ・駐輪場/バイク置き場(要空確認)
・退去前の申込は先行契約です ・ベトナム国籍、ワーキングホリデー不可

駐輪場等の空き確認はこちらへ→ 南海ビルサービス株式会社 東京支店 03-3547-4102

新宿本店 新宿区新宿3-21-4新宿ニュータワービル1階
TEL: 03-6279-2032



みずべや
水商売のお部屋



あずま通り店 新宿区歌舞伎町1-8-3良川ビル2階
TEL: 03-6205-5732

PREMIUM CUBE 亀戸

1402 号室

賃料	102,500	円	共益費	15,000	円	礼金	0	ヶ月	敷金	0	ヶ月	償却	0	ヶ月
----	---------	---	-----	--------	---	----	---	----	----	---	----	----	---	----

【インターネット無料※シーファイブ】ペット2匹飼育可 築浅高級分譲デザイナーズ お買い物環境が充実★

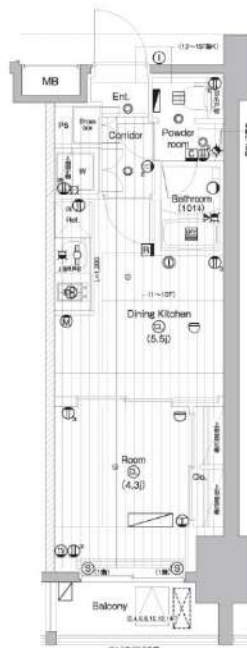

建物所在地	東京都江東区亀戸3丁目47-11	区分	
交通	JR中央・総武線/亀戸 徒歩8分 東京メトロ半蔵門線/錦糸町 徒歩18分 都営浅草線/押上(スカイツリー前) 徒歩20分		
構造・規模	鉄筋コンクリート造 地上:15階	種別	マンション
専有面積	25.50 m ²	入居時期	04/16
竣工年月	2022/11/25	方角	東

賃貸条件	<ul style="list-style-type: none"> ■ 契約/普通借家契約 ■ 契約期間/2年 ■ 解約予告/2ヶ月前 ■ 更新料/新賃料 1.5ヶ月 ■ 更新事務手数料 22,000円(税込) ■ 短期解約違約金 1年未満の解約時、総賃料の2ヶ月分、1年以上2年未満の時、総賃料の1ヶ月分 	<ul style="list-style-type: none"> ■ 入居中サポート/21,450円 ■ 室内抗菌処理代/17,600円 ■ 事務手数料/11,000円 ■ 雑費用/22,000円 ■ 火災保険/23,000円 ■ 保証会社加入必須 ■ ルームバンクインシュア 他 ■ ペット飼育1匹の場合共益費 +3500円追加、2匹の場合共益費 +3500円追加及び敷金1ヶ月追加(償却)※犬・猫合計2匹まで可(成長時体長50cm 10kg以内)
	<ul style="list-style-type: none"> ■ 電力貸主指定有 	

特約事項	<ul style="list-style-type: none"> ■ 電力貸主指定有
------	---

設備	<p>システムキッチン、2ロガスキッチン、バス・トイレ別、ユニットバス、温水洗浄付き暖房便座、24h換気浴室換・乾・暖、室内洗濯機置場、独立洗面台、洋室、フローリング、エアコン、BS対応、CS110°対応、地デジ対応、インターネット無料、都市ガス、排水(公共下水)、シューズボックス、インターホン(TV)、TVモニター付オートロック、エレベーター、バルコニー、宅配ボックス、メールボックス、駐輪場、バイク置場、駐車場、ペット2匹飼育可</p>
----	---

- 口振手数料：～660円 ■ 保証会社の更新料：10,000円～
- クリーニング費用(～30m²/55,000円)
- 2人以上入居の場合、共益費1,000円増額

図面と現状が相違する場合、現状優先となります。



新宿本店

新宿区新宿3-21-4新宿ニュータウンビル1階
TEL: 03-6279-2032



みずべば
水商売のお部屋



あずま通り店

新宿区歌舞伎町1-8-3良川ビル2階
TEL: 03-6205-5732

賃貸マンション



★ペット飼育可能（大型犬・猫・多頭飼い可）/Wi-Fi無料



物件名 GENOVIA木場Ⅱ
1001号室 Atype 内見可

賃料 118,500円

交通 東京メトロ東西線「木場（東京）」駅 徒歩 8分
東京メトロ東西線「東陽町」駅 徒歩 10分
都営大江戸線「門前仲町」駅 徒歩 21分

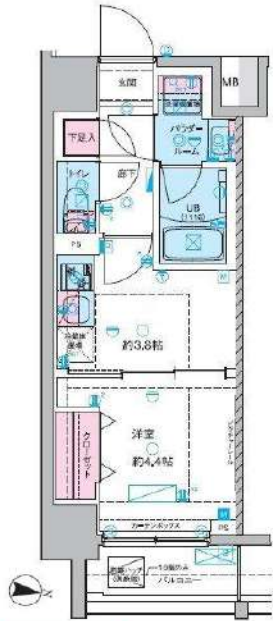

★全タイプ写真載せてます！転用OK！承諾不要です！<https://x.gd/eQ1GQ>



- ペット飼育可(大型犬・猫・多頭飼い可)
- 浴室乾燥機付き
- 温水洗浄便座(BT別)
- 独立洗面台完備
- 2口ガスシステムキッチン
- 契約カード決済可(VISA Masterのみ)
- 電子契約有
- 防犯カメラ、オートロック
- 宅配ボックス
- 二人入居・外国籍相談可能

※ペット飼育の場合敷金1ヵ月積増(解約時償却)。※図面と現況が異なる場合は現況を優先致します。

所在地	東京都江東区東陽1丁目26-9	管理費等	管理費 10,000円	その他費用	・保証会社必須 ・一手手「RBI」初回保証料：40%（ペット飼育時60%） ・外国籍：80%+外国籍サポート年額10,800円 （※書面により変更有・要確認） ★RBI安心サポート： 家賃保証月額料金+家財保険+家賃引当手数料+mamorocca →全て付帯して2,700円/月(税込) 二番手「要相談」 ・ル・クルーゼ 費用38,500円（税込） ・鍵交換費用55,000円（税込）【任意】 ・消費抗滞+セーフティ費用11,000円（税込）【任意】 ・火災保険料→保証会社により変化 ※1年未満短期解約違約金有、資料+管理費合計額 （法人の場合相談可） ※解約予告2ヶ月前（法人の場合相談可）	必要書類	《個人契約》		
所在階	10階	向き	東				敷金/礼金	敷金：0ヵ月 礼金：0ヵ月	契約者：住民票・保険証(アスコビ)・顔写真付き身分証明書(アスコビ)・家賃引当口座・銀行印
専有面積	25.76㎡	バルコニー	3.02㎡				入居時期	2024年2月上旬(改装中)	緊急連絡先：身分証明書(アスコビ)・
間取詳細	1K	契約期間	普通借家契約2年(更新料：新賃料1ヵ月)				駐車場	要問い合わせ(敷金1ヵ月)	保証人：連帯保証人随約書・印鑑証明書・保険証(アスコビ)・顔写真付き身分証明書(アスコビ)・
構造	鉄筋コンクリート造 地上階数 10階	駐車場	要問い合わせ(敷金1ヵ月)				駐輪場	自転車：無料(要登録) バイク：要確認(敷金1ヵ月)	《法人契約》
築年月	2023年6月	駐輪場	自転車：無料(要登録) バイク：要確認(敷金1ヵ月)						契約者：会社簿本・印鑑証明書/入居者：住民票・保険証(アスコビ)・顔写真付き身分証明書(アスコビ)・
									保証人：印鑑証明書・保険証(アスコビ)・顔写真付き身分証明書(アスコビ)・

新宿本店 新宿区新宿3-21-4新宿ニューターワビル1階
TEL：03-6279-2032



みずろべや
水商売のお部屋



あずま通り店 新宿区歌舞伎町1-8-3良川ビル2階
TEL：03-6205-5732

SYFORME木場

東京メトロ東西線「木場」徒歩7分
東京メトロ東西線「東陽町」徒歩8分

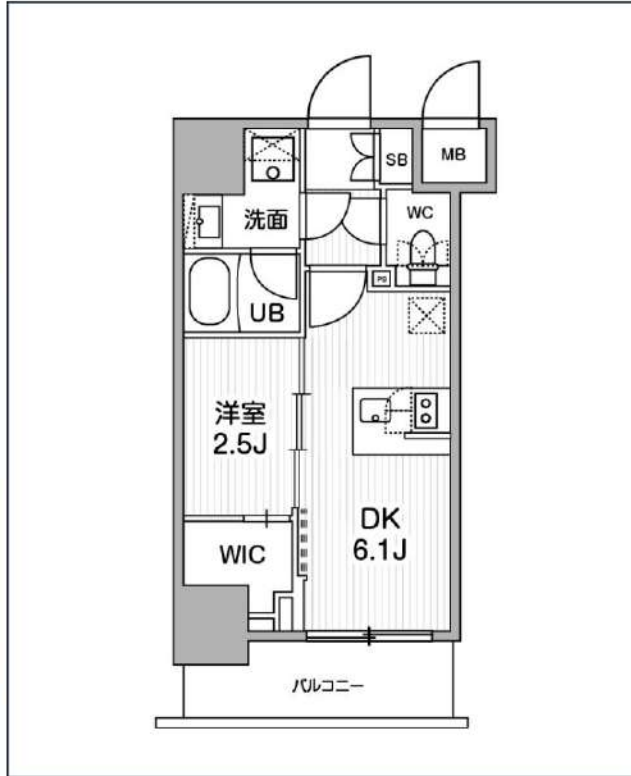

号室	賃料
904	119,000円

管理費	10,000円		
敷金	なし	礼金	0円
所在地	東京都江東区東陽1丁目26-2		
構造・階建	RC 9階部分 / 地上10階、地下0階		
築年月	2022年11月	総戸数	45
間取り	1DK	専有面積	25.13㎡
契約期間	普通借家2年	開口向き	
保険		連帯保証人	指定しない

保証会社	
その他費用	鍵交換費用24,200円 税込、Goodプレミアムα (24Hサポートのみ) 11,000円 税抜 (入居時)、住宅総合保険(フレックス)20,000円 非課税 (入居時)、Goodプレミアムα 登録料2,000円/税抜 (入居時)

入居時期	2024年4月中旬	退去予定日	—
------	-----------	-------	---

備考	特約等につきましてはGoodリアルエステート仲介会社様専用サイトの部屋詳細をご確認下さい。 / ■キャンペーン■敷金・礼金0ヶ月&AD200%※注意※2年未満の語学学校生様または海外審査の方はFRなし+AD募集条件よりマイナス1ヵ月となります。
----	--

インターネット 使用料無料	オートロック	宅配ボックス	専用ゴミ置き場	浴室乾燥機	ウォシュレット	エレベーター	礼金0	ウォークイン クローゼット	洗面所独立	照明器具	洗濯機置場室内
バス・トイレ別	コンロ2口	システムキッチン	エアコン	24H換気システム	下駄箱	防犯カメラ	光ファイバー	集合ポスト	築2年以内	フローリング	ベランダ・バルコニー

※現況と図面に相違がある場合は、現況優先となります。

新宿本店 新宿区新宿3-21-4新宿ニュータウンビル1階
TEL: 03-6279-2032



みずべや
水商売のお部屋



あずま通り店 新宿区歌舞伎町1-8-3良川ビル2階
TEL: 03-6205-5732