

ジュエル文京白山

都営三田線『白山』駅徒歩5分
 都営大江戸線『春日』駅徒歩10分
 東京メトロ丸ノ内線『後楽園』駅徒歩12分



ペット飼育可能
 小型犬・猫いずれか1匹
 ※飼育時は敷金プラス1ヶ月(預かり)

- 名称 / ジュエル文京白山
- 所在地 / 東京都文京区白山1丁目18番4号
- 構造 / 鉄筋コンクリート造 地上5階建
- 竣工 / 2003年11月
- 交通 / 都営三田線『白山』駅徒歩5分
 都営大江戸線『春日』駅徒歩10分
 東京メトロ南北線『後楽園』駅徒歩12分

- 礼金 / 1ヶ月
- 敷金 / 0ヶ月
- 更新料 / 新賃料1.5ヶ月分
- 火災保険 / 18,000円
- 条件 / 文書事務手数料 5,500円(税込)
 鍵交換費用 22,000円(税込)
 4/1申込分〜 27,500円(税込)
 振替事務手数料 330円(税込) /月
 短期解約違約金有り(1年未満1ヶ月)
 ステージ安心サポート24 19,800円(税込)

- その他 / 保証会社加入のこと
 保証人不要プランご相談可能
 初回保証料：毎月支払額の30%〜40%
 ※学生プラン有り：初回保証料 10,000円〜
 ※4/1申込分〜 初回保証料：一律50%へ変更
 月額保証料 700円
 ※保証会社利用しない場合は、敷金2ヶ月
 ※別途留学生プラン有(連帯保証人不要)

〜ご利用保証会社〜
 エポスROOM iD・ルームバンクインシュア
 初回保証料：保証人有30%・保証人なし40%
 ※4/1申込分〜 初回保証料：一律50%へ変更となります。
 留学生プラン 初回：毎月支払い合計額の80% (最低保証40,000円)
 ※4/1申込分〜 初回保証料100%へ変更
 月額保証料 700円
 外国人サポートプラン利用料 10,800円/年 (初年度より)
 ※初期費用のお支払いにクレジットカード決済をご利用可
 ※法人様契約の際の諸条件は別途お問い合わせください

- ◆ TVモニター付オートロック
- ◆ 浴室換気乾燥機
- ◆ ウォシュレット
- ◆ エアコン
- ◆ 室内洗濯機置き場
- ◆ 24時間ゴミ出し可能
- ◆ インターネット(Bフレッツ・U-NEXT)
 ※個別契約 ※他回線不可
- ◆ 2口ガスキッチン
- ◆ 宅配BOX・メールBOX
- ◆ 駐輪場 無料
 (空いているスペースに1住居1台)

※参考写真真心
 ＊ライオンに似て＊※申込自由※
 ＊電気含むその他ライオン→ライオン急次業者からご案内
 事前にご案内をお願いします！※対象物件あり

エアコン完備
 2口ガスコンロ
 3路線利用可

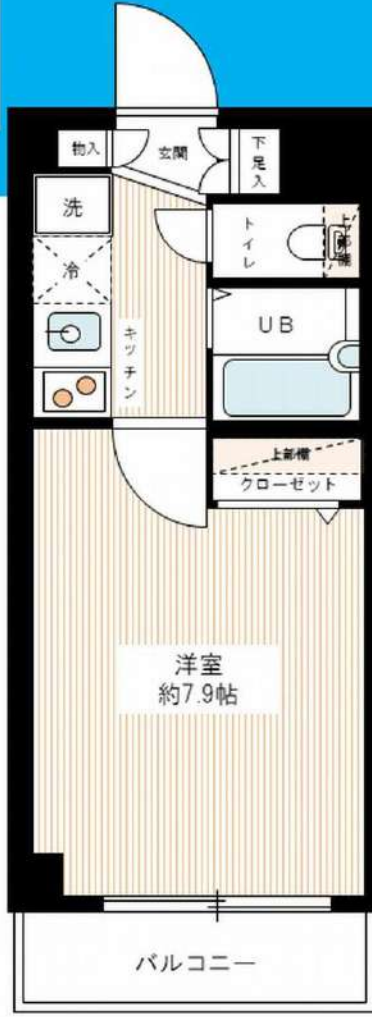

【募集賃料】

号室	賃料	専有面積	間取り	現況
404	80,000円	22.55㎡	1K	4/14退去予定
管理費 8,000円				

※退去時、貸主の指定業者による室内のクリーニング費用(38,500円・税込)・エアコン内部洗浄(12,100円・税込/台)は借主様負担となります。
 ※4/1 申込分〜 退去時、貸主の指定業者による室内のクリーニング費用(44,000円・税込)・エアコン内部洗浄(14,300円・税込/台)は借主様負担となります。

*図面と現況が異なる場合は現況優先と致します。

新宿本店

新宿区新宿3-21-4新宿ニューターワビル1階
 TEL: 03-6279-2032



みずべや
 水商売のお部屋



あずま通り店

新宿区歌舞伎町1-8-3良川ビル2階
 TEL: 03-6205-5732

SYFORME ASAKUSA

702 号室

分譲賃貸マンション「SYFORME(シーフォルム)」シリーズならではのスタイリッシュなデザインと充実設備がポイントです。

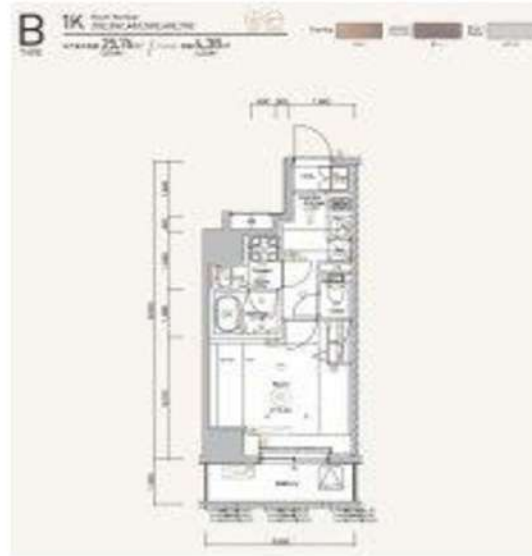

利回りくん



特別ご優待サービス
SYLA PREMIUM Club Off
SYLA PREMIUM SUPPORT
住まいのトラブルや困りごとに対応いたします。



【設備・条件その他】

エレベーター、宅配ボックス、敷地内ごみ置き場、バルコニー、フローリング、エアコン、BS、CS、ネット使用料不要、システムキッチン、バストイレ別、浴室乾燥機、温水洗浄便座、洗面台、24時間換気システム、クロゼット、シューズボックス、オートロック、防犯カメラ、モニター付きオートロック、保証会社利用可、外国人可、学生向け、小型犬可、猫可

※図面と現況が異なる場合は現況を優先いたします。

賃料

87,500円			
共益費	9,500円		
敷金	0ヶ月	礼金	1ヶ月

所在地

東京都台東区千束1丁目

交通

つくばエクスプレス浅草駅 徒歩6分
 日比谷線入谷駅 徒歩9分

建物

構造・規模	鉄筋コンクリート・11階建		
所在階	7階	間取	1K
築年月	2018年2月	方角	東
平米数	壁芯25.76㎡	バルコニー面積	4.38㎡
種別	普通借家契約	契約期間	2年

契約

解約予告	2ヶ月前 (大手法人の場合相談可)		
更新料	1ヵ月	ペット	可能

その他

火災保険	20,000円	鍵交換代	27,500円
室内清掃費	52,800円 (退去時)		
入居者サポート	SYLAプレミアムクラブ加入 24,200円(税込)/2年 更新時より 26,400円(税込)/2年		

保証会社

クレディセゾン 他取り扱い有り
 初回40%、以降10,000円/年(総賃料15万円以上:14,000円/年)~
 外国籍の方 エボスGTNを利用。初回保証料60%、月額保証料2%、年間保証料無し

引渡

入居時期	予定2024年05月下旬		
現況	居住中	解約予定日	2024-05-14

備考

- ◆お申込時、当社が運営するサービス「利回りくん」にも申込情報が登録されます。入居後、本登録を行う事ですぐにサービスを利用する事ができます。※本サービスの登録は無料です。
- ◆ペット飼育可の場合: ペット飼育時は敷金1ヶ月積み増し。
- ◆内見開始日はITANDI BBをご確認ください。
- ◆空き予定物件: 先行契約のみ申込可

新宿本店

新宿区新宿3-21-4新宿ニュータワービル1階
 TEL: 03-6279-2032



みずべや
 水商売のお部屋



あずま通り店

新宿区歌舞伎町1-8-3良川ビル2階
 TEL: 03-6205-5732

ハーモニーレジデンス上野ノースフロント

敷金**0**ヶ月、礼金**0**ヶ月

保証金**1**ヶ月 ※契約時全額償却

東京メトロ日比谷線

「三ノ輪」徒歩**2**分

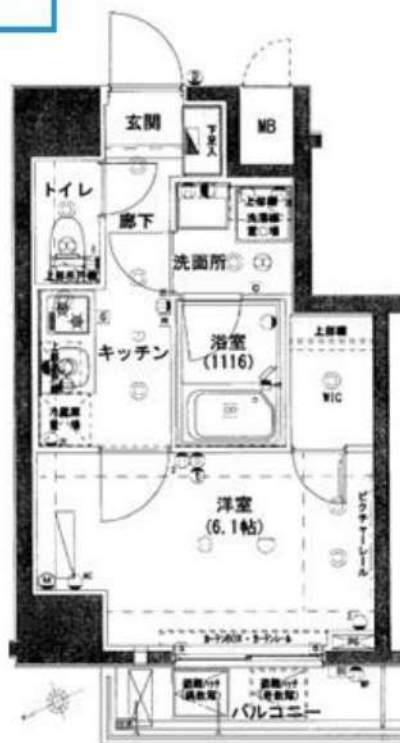

物件名称	ハーモニーレジデンス上野ノースフロント 901号室				
間取	1K				
賃料	93,000 円/月				
	共益費	12,000円/月			
	敷金	無	礼金	無	保証金
入居時期	空室	2024年3月下旬入居可能			

物件所在	東京都台東区根岸5-18-4			
交通	東京メトロ日比谷線	三ノ輪	駅徒歩	2分
	都電荒川線	三ノ輪橋	駅徒歩	6分

建物	構造・規模	鉄筋コンクリート造 地上11階建	所在階	9階
	専有面積	25.01 m ²	方丈	間取参照

竣工年月	2014年1月		
契約期間	普通賃貸借 2年(更新可)		
更新料	新賃料1ヶ月分	更新事務手数料	新賃料0.275ヶ月分(税込)
解約予告	2ヶ月前		
返却条件	有 1年未満の解約時総賃料1ヶ月分相当額		
賃料保証 契約条件	区分	必須 クレディセゾン、ルームバンクインシユア、他	
	条件	初回保証料:家賃総額の50%、年間保証料:10,000円 ※ 審査状況により内容変更となる場合有	
保険	貸主指定保険に加入	2年	20,000円
鍵交換費用	25,300円(税込)		
その他 初期費用	契約事務手数料:5,500円(税込) 24時間緊急サポート料:2年 16,500円(税込)※必須		
退去料費用 (退去料等別表)	ルームクリーニング費用:46,200円(税込)※mにより金額変更となる場合有 設備機器清掃料有:1台につき11,000円(税込)		
備考	管理:巡回 SOHO不可 事務所不可 楽器不可		

※図面と現況が異なる場合、現況優先といたします。

駐車場	有り ※空き要確認	設備	オートロック、TVモニター付きインターホン、メールボックス、宅配ボックス、防犯カメラ、エレベーター、クローゼット、エアコン、敷地内ゴミ置き場、浴室乾燥機、シューズボックス、フローリング、システムキッチン、2口ガスコンロ、独立洗面台、シャワートイレ、室内洗濯機置場、集中プロパン
バイク置場	無し		
駐輪場	有り ※空き要確認		
共有部管理会社	(株)シノケンアメニティ TEL03-6860-3110	利用の制限など	-

※上記各設備は変更状況が変更となる場合があります。最新の状況は此不動産会社へお問い合わせください。

新宿本店 新宿区新宿3-21-4新宿ニュータワービル1階
TEL: 03-6279-2032



みずべや
水商売のお部屋



あずま通り店 新宿区歌舞伎町1-8-3良川ビル2階
TEL: 03-6205-5732

分譲賃貸マンション

STAGE FIRST東大前

4月19日退去★

●Access

東京外口南北線「東大前」駅徒歩5分
都営三田線「白山」駅徒歩10分
都営大江戸線「春日」駅徒歩11分

【204号室】1K 25.74㎡

賃料 95,000円 管理費 10,000円

近隣施設・・・

- ・まいばすけっと 徒歩2分
- ・コンビニ(セブンイレブン) 徒歩3分
- ・徒歩圏内に飲食店多数あり

【物件概要】

所在地 東京都文京区西片二丁目18番地13号
 構造 RC造 地上9階建
 竣工 平成23年7月

【賃貸条件】

敷金/1ヶ月 礼金/1ヶ月 契約期間/2年間
 更新料/新賃料の1ヶ月 更新事務手数料/10,000円+税
 保証会社/貸主指定保証会社 (必須)
 ①初回保証料/賃料総額の50%~
 火災保険/貸主指定火災保険 (必須)
 ②2年間17,000円または20,000円(地震保険付)
 1年未満の解約で短期解約違約金あり(賃料の1ヶ月分)

【備考】

- ①上下シリンダー交換50,000円(任意・入居後の交換となります。)
- ②温水洗浄機能付き 宅配ボックス有
- ③ペット飼育OK ④小型の犬・猫・ウサギ 1匹まで
⑤飼育の場合は敷金+1ヶ月。退去時全額償却。)
- ⑥駐輪場有(空き有り・月額無料)
- ⑦バイク置場有 バイクパークに確認 03-3371-7012
⑧(外部に一括貸し出し中だが2ヶ月待てば入居者様優先・月額3,000円)

※空き状況は最新のものを都度確認ください!

⑨敷地内ゴミ置場有(24時間ゴミ出し可能)

⑩入居者様無料でインターネット利用可 シーファイブ 別途有料でフレッツ光加入可
(詳しくはお問い合わせください。C-Five様 0120-998-886)



SECURITY & SAFETY



宅配BOX EV



オートロック 駐輪場

入居者様
無料Wi-Fi

Private Room



浴室乾燥機 TVモニター ガスコンロ ガス給湯 システムキッチン
 e光 フローリング 室内洗濯機置場 BSアンテナ CSアンテナ
 光ファイバーインターネット 対応



新宿本店 新宿区新宿3-21-4新宿ニュータウンビル1階
 TEL: 03-6279-2032



みずべや
水商売のお部屋



あずま通り店 新宿区歌舞伎町1-8-3良川ビル2階
 TEL: 03-6205-5732

サンテミリオン神田東

敷金**0**ヶ月、礼金**0**ヶ月

保証金**1**ヶ月 ※契約時全額償却

都営新宿線

「岩本町」徒歩**1**分

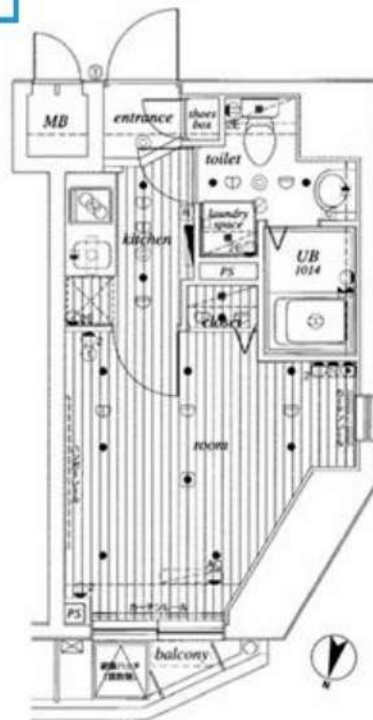

物件名称	サンテミリオン神田東 1301号室				
間取	1K				
実賃条件	賃料	98,000			円/月
	共益費	10,000円/月			
	敷金	無	礼金	無	保証金 1ヶ月
入居時期	入居中・4/9退去	2023年5月上旬入居可能			

物件所在	東京都千代田区神田東松下町24-1				
交通	都営新宿線	岩本町	駅徒歩	1	分
	JR山手線	秋葉原	駅徒歩	3	分

築物	構造・規模	鉄筋コンクリート造 地上13階建		所在階	13階
	専有面積	22.5	m ²	方位	間取参照
竣工年月	2005年7月				
契約期間	普通賃貸借 2年(更新可)				
更新料	新賃料1ヶ月分	更新事務手数料	新賃料0.275ヶ月分(税込)		
解約予告	2ヶ月前				
返却条件	有 1年未満の解約時総賃料1ヶ月分相当額				
実賃保証 契約条件	区分	必須 クレディセゾン、ルームバンクインシュア、他			
	条件	初回保証料:家賃総額の50%、年間保証料:10,000円 ※審査状況により内容変更となる場合がございます			
保証	貸主指定保険に加入	2年	20,000円		
搬入搬出費用	25,300円(税込)				
その他 初期費用	契約事務手数料:5,500円(税込)				
	24時間緊急サポート料:2年 16,500円(税込)※必須				
退去時費用 (退去時精算)	ルームクリーニング費用:46,200円(税込)※㎡により金額変更となる場合がございます 設備標準器清掃料:1台につき11,000円(税込)				
備考	管理:巡回 SOHO不可 事務所不可 楽器不可				

※図面と現況が異なる場合、現況優先といたします。

駐車場	無し	設備	オートロック、TVモニター付きインターホン、メールボックス、宅配ボックス、防犯カメラ、エレベーター、クローゼット、エアコン、敷地内ゴミ置き場、浴室乾燥機、シューズボックス、フローリング、システムキッチン、2口ガスコンロ、独立洗面台、シャワートイレ、室内洗濯機置場
バイク置場	無し		
駐輪場	有り ※空き要確認		
共有部管理会社	日本ハウズイング(株) TEL03-3341-9245	利用の制限など	-

※上記共有設備は空室状況が変わることがあります。最新の空室状況等は共有部管理会社へお問合せください。

新宿本店 新宿区新宿3-21-4新宿ニューターワビル1階
TEL: 03-6279-2032



みずべや
水商売のお部屋



あずま通り店 新宿区歌舞伎町1-8-3良川ビル2階
TEL: 03-6205-5732

グランシャス浅草橋ル・リオン

For Rent



名称 : グランシャス浅草橋ル・リオン 801
 所在地 : 東京都台東区浅草橋3-22-8
 交通 : 都営浅草線「浅草橋駅」徒歩7分
 JR総武線「浅草橋駅」徒歩8分
 都営浅草線「蔵前駅」徒歩9分
 構造 : 鉄筋コンクリート造/10階建て
 築年数 : 2005年6月
 契約期間 : 普通借家2年間(更新料:新賃料の1.5ヶ月分)
 賃料 : 98,000円
 共益費 : 10,000円
 礼金 : 1ヶ月
 敷金 : 1ヶ月(償却:クリーニング費用を含む)
 クリーニング費 : 50,000+税(契約時・償却)
 入居日 : 空室/即時入居可能
 面積 : 1R/26.600㎡
 備考 : ・フレックス少額短期保険

- モニタ付インターホン
- 浴室換気乾燥機
- 宅配ボックス
- 温水洗浄便座
- 防犯カメラ
- エレベーター
- 2口ガスシステムキッチン
- オートロック



(2年/¥23,000~¥30,000のプランからお選び下さい。)
 ・Bリリーブ(24時間安心サービス) 2年/20,000円+税
 ・鍵交換費用 20,000円+税
 ・保証会社加入必須(Casaから審査をかけさせていただきます)
 Casa:総賃料の50%(500円+税/月)(10,000円/年)
 ※審査結果により、保証会社の変更をお願いする場合があります。
 ・解約予告2ヶ月前(短期解約違約金有り)
 ・ペット飼育 1匹まで飼育可◎
 1匹飼育の場合: 小型犬~大型犬(敷金+1ヶ月)/猫(敷金+1.5ヶ月)
 (ペット敷金は預かりになります。)
 ・図面と現況が異なった場合は現況優先します。
 ・契約書発行後のキャンセルは33,000円(税込)の手数料を頂戴致します。

(建物管理)
 ㈱ファースト管理サービス 03-5992-4005
 駐車場・駐輪場 有(空要確認) // バイク置場 無

新宿本店 新宿区新宿3-21-4新宿ニューパークビル1階
 TEL: 03-6279-2032



みずべや
 水商売のお部屋



あずま通り店 新宿区歌舞伎町1-8-3良川ビル2階
 TEL: 03-6205-5732

エストゥーループラス三ノ輪

✿角部屋 ✿インターネット**無料** ✿**可動式**クローゼット

号室	賃料	管理費	敷金	礼金	保証金
402	111,000円	10,000円	0ヶ月	0ヶ月	1ヶ月
交通	▶東京外口日比谷線 「三ノ輪」駅徒歩 4分		▶東京外口日比谷線 「入谷」駅徒歩 8分		

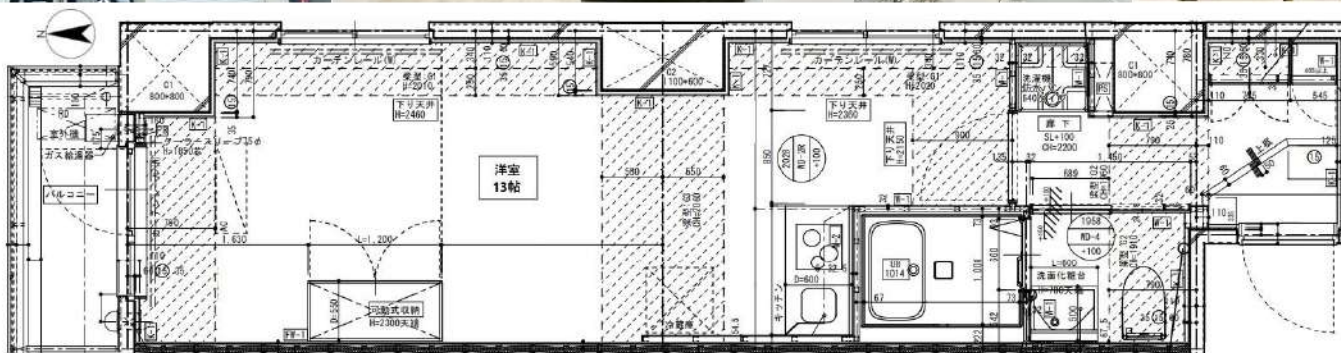

概要	所在地 〒110-0012 東京都台東区竜泉2-14-9	
構造	鉄筋コンクリート造 地上8階建	
築年数	2022年7月	契約形態 普通契約2年
専有面積	30.97㎡	間取り 1R(13帖)
火災保険料 + 24時間緊急対応料	2,000円(税別)/月額	間取り事務手数料 10,000円(税別) 更新料 新賃料1.5ヶ月分 契約2年間
保証会社 (必須)	月額保証料: 総賃料の1% (最低1000円) ※にじいるライフ利用時 別途 引落手数料500円(税別) ※年更新料無	
	初回保証料: 総賃料×50% ※にじいるライフ利用時	
	上記は株式会社 にじいるライフ 利用の場合 ※その他保証会社取扱いあり	
専有部分	<ul style="list-style-type: none"> エアコン 洗面化粧台 追い焚き機能付浴室 モニター付インターホン 2口ガスコンロ 可動式クローゼット 洗浄機能付便座 シューズボックス 室内洗濯機置場 浴室暖房換気乾燥機 	
共有部分	<ul style="list-style-type: none"> 防犯カメラ 宅配ボックス モニター付インターホン メールボックス 駐車場1台(31000円)シャッター付き 駐輪場(200円) エレベーター BS/CS110° オートロック インターネット無料※(株)FGBB 	
内見時期	未定	入居時期 未定
その他	保証金1ヶ月分は契約時償却 退去日 4/16予定	
	ペット飼育可能(敷金1ヶ月分追加・退去時償却) ※飼育細則は建物管理に要確認	
	退去時ハウスクリーニング代請求	
	短期解約違約金有り(1年未満の場合賃料1ヶ月分)	
建物管理【株式会社 株式会社 株式会社】 TEL: 03-6434-0673		
法人契約の場合: 敷金1ヶ月・礼金1か月・保証金0ヶ月		
必要	申込時	身分証明書

新宿本店 新宿区新宿3-21-4新宿ニューターワビル1階
TEL: 03-6279-2032



みずばや
水商売のお部屋



あずま通り店 新宿区歌舞伎町1-8-3良川ビル2階
TEL: 03-6205-5732

ジェノヴィア南千住Ⅲスカイガーデン

JR常磐線「南千住」徒歩9分
東京メトロ日比谷線「南千住」徒歩13分

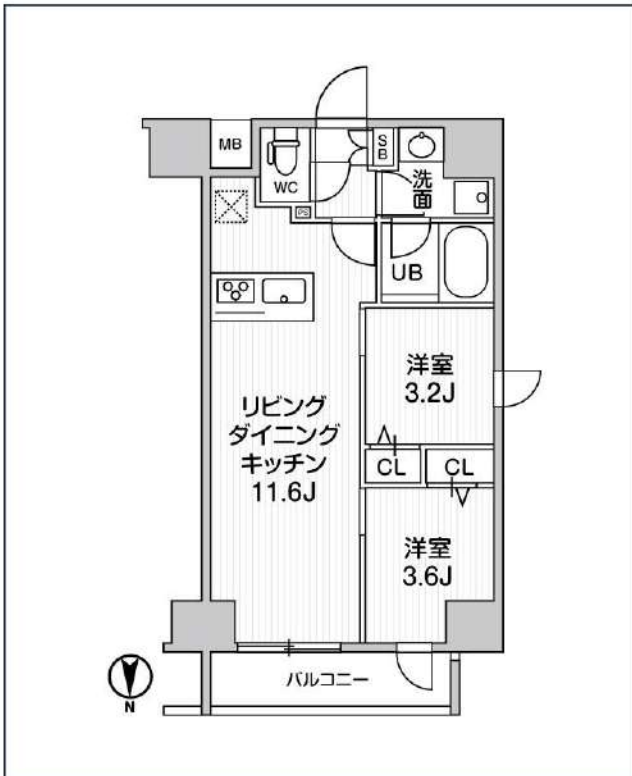

号室	賃料
504	147,000円

管理費	15,000円		
敷金	なし	礼金	0円
所在地	東京都台東区清川2丁目26-8		
構造・階建	RC 5階部分 / 地上12階、地下0階		
築年月	2022年1月	総戸数	42
間取り	2LDK	専有面積	41.08㎡
契約期間	普通借家2年	開口向き	北
保険		連帯保証人	指定しない

保証会社			
その他費用	鍵交換費用22,000円 税込、Goodプレミアムα (24Hサポートのみ) 11,000円 税抜(入居時)、住宅総合保険(フレックス)28,000円 非課税(入居時)、Goodプレミアムα 登録料2,000円/税抜(入居時)		
入居時期	2024年5月中旬	退去予定日	—

備考
特約等につきましてはGoodリアルエステート仲介会社様専用サイトの部屋詳細をご確認下さい。

インターネット使用料無料 オートロック 宅配ボックス 専用ゴミ置き場 浴室乾燥機 ウォシュレット エレベーター 礼金0 角部屋 独立洗面台 洗面所独立 シャンプードレッサー
照明器具 洗濯機置室 バス・トイレ別 コンロ3口 システムキッチン エアコン 24時間システム 下駄箱 防犯カメラ 集合ポスト 築2年以内 フローリング

新宿本店 新宿区新宿3-21-4新宿ニュータワービル1階
TEL: 03-6279-2032



みずべや
水商売のお部屋



あずま通り店 新宿区歌舞伎町1-8-3良川ビル2階
TEL: 03-6205-5732

貸マンション

水道橋駅

デュアレス千代田三崎町 903

間取り
ワンルーム

専有面積
25.03㎡

築年月
2016年01月



定期借家

チェックポイント！

事務所使用不可,楽器不可,B・T別,浴室乾燥機,トイレ,温水洗浄便座,ガスコンロ可,2口コンロ,システムキッチン,家具付き,家電付,室内洗濯機置場,洗濯機置場,エアコン,インターネット対応,インターネット使用料無料,オートロック,モニタ付オートロック,モニタ付インターホン,エレベーター,宅配BOX

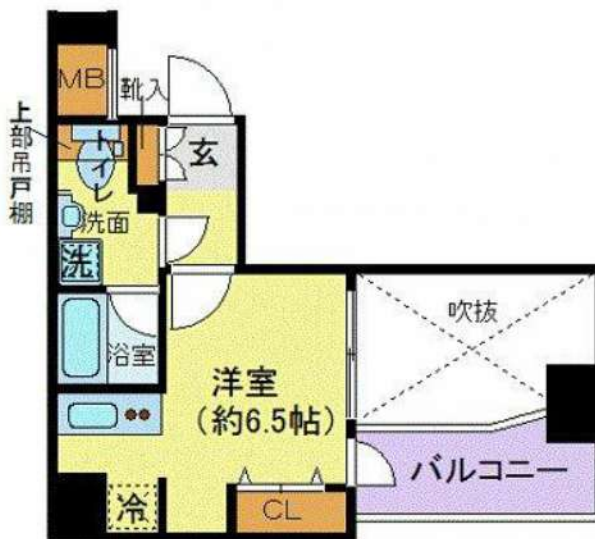

物件種目	貸マンション
最寄駅	水道橋
間取タイプ	ワンルーム
賃貸条件	賃料 147,000円 礼金1ヶ月 敷金なし 保証金なし

物件所在地	東京都千代田区神田三崎町3丁目5-5		
交通	J R 総武・中央緩行線 水道橋 徒歩3分		
建物	建物名	デュアレス千代田三崎町 903	
	構造・規模	RC 11階建/9階部分	
	使用部分積	25.03㎡	
間取内訳			
築年月	2016年01月	契約期間	2年
管理費等	11,000円/月 共益費なし 雑費なし		
駐車場			
現況	居住中	入居可能時期	2024年5月下旬予定
設備	B・T別,浴室乾燥機,トイレ,温水洗浄便座,ガスコンロ可,2口コンロ,システムキッチン,家具付き,家電付,室内洗濯機置場,洗濯機置場,エアコン,インターネット対応,インターネット使用料無料,オートロック,モニタ付オートロック,モニタ付インターホン,エレベーター,宅配BOX		
保険等	要 2年20,000円		
備考	<small> ■建交換代33,000円 ■退去時クリーニングコート代55,000円 ■事務手数料22,000円 ■退去時精算手数料5,500円 (撤去給水時) ■指定貸保加入 (総賃料100%) ■賃料等引き落とし料330円/月 ■家具家電撤去費用38,500円 (家具家電無し契約を希望の場合) ■退去時解約違約金: 賃料1ヶ月分 (1年未満) ■モバイルWiFi (50GB) 付 ■民泊・簡易宿泊による利用及びそれに伴う広告等は一切禁止 ■法人で保証会社加入無しの場合、貸後1ヶ月 ■海外審査申込可能物件先行予約になります。 ■更新料: 50,000円(利用禁止事項) ■GTX加入費 (海外審査OK) 初回保証料: 賃料総額100% 月次手数料: 2,330円 (税込) ■プレミアムシリーズ 事務手数料: 22,000円 退去時精算手数料: 5,500円 室内清掃費用: 55,000円 更新料: 新賃料1ヶ月 貸保保証: 加入費 初回保証料: 総賃料の100% 更新時: 20,000円/年毎 建交換代等: 有 33,000円~ 利用駅1: 東京メトロ東横線 直田橋 徒歩7分 利用駅2: 東京メトロ有楽町線 九段下 徒歩8分 </small>		

新宿本店

新宿区新宿3-21-4新宿ニュータワービル1階
TEL: 03-6279-2032



みずや
水商売のお部屋



あずま通り店

新宿区歌舞伎町1-8-3良川ビル2階
TEL: 03-6205-5732

貸マンション

水道橋駅

ARTESSIMO FINO(アルテシモフィーノ) 1001

間取り
1LDK

専有面積
41.80㎡

築年月
2013年03月

チェックポイント！

主要採光面：北向き、保証人不要、二人入居可、角部屋、B・T別、オートバス、シャワー、追焚機能、浴室乾燥機、トイレ、温水洗浄便座、洗面所、洗面台、シャワー付洗面化粧台、洗面所独立、ガスコンロ付、2口コンロ、カウンターキッチン、システムキッチン、クローゼット、ウォークインクローゼット、シューズボックス、室内洗濯機置場、洗濯機置場、都市ガス、フローリング、全居室フローリング、冷房、暖房、エアコン、都市ガス暖房、C S、B S端子、光ファイバー、インターネット使用料無料、オートロック、モニターオートロック、モニターインターホン、防犯カメラ、バルコニー、エレベーター、宅配BOX

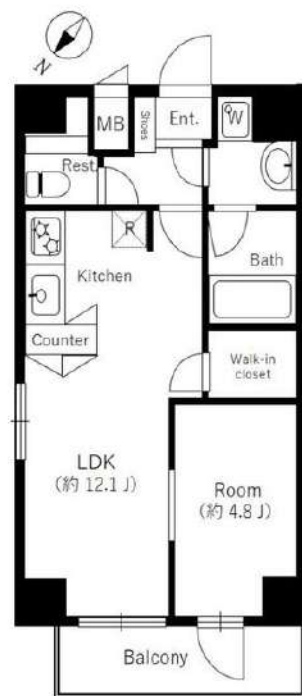

物件種目	貸マンション
最寄駅	水道橋
間取タイプ	1LDK
賃料条件	賃料 153,000円
	礼金1ヶ月 敷金1ヶ月 保証金なし

物件所在地	東京都千代田区神田三崎町2丁目7-7		
交通	J R 総武・中央緩行線 水道橋 徒歩3分		
建物	建物名	ARTESSIMO FINO(アルテシモフィーノ) 1001	
	構造・規模	RC 12階建/10階部分	
	使用部分積	41.80㎡	
	間取内訳	LDK 12.1・洋室 4.8	
築年月	2013年03月	契約期間	2年
管理費等	なし 共益費 17,000円/月 雑費なし		
駐車場	なし		
現況	居住中	入居可能時期	2024年6月上旬予定
設備	B・T別、オートバス、シャワー、追焚機能、浴室乾燥機、トイレ、温水洗浄便座、洗面所、洗面台、シャワー付洗面化粧台、洗面所独立、ガスコンロ付、2口コンロ、カウンターキッチン、システムキッチン、クローゼット、ウォークインクローゼット、シューズボックス、室内洗濯機置場、洗濯機置場、都市ガス、...		
保険等	要 2年18,000円		
備考	空き予定・内見不可の場合の申込は先行契約となります。物件確認・内見・申込手続きはイタンジからお願いします。空き予定・内見不可の場合の申込は先行契約となります。物件確認・内見・申込手続きはイタンジからお願いします。保証金償却：解約時1ヶ月 吉虫除除・殺菌消毒費：19,000円 24時間管理費：1,000円/月 更新料：新賃料1ヶ月 賃貸保証：加入要 初回契約時：40%、更新時：10,000円 鍵交換代等：有 24,200円～ 利用駅1：東京メトロ半蔵門線 神保町 徒歩8分 利用駅2：東京メトロ東西線 九段下 徒歩8分		

新宿本店 新宿区新宿3-21-4新宿ニュータウンビル1階
TEL：03-6279-2032



みずべや
水商売のお部屋



あずま通り店 新宿区歌舞伎町1-8-3良川ビル2階
TEL：03-6205-5732