



都心主要駅へのアクセス良好！近隣には便利施設多数★セキュリティや設備充実のお部屋です♪

1K	専有面積	22.53㎡
賃料	77,000円	
管理費	12,000円	
礼金	1ヶ月	敷金 1ヶ月
入居時期	予定 2024年05月上旬	

◆アクセス 東京メトロ半蔵門線「住吉（東京）」駅徒歩 10分

都営新宿線「住吉（東京）」駅徒歩10分

◆物件概要

- ・住所/東京都江東区扇橋3丁目 7-7
- ・構造/鉄筋コンクリート造地上階数 10階
- ・築年数/2013年3月
- ・駐車場/空無・駐輪場/設備有・バイク置き場/設備無 ※設備有の場合は要問い合わせ
- ・向き/南西
- ・契約期間/普通借家契約 2年
- ・更新料/新賃料の 1.5 ヶ月+更新事務手数料16,500円 (税込)

◆初期費用

- ①保証委託料/にじいろ◎月額保証料：賃料+管理費の1%※最低保証料1,000円 ◎初回保証委託料：賃料+管理費の80%
- ②決済手数料：毎月550円(税込)
- ③損害保険/有り 火災保険 24ヶ月 23,000円
- ④当月分日割賃料
- ⑤翌月分賃料
- ⑥その他費用/おへやサポート (税込・必須):16,500円 鍵交換費用 (税込・必須):33,000円

◆入居諸条件

ペット(相談), ルームシェア(相談), 外国人入居(相談), 学生専用(可), 楽器使用(相談), 高齢者(相談), 子供(不可), 事務所(不可), 性別(不問), 単身(可), 二人入居(相談), 法人(可), 未成年契約(不可)

◆設備

2F以上、オートロック、ダブルロック、ディンプルキー、モニタ付オートロック、角住戸、南面バルコニー、デザイナーズ、外壁タイル張り、防犯カメラ、メールボックス、セキュリティ会社加入済、24時間換気システム、2ロコンロ、BS、CATV、CS、インターホン、エアコン、ガスコンロ設置済、ガス給湯、クローゼット、システムキッチン、シューズボックス、トイレ有、バス・トイレ別、バス有、フローリング、マルチメディアコンセント、ユニットバス、温水洗浄便座、給湯、高速ネット対応、室内洗濯機置場、洗面台、暖房、浴室乾燥、エレベーター、宅配BOX、敷地内ゴミ置き場

◆備考

短期解約違約金有 (1年末満解約：賃料+管理費1.5ヶ月分)
2ヶ月前解約予告
先行申込可、先行契約不可
法人契約の場合：礼金1か月追加で法人規定ご相談可能
退去時ルームクリーニング費用(税込)：39,600円
退去時エアコン内部洗浄費用(税込)：13,200円/台
ペット：小型犬または猫2匹まで 1匹につき敷金1ヶ月追加、退去時償却
楽器：但し消音機能付き・アップライトピアノ、ドラム、声楽不可・居住者よりクレームがあった場合即時使用中止

◆周辺施設

- ・松田薬局扇橋店
 - ・まいばすけっと 江東扇橋3丁目店
 - ・セブンイレブン 江東南砂1丁目店
 - ・ファミリーマート 千田店
- ※作成時データの為、現状とは異なる場合がございます。

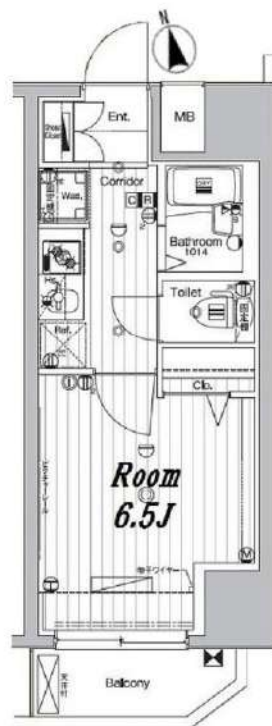

※図面と異なる場合は現況を優先となります。
※賃料発生日は申込から原則2週間となります。

メイクスデザイン住吉Ⅳ 504

賃貸マンション



新宿本店

新宿区新宿3-21-4新宿ニューターワビル1階
TEL：03-6279-2032



みずばや
水商売のお部屋



あずま通り店

新宿区歌舞伎町1-8-3良川ビル2階
TEL：03-6205-5732

イース亀戸

403 号室

☆便利なWi-Fi無料!

☆2面採光のお部屋です!

☆

☆

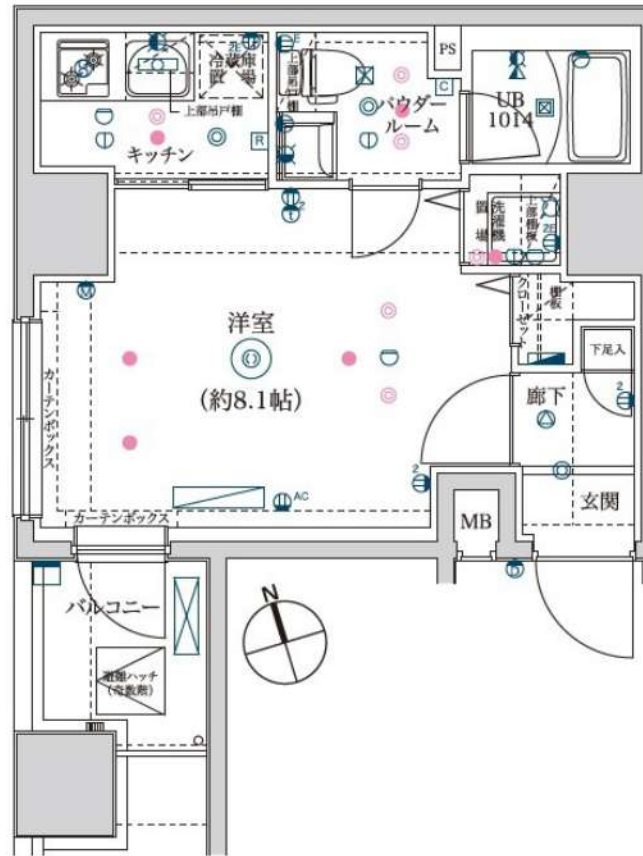

JR中央・総武線「亀戸」徒歩10分
東武亀戸線「亀戸水神」徒歩8分
都営新宿線「東大島」徒歩15分

間取り	1K
賃料	81,000円
管理費	10,000円
敷金 礼金	礼金 1ヶ月・敷金 なし

所在	東京都江東区亀戸7丁目37-1		
間取詳細	洋室8.1畳		
構造・階建	RC造 4階 / 11階建		
専有面積	25.85㎡	物件種別	マンション
築年月	2021年3月	開口向き	西
入居時期	2024年5月中旬	更新料	0.78ヶ月(新賃料)
損保	要 10,000円 1年	連帯保証人	保証人指定しない +保証会社必要
契約期間	普通借家1年		
保証会社	(東京アパートメント保証) 保証料(初回契約時)50%、保証料(月額)1%、月額プラン(月額 賃料総額の3%) / 初回・年間保証料なしも選択可		
駐車場	空無		
入居諸条件	ペット不可		
その他費用	契約事務手数料3,300円(入居時)、鍵交換代27,500円(入居時)、消臭除菌代8,800円(入居時)、あんしんサポートα(1年間)16,500円(年額)		
周辺施設			
設備	浴室乾燥機、室内洗濯機置き場、バストイレ別、TVモニター付インターホン、コンロ2口、エアコン付き、フローリング、24H換気システム、システムキッチン、エアコン、角部屋、オートロック、防犯カメラ、エレベーター		
備考	解約通知:2ヶ月前、1年未満解約の場合賃料1ヶ月分の違約金あり、空き予定の物件は先行契約、退去時クリーニング費用:借主負担		

※お申し込み後、審査の結果お断りさせていただく場合がございます。 ※現況と図面に相違がある場合は、現況優先となります。 ※入居可能日は、変更となる可能性がございます。

新宿本店 新宿区新宿3-21-4新宿ニュータワービル1階
TEL: 03-6279-2032



みずべや
水商売のお部屋



あずま通り店 新宿区歌舞伎町1-8-3良川ビル2階
TEL: 03-6205-5732

プレール・ドゥーク八丁堀

住み替え応援システムRe・Room
家賃でポイントがたまる！
住み替えて使ってお得！

安心管理システム24時間管理
学生・女性にオススメ

角部屋！洋約5.9帖、グリル付ガス2口システムキッチン

八丁堀駅徒歩5分！茅場町駅徒歩7分！日本橋・東京駅まで1駅！

学生プランご用意ございます(詳細お問い合わせください)



※図面と現況が異なる場合には現況を優先とします。

ACCESS

JR京葉線 八丁堀駅 徒歩5分

東京メトロ東西線 茅場町 徒歩7分

東京メトロ日比谷線 八丁堀 徒歩8分

701号室

賃料 81,000円

管理費 8,000円

敷金 1ヶ月 礼金 1ヶ月

OUTLINE

間取り	1R	タイプ		専有面積	20.4㎡
入居日	即入居可		内見	可	
「木下の賃貸」友の会費		1,800円(税込)/月額			
所在地	東京都中央区新川1丁目26-16				
構造	RC造	規模	11階建7階		
竣工日	2005年10月	総戸数	48戸		
駐車場施設	有	空き	要確認		
駐輪場施設	有	空き	要確認		
駐車場敷金	なし	駐車場賃料	46,200円/月額		
ペット飼育	不可	ペット飼育の場合の敷金			
方位	北西	ガス	株式会社CDエナジーダイレクト推奨		
建物管理会社	株式会社キノシタコミュニティ		電気	株式会社CDエナジーダイレクト推奨	

LEASE CONDITION

契約期間	2年	更新料	新賃料	1ヶ月
解約予告	1ヶ月前に文書で当社宛に通知			
鍵交換費	26,400円(税込)	消毒代	26,400円(税込)	

EQUIPMENT

オートロック	○	洗濯機置場	○	バルコニー	○
エレベーター	○	浴室乾燥機	○	CATV	○
TVモニター付きインターフォン	○	洗浄機能付暖房便座	○	BSアンテナ	○
宅配ボックス	○	追い焚き	○	CSアンテナ	○
ガスコンロ	○	居室床材フローリング	○	カーシェアリング	
IHクッキングヒーター	○	エアコン	○		
独立洗面台		浄化槽			

※保証会社利用必須です。木下グループをご利用の場合、初回保証料80%と月額550円(税込)の利用手数料、また2年毎に20,000円の継続保証委託料が必要です。
 ※CATV、BS・CS110、インターネット、カーシェアリング等には別途契約、費用がかかります。
 ※退去時に最低限必要な金額はルームクリーニング代36,300円(税込)～(お部屋の広さにより異なります)、エアコン洗浄代8,800円(税込)～です。
 ※駐車場のみをご契約の場合は敷金1ヶ月をお預かり致します。
 ※消費税等の税率が変動した場合は、それに応じて消費税等相当額も変動致します。※入居者補償制度あり(借家人賠償特約付き火災保険の保険料相当額として月額940円をご負担いただきます)※契約時消毒代として26,400円(税込)を頂いております。

新宿本店 新宿区新宿3-21-4新宿ニューターワビル1階
TEL: 03-6279-2032



みずいばや
水商売のお部屋



あずま通り店 新宿区歌舞伎町1-8-3良川ビル2階
TEL: 03-6205-5732

トーシンフェニックス日本橋蛸殻町 902

物件種別	間取り	賃料	管理費等
マンション	1K	82,000円	8,000円

敷金/保証金	82,000円	礼金/権利金	82,000円
敷引/償却金		更新料	1ヶ月(新賃料)

更新事務手数料	
その他費用	<small>[-一時金] 鍵交換費用(税込): 27,500円 [月次費用] 家財保険+付帯サービス(税込): 1,735円 (備考) ■契約時: 当月分+翌月分の賃料・管理費をお支払い頂きます ■解約時: ルームクリーニング費用及び借主負担分の原状回復費用をお支払い頂きます</small>

物件所在地	東京都中央区日本橋蛸殻町1丁目3-8
-------	--------------------

交通	東京メトロ半蔵門線 水天宮前駅 徒歩5分 東京メトロ東西線 茅場町駅 徒歩6分 東京メトロ日比谷線 人形町駅 徒歩7分
----	---

間取り詳細	9階: 洋室 6.00畳
-------	--------------

構造	鉄骨鉄筋コンクリート 9階 / 11階建
----	----------------------

面積	19.93㎡	向き	南東
----	--------	----	----

築年月	2002年5月24日	契約期間	普通借家契約 2年
-----	------------	------	-----------

退去日	2024年3月31日	入居時期	2024年4月下旬
-----	------------	------	-----------

駐車場	要問合せ 駐輪場 バイク置き場
-----	-----------------

設備	2口ガス(グリル付) バス・トイレ別 浴室換気乾燥機 エアコン フローリング 室内洗濯機置場
入居諸条件	
損害保険	

保証会社	必須 トーシンライフ、オリコフォレントインシュア、全保連/保証料: 初回=賃料等×50%、月額=賃料等×1%
------	--

備考	■民泊利用不可 ■自転車: 月額1,000円 バイク: 月額2,000円(契約時2年間一括払い※台数要確認) ■部屋タイプ: B1 ◆内見予約は『スマート内覧』◆外国籍相談可(申込条件: 在留カード必須、日本語読み書き出来る方、連帯保証人必須: 日本人又は永住者) ■大手法人保証会社未加入時: 敷金・礼金を各1ヶ月追加 ※内装は入居までに変更となる場合がございます
----	---

外観



その他

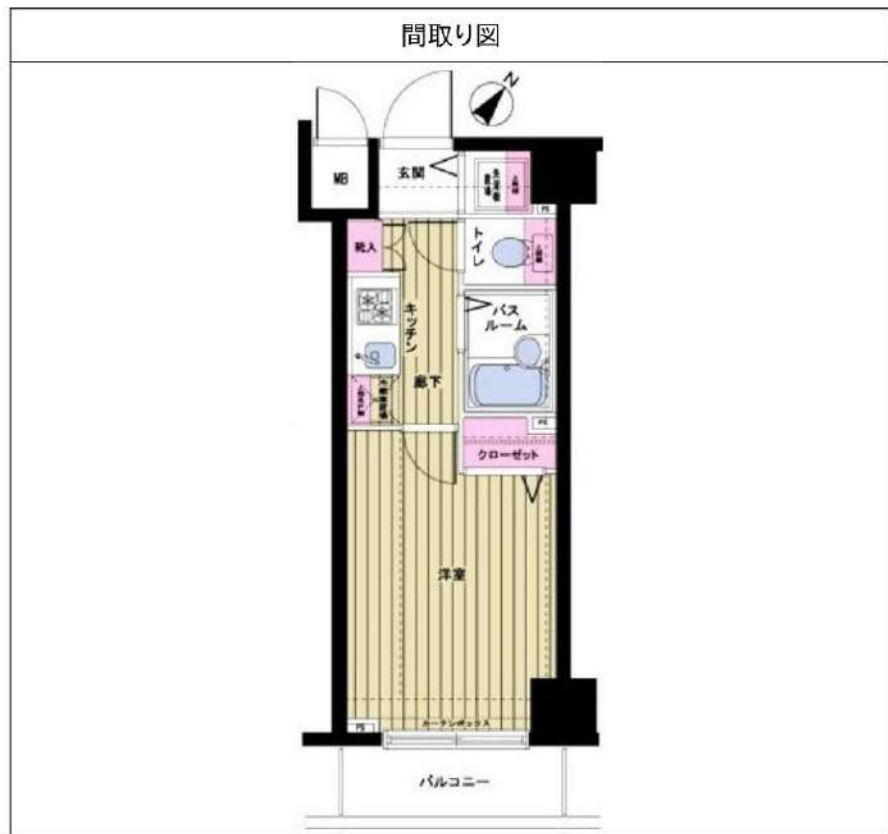

※図面と異なる場合は現況を優先となります。

新宿本店 新宿区新宿3-21-4新宿ニュータワービル1階
TEL: 03-6279-2032



みずべや
水商売のお部屋



あずま通り店 新宿区歌舞伎町1-8-3良川ビル2階
TEL: 03-6205-5732

RENECAT導入済物件★消臭抗菌効果が半永久持続
★家具・家電付賃貸へ変更可★すぐお住まいになれます

0202 号室 専有面積 31.00㎡

間取 1K

賃料 **84,000** 円/月

共益費 12,000 円/月

Access

東京メトロ東西線
「東陽町」駅徒歩 5分



東京メトロ東西線
「木場」駅徒歩 5分



物件概要

所在地 / 東京都江東区東陽3丁目22-36
構造・規模 / 鉄骨造 7階建
総戸数 / 14 戸
築年月 / 1991年11月12日
入居日 / 2024年04月10日

契約条件

敷金0ヶ月・礼金0ヶ月

CH保証システム利用料:家賃総額の55%(最低金額5.5万円)
24Hサポート料22,000円/2年・鍵交換代19,800円
室内抗菌処理代16,500円事務手数料5,500円
当社指定賃貸入居者総合保険加入の事(別途費用)
※賃料口座引落し(口座振替手数料:月額550円)
普通賃貸借2年契約

- スタイリッシュな外観
- 安心セキュリティ! オートロックシステム
- 監視カメラ付きエレベーター
- カラーTVモニター付きインターホン
- 防犯性に優れたディンプルキー
- プライバシーを配慮した共用部内廊下
- 遮音性に優れた床フローリング仕様
- 室内を快適に保つエアコン標準装備(1基)
- システムキッチン(耐震吊戸棚・下収納有)
- 3口ガスコンロ(グリル・温度センサー付)
- 温水シャワートイレ
- あると嬉しい! 室内リモコン照明付き
- 収納便利なクローゼット
- 収納力のあるシューズBOX
- バスルームとトイレを独立
- インターネット光対応※別途契約・費用
- CATV:東京ベイネット※別途契約・費用
- ペット可: 中型犬1匹※別途敷金1ヶ月
- 海外審査OK! まずはご相談ください!
- カップル・ルームシェア・2人入居可



24時間安心サポート

設備のトラブルに24時間365日の受付体制

医療健康サービス 24

看護前が24時間365日ご相談に応じます。

※図面と現況が異なる場合、現況優先とさせていただきます。
※退去時清掃費用、更新時更新費用等がございます。

新宿本店

新宿区新宿3-21-4新宿ニューワークビル1階
TEL: 03-6279-2032



みずべや
水商売のお部屋



あずま通り店

新宿区歌舞伎町1-8-3良川ビル2階
TEL: 03-6205-5732

メインステージ 門前仲町

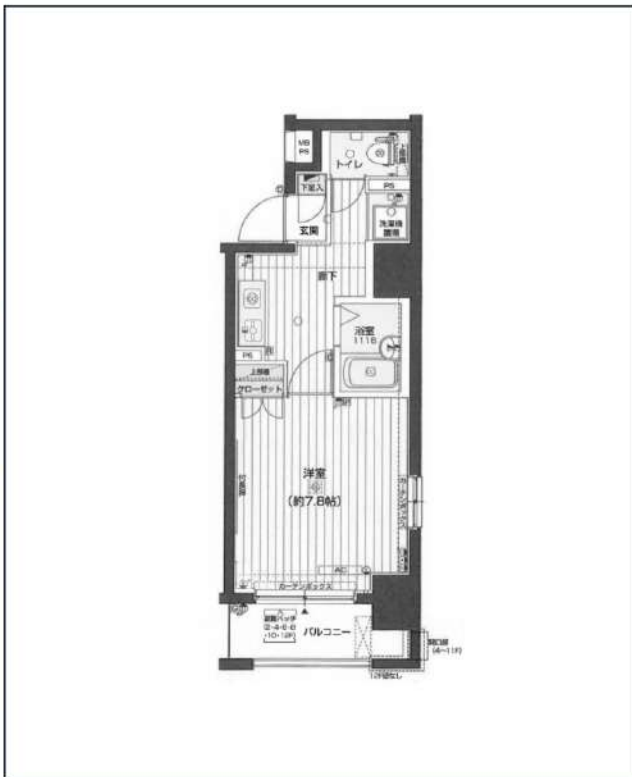

都市ガス システムキッチン 宅配ボックス 専用ゴミ置き場 駐輪場 浴室乾燥機 ウォシュレット オートロック 洗濯機置場内 エアコン 二人入居相談 防犯カメラ



エレベーター バス・トイレ別 ペランダ・バルコニー 礼金0 角部屋 洗面台 2面採光 クローゼット 24換気システム 下駄箱 光ファイバー

※現況と図面に相違がある場合は、現況優先となります。

都営大江戸線「門前仲町」徒歩2分
 東京メトロ東西線「門前仲町」徒歩2分
 JR京葉線「越中島」徒歩9分

号室	賃料
1101	90,000円

管理費	10,000円		
敷金	1ヶ月	礼金	0ヶ月
その他費用	鍵交換費用33,000円、室内抗菌費用11,000円(入居時)、室内抗菌費用13,200円(入居時)、24時間生活サポート16,500円(入居時)		
所在地	〒135-0048 東京都江東区門前仲町1丁目5-4		
構造・階建	SRC 11階部分 / 13階		
築年月	2003年5月	専有面積	27.27㎡
間取り	1K	開口向き	北東
契約期間	普通借家2年	更新料	1ヶ月(新賃料)
保険	20,000円 2年	更新事務手数料	16500円税込み
保証会社	オリコフォレントインシュア 保証料(初回契約時)50%、保証料(更新時)10000円、年毎10,000円 オリコ利用時のみ家賃収納代行手数料、月額330円税込・外国籍の場合GTN70%プラン		
退去予定日	2024年4月14日	入居時期	相談
備考	・敷金退去時1ヶ月分償却/原状回復費含む ・短期解約違約金有 ⇒半年未満の解約の際は、賃料管理費総額2ヶ月分ご負担 ⇒1年未満の解約の際は、賃料管理費総額1ヶ月分ご負担 ・解約予告1ヶ月前		

・光ファイバー(要確認)・駐輪場(要空確認) ・退去前の申込は先行契約です ・ベトナム国籍、ワーキングホリデー不可

駐輪場等の空き確認はこちらへ→ 株式会社青山メイン企画 03-5281-4811

新宿本店 新宿区新宿3-21-4新宿ニュータワービル1階
 TEL: 03-6279-2032



みずべや
 水商売のお部屋



あずま通り店 新宿区歌舞伎町1-8-3良川ビル2階
 TEL: 03-6205-5732

ステージグランデ新川

301 号室

ぜひ一度見ていただきたい、「ステージグランデ新川」です。収納はクローゼット・シューズボックスなど豊富なので、衣類や履き物の整理がしやすく便利です。建物のエントランスには防犯対策として優れているオートロック機能があります。暑い夏、寒い冬には必須のエアコンが付いています。中央区エリアや日比谷線八丁駅近くでお部屋探しをするなら、当社にお任せ下さい。お客様の求めるお部屋がきっと見つかります。

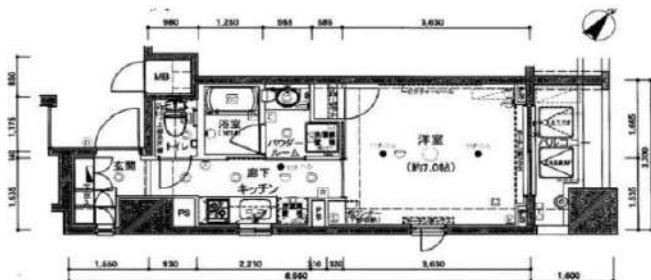

特別ご優待サービス



特別ご優待サービス
SYLA PREMIUM Club Off
SYLA PREMIUM SUPPORT
住まいのトラブルや困りごとに対応いたします。

【設備・条件その他】

エレベーター、宅配ボックス、敷地内ごみ置き場、バルコニー、フローリング、エアコン、BS、CS、CATV、分譲賃貸、2面採光、システムキッチン、バストイレ別、浴室乾燥機、シャワー、温水洗浄便座、洗面所独立、洗面化粧台、24時間換気システム、クローゼット、シューズボックス、オートロック、防犯カメラ、モニター付きオートロック、外国人可、学生向け

※図面と実況が異なる場合は実況を優先いたします。

95,000円

賃料	共益費	5,000円		
	敷金	0ヶ月	礼金	1ヶ月
所在地	東京都中央区新川2丁目 19-8			
交通	日比谷線八丁駅 徒歩2分			
	東西線茅場町駅 徒歩9分			
建物	構造・規模	鉄骨鉄筋コンクリート・13階建		
	所在階	3階	間取	1K
	築年月	2004年9月	方角	北東
	平米数	壁芯26.31㎡	バルコニー面積	4.64㎡
契約	種別	普通借家契約	契約期間	2年
	解約予告	2ヶ月前（大手法人の場合相談可）		
	更新料	1カ月	ペット	不可
	火災保険	20,000円	鍵交換代	27,500円
その他	室内清掃費	52,800円（退去時）		
	入居者サポート	SYLAプレミアムクラブ加入 24,200円（税込）/2年 更新時より 26,400円（税込）/2年		
保証会社	エルズサポート	他取り扱い有り		
	初回50%、月額保証料700円、月額事務手数料330円～			
引渡	外国籍の方	エポスGTNを利用。初回保証料60%、月額保証料2%、年間保証料無し		
	入居時期	予定2024年05月中旬		
備考	現況	居住中	解約予定日	2024-05-06
	<p>新着情報：ステージグランデ新川の空室情報ならコチラ。収納はシューズボックス・クローゼットなど豊富なので、広々と空間を利用することも可能です。洗面化粧台を備え付けているので、洗面台前で身支度をサツと整えられます。オートロック付き物件なので、安心して暮らすことができます。住まい探しの際には、実際に住んでみた時のことを想像しながら進めていくことが大事です。より良い住まいをご提供致します。</p> <p>◆お申込時、当社が運営するサービス「利回りくん」にも申込情報が登録されます。入居後、本登録を行う事ですぐにサービスを利用する事ができます。※本サービスの登録は無料です。</p> <p>◆ペット飼育可の場合：ペット飼育時は敷金1ヶ月積み増し。</p> <p>◆内見開始日はITANDI BBをご確認ください。</p> <p>◆空き予定物件：先行契約のみ申込可</p>			

新宿本店

新宿区新宿3-21-4新宿ニュータワービル1階
TEL：03-6279-2032



みずべや
水商売のお部屋



あずま通り店

新宿区歌舞伎町1-8-3良川ビル2階
TEL：03-6205-5732

SYFORME木場

東京メトロ東西線「木場」徒歩7分
東京メトロ東西線「東陽町」徒歩8分

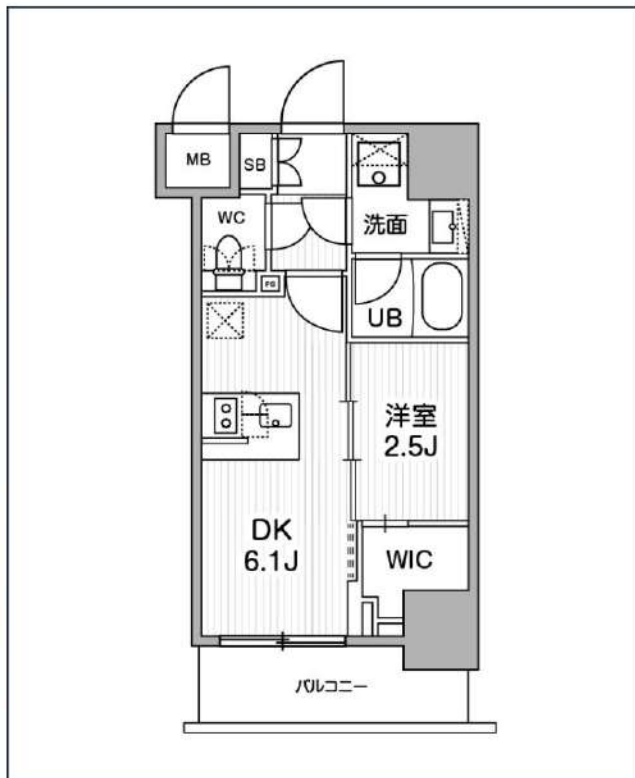

号室	賃料
302	114,000円

管理費	10,000円		
敷金	なし	礼金	0円
所在地	東京都江東区東陽1丁目26-2		
構造・階建	RC 3階部分 / 地上10階、地下0階		
築年月	2022年11月	総戸数	45
間取り	1DK	専有面積	25.13㎡
契約期間	普通借家2年	開口向き	
保険		連帯保証人	指定しない
保証会社			
その他費用	鍵交換費用24,200円 税込、Goodプレミアムα (24Hサポートのみ) 11,000円 税抜(入居時)、住宅総合保険(フレックス)20,000円 非課税(入居時)、Goodプレミアムα 登録料2,000円/税抜(入居時)		
入居時期	2024年5月下旬	退去予定日	—

インターネット 使用料無料	オートロック	宅配ボックス	専用ゴミ置き場	浴室乾燥機	ウォシュレット	エレベーター	礼金0	ウォークイン クローゼット	洗面所独立	照明器具	洗濯機置場室内
バス・トイレ別	コンロ2口	システムキッチン	エアコン	24H換気システム	下駄箱	防犯カメラ	光ファイバー	集合ポスト	築2年以内	フローリング	ベランダ・バルコニー

※現況と図面に相違がある場合は、現況優先となります。

新宿本店 新宿区新宿3-21-4新宿ニューターワビル1階
TEL: 03-6279-2032



みずべや
水商売のお部屋



あずま通り店 新宿区歌舞伎町1-8-3良川ビル2階
TEL: 03-6205-5732

LUMEED CUBE 菊川 PREMIUM 703

物件種別	間取り	賃料	管理費等
マンション	1K	115,000円	15,000円

【Wi-Fiインターネット無料※FGBB】ペット可 スマート家電コントローラー完備 高級賃貸マンション 人気の角部屋二面採光

【Wi-Fiインターネット無料※FGBB】ペット可 スマート家電コントローラー完備 高級賃貸マンション 人気の角部屋二面採光

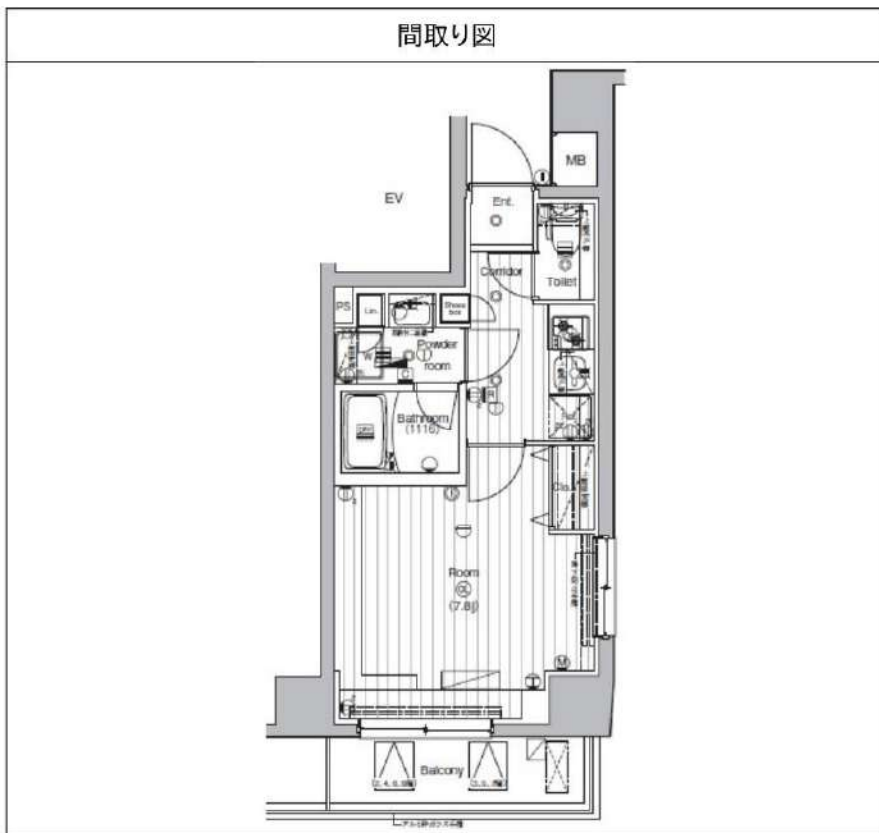

敷金/保証金	0円	礼金/権利金	115,000円
敷引/償却金	0円	更新料	1.5ヶ月(新賃料)
更新事務手数料			
その他費用			
物件所在地	東京都江東区森下5丁目19-7		
交通	都営新宿線 菊川駅 徒歩3分 都営大江戸線 森下駅 徒歩11分 東京メトロ半蔵門線 清澄白河駅 徒歩12分		
間取り詳細			
構造	鉄筋コンクリート 7階 / 9階建		
面積	25.79㎡	向き	南
築年月	2020年9月	契約期間	普通借家契約 2年
退去日		入居時期	2024年5月16日
駐車場	バイク置き場		
設備	浴室乾燥, ガス給湯, バス・トイレ別, CS, 押入, 2口コンロ, ガスキッチン, 温水洗浄便座, エアコン, 室内洗濯機置場, シャワー, BS, シューズボックス, モニタ付オートロック, 洗面化粧台, ネット使用料不要, クローゼット, フローリング, トイレ有, ガスコンロ, ユニットバス, ガスコンロ設置済, バス有, システムキッチン, TVインターホン, デザイナーズ, エレベーター, 外壁タイル張り, 宅配BOX		
入居諸条件	ペット可, 事務所不可, 二人入居可		
損害保険	要 23,000円(2年)		
保証会社	必須 保証会社必須/～50%		
備考	<ul style="list-style-type: none"> ■入居中サポート/21450円 ■抗菌代/17600円 ■事務手数料/11000円 ■保証会社必須/～50% ■保険/23000円 ■鍵費用/22000円 ■契約期間(2年普通借) ※違約金有☆AZPの賃料+1万円でスーパーゼロプラン適用★0 ■ペット飼育時条件有 ■特約事項あり 		

※図面と異なる場合は現況を優先となります。

新宿本店 新宿区新宿3-21-4新宿ニュータワービル1階
TEL: 03-6279-2032



みずべや
水商売のお部屋



あずま通り店 新宿区歌舞伎町1-8-3良川ビル2階
TEL: 03-6205-5732

デ・リード日本橋箱崎

【募集条件】

号室	賃料	間取り	専有面積	現況
1102	132,000円	1LDK	40.13㎡	現空
管理費 8,000円				

※ライオンに限り※申込自由※
※電気代は他のライオンライオン取次業者からご案内
事前にご案内をお願いします！※対象物件あり



■物件概要

- 名称 / デ・リード日本橋箱崎
- 所在地 / 〒103-0015 東京都中央区日本橋箱崎町37番10号
- 構造 / 鉄筋鉄筋コンクリート造 地上11階建
- 竣工 / 1998年12月
- 交通 / 東京メトロ半蔵門線『水天宮前』駅徒歩3分
東京メトロ日比谷線『人形町』駅徒歩10分

■賃貸条件

- 礼金 / 1ヶ月
- 敷金 / 1ヶ月
- 更新料 / 新賃料1ヶ月分
- 火災保険 / 20,000円
- 条件 / 文書事務手数料 5,500円(税込)
鍵交換費用 25,300円(税込)
4/1申込分～ 27,500円(税込)
振替事務手数料 330円(税込)/月
ステージ安心サポート24 19,800円(税込)
- その他 / 保証会社加入のごこと
～ご利用保証会社～
エポスROOM ID・ルーム/リンクインシア
保証人不要プランご相談可能
初回保証料：毎月支払額の50%
月額保証料 700円
※保証会社利用しない場合は、敷金2ヶ月



■設備概要

- ◇カラーTVモニター付オートロック
- ◇グリル付き2口ガスシステムキッチン
- ◇ウォシュレット
- ◇宅配ボックス・メールボックス
- ◇インターネット (Bフレッツ)
- ◇個別契約 ※他回線不可
- ◇24時間敷地内ゴミ置き場
- ◇エアコン一基
- ◇独立洗面台
- ◇浴室換気乾燥機
- ◇室内洗濯防水パン
- ◇追い焚き
- ◇BS・CATV(東京ベイネットワーク)
- ◇駐輪場無料 ※空確認要
ステッカー代200円



図面と現況が異なる場合は、現況優先と致します

※退去時、貸主の指定業者による室内のクリーニング費用(55,000円・税込)エアコン内部洗浄(12,100円・税込/台)は借主様負担となります。

※4/1申込分～退去時、貸主の指定業者による室内のクリーニング費用(60,500円・税込)内部洗浄(14,300円・税込/台)は借主様負担となります。

