

ル・ポール北加瀬 116

敷金ゼロ!
慶応大学まで徒歩圏内物件!

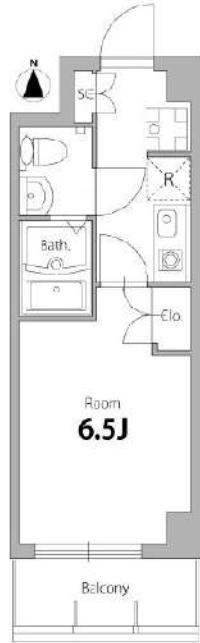

賃貸条件	賃料 敷金	65,000円 0ヶ月	共益費 礼金	12,000円 1ヶ月
所在地	神奈川県川崎市幸区北加瀬3丁目16-26			
交通	東急東横線「元住吉」駅 徒歩18分 南武線「平間」駅 徒歩19分 横須賀線「新川崎」駅 徒歩19分			
種別	賃貸マンション	構造	鉄筋コンクリート	
規模	地上3階建て/1階部分	間取	1K	
専有面積	22.33㎡	築年数	2014年9月	
入居可能日	相談(2024/03/29退去予定)	現況	居住中	
更新料	新賃料の1.5ヶ月	向き	南	
保険	18,000円(2年)	鍵交換代 ※税込	27,500円	
保証会社	※エポス ルームIDからの審査になります。 【ルームID】月額総賃料の50%/月次保証料、月額総賃料の1.5% 【ナップ】月額総賃料の50%/年間保証料10,000円/引落手数料550円(税込)			
費用	プレミアムデスク(税込/2年): 16,500円 害虫バリア(税込): 16,500円 契約時ルームクリーニング費用(税込): 44,000円			
必要書類	■審査時: 顔写真付き身分証・在籍証明 ■契約時: 無			
その他	ペット	不可	楽器	不可
	事務所	不可	法人	可
	駐輪場	330円/月(込)	バイク	有 満車
	駐車場	16,500円/月(込)	トランク ルーム	無
	先行	契約	インターネット	別途契約 フレッツ光 (0120-116116)
備考	■短期解約違約金: 1年未満2カ月 ■解約予告: 2カ月前 ■バイク置き場大型相談可 ■駐車場利用時敷金1ヶ月有 ■プレミアム代の中に登録料4,400円(税込)を含みます。 ■本物件は電子契約となります。			
共用管理	臨港エステート株式会社 03-5797-7071			

※写真は参考となります



ファミリーマート ニック
北加瀬三丁目店まで70m
ドラッグセイムス川崎矢上
店まで170m
柴田皮膚科医院まで2708m



※図面と現況が異なる場合は、現況優先となります。情報掲載日 2024/3/19

新宿本店 新宿区新宿3-21-4新宿ニュータウンビル1階
TEL: 03-6279-2032



みずべや
水商売のお部屋



あずま通り店 新宿区歌舞伎町1-8-3良川ビル2階
TEL: 03-6205-5732

賃貸分譲マンション：MAXIV百合ヶ丘 414号室

最上階・角部屋

☆敷金0・礼金2・保証金0☆

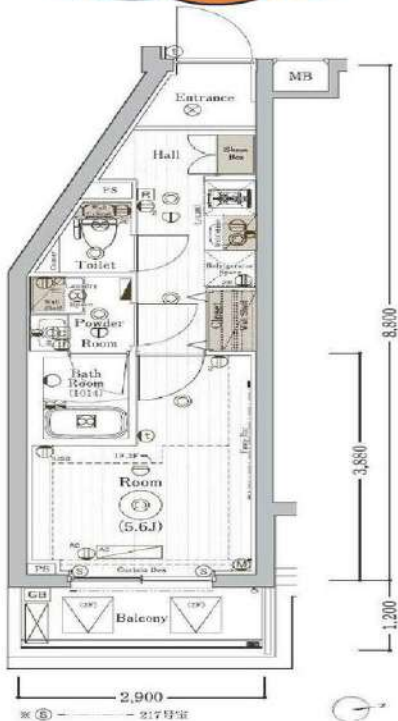

高級感のある内廊下



※写真は別部屋のものです。

※図面と現況が異なる場合は現況を優先させていただきます。

利用の制限	事務所・SOHO相談不可/店舗不可/法人転貸・社宅代行相談可/法人契約相談可(法人契約の場合、敷金1ヶ月積み増し、その他社宅規定相談可)/ペット飼育可(小型犬・猫どちらか1匹まで、敷金1ヶ月積み増し・償却1ヶ月)/楽器使用不可/民泊不可/2人入居可/外国籍相談可/海外審査相談可		
駐車場	敷地内有 ※空きは共用部分管理会社へご確認ください	専有部設備	20ガスコンロ/フローリング/バス・トイレ別/浴室乾燥機/独立洗面台/温水洗浄便座/エアコン1台/室内洗濯機置場/TVモニター付インターホン/クローゼット
バイク置場	敷地内有 ※空きは共用部分管理会社へご確認ください	共用部設備	EV/オートロック/宅配ボックス/防犯カメラ/敷地内ゴミ置き場
駐輪場	敷地内有 ※空きは共用部分管理会社へご確認ください	回線設備	地上デジタル/インターネット詳細は左記へお問い合わせください(ジェイコムイースト TEL: 0120-999-000)
共用部分管理会社	株式会社ワークス合人社 連絡先: 042-732-2210	公共設備	電気: 東京電力 水道: 公営 ガス: 都市ガス 排水: 公共下水

アクセス

小田急線|百合ヶ丘駅|徒歩5分

《賃料》

65,000円

◆ 管理費 : 12,000円

《その他費用》

◆ 敷金 : なし(法人契約1ヶ月積増)

◇ 礼金 : 2ヶ月

◆ 保証金 : なし

《物件概要》

◆ 所在地 : 〒215-0003 川崎市麻生区高石4-11-12

◇ 構造 : 鉄筋コンクリート造

◆ 階数 : 地下1階付地上3階建 地上3階部分

◇ 築年数 : 2019年5月

◆ 間取り : 1K (22.69㎡)

◇ 契約期間 : 普通借家 2年間

◆ 更新料・更新手数料 : 新賃料1ヶ月・11,000円(税込)

◇ 退去日 : 4月17日予定

◆ 入居可能日 : 5月上旬予定

◇ 解約予告 : 2ヶ月前

《保証会社》※利用必須

◇ シ/ケンコミュニケーションズ: 保証人有30,000円～ 保証人無50,000円～ (1年毎10,000円) ※別途口座引き落とし手数料660円(税込)

◇ ルームバンクシェア : 賃料等総額の80%～(月々1,500円)

※別途口座引き落とし手数料330円(税込)

《備考・その他諸費用(必須)》

◆ 契約事務手数料: 5,500円(税込)(契約時)

◇ 火災保険+24時間サポート(登録料無料)

ヴァリエnteあんしんサポートクラブ月々1,700円 ※必須

◆ 退去前のお部屋は先行契約

◇ 短期解約違約金有: 1年半未満賃料の1ヶ月分

◆ 鍵は1本渡し

◇ 複製する場合1本3,300円(税込)

◆

《退去時費用(必須)》※契約時は不要

◆ クリーニング費用: 49,500円(税込)～

◇ 鍵交換費用: 23,100円(税込)

◆ エアコン内部洗浄費用: 16,500円(税込)/1台

新宿本店

新宿区新宿3-21-4新宿ニューターワビル1階
TEL: 03-6279-2032



みずのべや
水商売のお部屋



あずま通り店

新宿区歌舞伎町1-8-3良川ビル2階
TEL: 03-6205-5732

物件名：ARTESSIMO EST 703号室

アルテシモ エスト

☆敷金0・礼金2・保証金0ヶ月☆



※写真は別部屋のものです。

※図面と現況が異なる場合は現況を優先させていただきます。

利用の制限	事務所不可・SOHO不可/店舗不可/法人転貸・社宅代行相談可/法人契約相談可(法人契約の場合、敷金1ヶ月積み増し、その他社宅規定相談可)/ペット飼育相談可(小型犬・猫どちらか1匹まで、敷金1ヶ月積み増し・償却1ヶ月)/楽器使用不可/民泊不可/2人入居可/外国籍相談可/海外審査相談可		
駐車場	無	専有部設備	システムキッチン/2口コンロ/フローリング/バス・トイレ別/独立洗面台/湯水洗浄便座/エアコン/室内洗濯機置場/クローゼット/バルコニー/TVモニター付きインターホン/24時間浴室換気乾燥機/室内物干し
バイク置場	有 ※共用部管理会社要確認	共用部設備	EV/オートロック/宅配ボックス/24時間セキュリティ/敷地内ゴミ置き場
駐輪場	敷地内有 ※共用部管理会社要確認	回線設備	地上デジタル/インターネット(LANケーブル)/つぎネット TEL: 0120-35-842
共用部管理会社	株式会社G&G Community TEL:03-5201-3383		電気：東京電力 水道：公営 ガス：都市ガス 排水：公共下水

アクセス	京浜急行電鉄[京急川崎駅]徒歩8分
	京急大師線[港町駅]徒歩9分
	東海道本線・南武線[京急川崎駅]徒歩10分
《賃料》	
70,000円	
◆ 管理費	12,000円
《契約時費用》	
◆ 敷金	0ヶ月(法人契約1ヶ月積増)
◆ 礼金	2ヶ月
◆ 保証金	0ヶ月
《物件概要》	
◆ 所在地	神奈川県川崎市川崎区本町2-8-15
◇ 構造	鉄筋コンクリート造
◆ 階数	12階建 7階部分
◇ 築年数	2015年8月
◆ 間取り	1K (20.32㎡)
◇ 契約期間	普通借家 2年間
◆ 更新料	新賃料1ヶ月
◇ 更新手数料	11,000円(税込)
◆ 退去日	現空
◇ 入居可能日	相談
◆ 解約予告	2ヶ月前
《保証会社》※利用必須	
◆ 全保連	賃料等総額の50%~(1年毎12,000円)
◇ ルームバンクシェア	賃料等総額の80%~(月々1,500円)
※別途口座引き落とし手数料330円(税込)	
《備考・その他諸費用(必須)》	
◆ インターネット使用料	月々2,800円※必須
◇ ※火災保険+24時間サポート(登録料無料)	
	ヴァリエーションサポートクラブ月々1,700円※必須
◆ 契約事務手数料	5,500円(税込)(契約時)
◇ 鍵は1本渡し	
◆ 複製する場合1本3,300円(税込)	
◇ 退去前のお部屋は先行契約	
◆ 短期解約違約金有:1年半未満賃料の1ヶ月分	
《退去時費用(必須)》※契約時は不要	
◆ クリーニング費用	49,500円(税込)~
◇ 鍵交換費用	23,100円(税込)
◆ エアコン内部洗浄費用	16,500円(税込)/1台

新宿本店 新宿区新宿3-21-4新宿ニュータワービル1階
TEL: 03-6279-2032



みずべや
水商売のお部屋



あずま通り店 新宿区歌舞伎町1-8-3良川ビル2階
TEL: 03-6205-5732

住み替え応援システムRe+Room
家賃でポイントがたまる！
住み替えで使ってお得！

安心管理システム24時間管理
学生・女性にオススメ

ペット飼育可能！（小型犬または猫1匹、敷金+2ヶ月）

インターネット月額基本料無料（BBM-NET）！

独立洗面台付



ACCESS

東急東横線 元住吉駅 徒歩9分

J R横須賀線 武蔵小杉 徒歩20分

J R南武線 平間 徒歩14分

101号室

賃料 **75,000円**

管理費 **8,000円**

敷金 **0ヶ月** 礼金 **1ヶ月**

OUTLINE

間取り 1K タイプ 専有面積 21.09㎡

入居日 2024年04月下旬 内見 4/1~現地対応予定

「木下の賃貸」友の会費 1,980 円（税込）/月額

所在地 神奈川県川崎市中原区西加瀬9-24

構造 RC造 規模 5階建1階

竣工日 2016年3月 総戸数 110戸

駐輪場 有り 空き 要確認

駐車場 有り 空き 要確認

駐車場賃料 — 駐車場礼金及び仲介手数料 それぞれ1ヶ月

ペット飼育 相談 ペット飼育の場合の敷金 敷金+2ヶ月

方位 北 ガス都市ガス

建物管理会社 株式会社キノシタコミュニティ

LEASE CONDITION

契約期間 2年 更新料 新賃料 1ヶ月

解約予告 1ヶ月前に文書で当社宛に通知

鍵交換費 27,500 円（税込） 消毒代 26,400 円（税込）

定額ルームクリーニング代 63,800 円（税込）

EQUIPMENT

オートロック	洗濯機置場	バルコニー
エレベーター	浴室乾燥機	CATV
TVモニター付きインターフォン	洗浄機能付暖房便座	BSアンテナ
宅配ボックス	追い焚き	CSアンテナ
ガスコンロ	居室床材フローリング	カーシェアリング
IHクッキングヒーター	エアコン	
独立洗面台	浄化槽	

※保証会社利用必須です。木下グループをご利用の場合、初回保証料80%と月額550円（税込）の利用手数料、また2年毎に20,000円の継続保証委託料が必要です。※CATV、インターネット等対応物件の場合、利用時は別途契約、費用がかかります。※契約時に定額ルームクリーニング代として63,800円（税込）～（お部屋の広さにより異なります）です。※BBM-NET対応物件の場合、月額基本使用料は無料ですが、オプションサービスには別途費用がかかります。※入居者補償制度あり※木下の賃貸友の会加入必須。月額1,980（税込）円~/法人プラン月額990円（住まいのトラブル緊急サポートのみ）

新生活応援
賢く1身軽にはじめる新生活！
家電リース

お得！家電は安心の4点セットをご用意しております。

リースで賢くスマートな新生活！
オプション2点の無料サービスも！

新生活応援セット
1.冷蔵庫 2.洗濯機 3.電子レンジ 4.テレビ

新生活応援セット
1.冷蔵庫 2.洗濯機 3.電子レンジ 4.テレビ

新品 月額 **5,500円** (税込)
中古 月額 **4,400円** (税込)

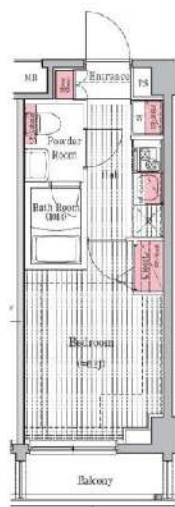

※図面と現況が異なる場合には現況を優先とします。

新宿本店 新宿区新宿3-21-4新宿ニュータワービル1階
TEL : 03-6279-2032



みずべや
水商売のお部屋



あずま通り店 新宿区歌舞伎町1-8-3良川ビル2階
TEL : 03-6205-5732



インターネット★
使用料無料
★ペット可★
(規則有)
★外国籍★
★海外審査可★
(18歳以上)

A4タイプ
25.80㎡



A6タイプ
25.80㎡



MAXIV 川崎 NORTH

賃料	賃料表を参照下さい		
間取り	1K	物件種別	マンション (居住用)
管理費	15,000円	礼金	1ヶ月
交通	JR南武線 矢向駅 徒歩11分 JR東海道線・京浜東北線・南武線 川崎駅 徒歩19分		
物件所在地	神奈川県川崎市幸区戸手本町 1-127		
構造・規模	鉄筋コンクリート造 地上階数5階建		
専有面積	間取参照下さい	向き	賃料表参照下さい
築年月	2023年7月	入居時期	賃料表参照下さい
契約期間	2年間(更新可)	原状回復	退去時精算
鍵交換費用	27,500円	損害保険	20,000円
更新料	新賃料1ヶ月分	更新事務手数料	新賃料0.5ヶ月分+税
駐車場	有 ※詳細、空き確認は下記、建物管理へお問い合わせ下さい。		
駐輪場	有 ※詳細、空き確認は下記、建物管理へお問い合わせ下さい。		
バイク置場	有 ※詳細、空き確認は下記、建物管理へお問い合わせ下さい。		
ペット飼育	可 犬・猫1匹まで		
建物管理会社	メイプルリビングサービス TEL 03-5489-4344		
保証会社必須	(にじいろインシュア・ジェイリース・GTN等) 大手法人契約の場合、保証会社免除相談。但し、敷金1ヶ月加算。		
設備	共設設備:	BSCS110	
	インターネット:	BBM-NET (インターネット無料)	
	CATV:	無	
備考	都市ガス下水道、エアコン給湯バス専用トイレ専用バス・トイレ別シャワー、温水洗浄便座、BS端子、CS、ガスキッチン、システムキッチン、洗面台、室内洗濯機置場、浴室乾燥機、フローリングエレベーターモニター付きオートロック宅配ボックス、分譲タイプ外観、タイル張り、24時間換気システム、クローゼット、シューズボックス、24時間ゴミ出し可、2人入居不可※		

号室	タイプ	間取	賃料	管理費	方角	現況	入居時期
109	A6	1K	73,000円	15,000円	南西	3/31 退去予定	2024年4月下旬
214	A4	1K	75,000円	15,000円	南西	4/15 退去予定	2024年5月上旬

※図面と現況が異なる場合は現況が優先となります。■申し込みの際はイタジ BBにてお願いします。■お部屋は原則として「クリーニング中」以外現況引き渡しです。■保証会社必須(あんしん保証など多数)。初回保証料は、賃料等の合計額の50%。年間更新料は10,000円。但し大手法人契約の場合で保証会社利用しない場合は、敷金1ヶ月プラスです。■ペット飼育可の物件で飼育する場合は、申込書にその旨(種類、数)を記載。敷金1ヶ月プラス(退去時精算)。建物管理規約等により制限があります。また、管理規約や飼育細則等の違反により賃貸借契約が解除となる場合があります。■建物全館禁煙です。但し、専有部分においては、退去時に天井クロスを張り替え(借主全額負担)を事前に容認します。■短期解約(1年末満・フリーレントが付きの契約の場合は1年9か月未満)違約金賃料等の1ヶ月分。(フリーレントが付きの契約の場合は1年9か月未満)■解約予告2ヶ月前。更新料、新賃料の1ヶ月分。更新事務手数料0.5ヶ月分(税別)。■駐車場、バイク置場、駐輪場については、建物管理会社への空確認を要します。また、お申し込みは原則別途建物管理会社にお申込み願います。■楽器使用相談物件の場合、建物の管理規約等による制限があります。使用時間、音量について他の居住者様へのご配慮をお願いします。騒音苦情については、契約解除となる場合があります。■退去時にルームクリーニング、エアコンクリーニング等の費用負担があります。■写真やバースはイメージとなります。工事中仕様が異なる場合がございます。

新宿本店

新宿区新宿3-21-4新宿ニュータワービル1階
TEL: 03-6279-2032



みずべや
水商売のお部屋



あずま通り店

新宿区歌舞伎町1-8-3良川ビル2階
TEL: 03-6205-5732

ARTESSIMO GREAS 605号室

アルテシモ グレラス

☆敷金0・礼金2ヶ月・保証金0☆

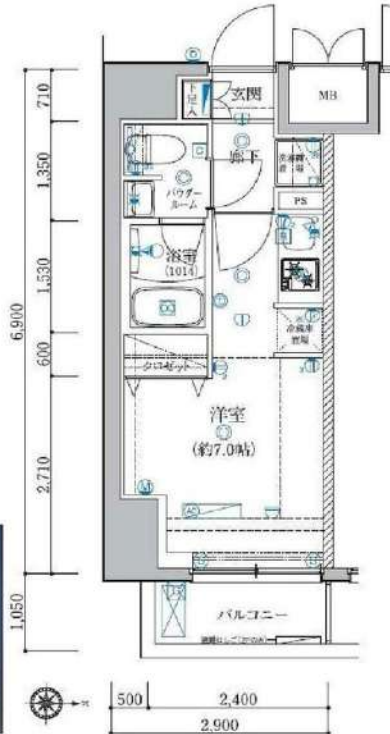

※写真は別部屋のものです。
※図面と現況が異なる場合は現況を優先させていただきます。

利用の制限	事務所・店舗不可/法人転貸・社宅代行相談可/法人契約相談可(法人契約の場合、敷金1ヶ月積み増し、その他社宅規定相談可)/ペット飼育相談可(小型犬・猫どちらか1匹まで、敷金1ヶ月積み増し・償却1ヶ月)/楽器使用不可/民泊不可/2人入居可/外国籍相談可/海外審査相談可		
駐車場	無	専有部設備	システムキッチン/2口コンロ/フローリング/バス・トイレ別/独立洗面台/温水洗浄便座/エアコン/室内洗濯機置場/クローゼット/バルコニー/TVモニター付色インターホン/シューズボックス/24時間浴室換気乾燥機
バイク置場	無	共用部設備	オートロック/宅配ボックス/防犯カメラ/敷地内ゴミ置き場
駐輪場	敷地内有/無料/42台分先着順	回線設備	地上デジタル/インターネットWi-Fi(株)ギガプラスTEL:0120-901-197
共用部管理会社	G&G Community TEL:03-5201-3383	公共設備	電気:東京電力 水道:公営 ガス:都市ガス 排水:公共下水

アクセス	南武線[尻手駅]徒歩8分
	東海道本線・南武線[川崎駅]徒歩10分 京浜急行電鉄[京急川崎駅]徒歩13分
《賃料》	
75,000円	
◆ 管理費	: 10,000円
《契約時費用》	
◆ 敷金	: 0ヶ月(法人1ヶ月)
◆ 礼金	: 2ヶ月
◆ 保証金	: 0ヶ月
《物件概要》	
◆ 所在地	: 神奈川県川崎市幸区南幸町3-1-1
◇ 構造	: 鉄筋コンクリート造
◆ 階数	: 9階建 6階部分
◇ 築年数	: 2016年12月
◆ 間取り	: 1K (20.01㎡)
◇ 契約期間	: 普通借家 2年間
◆ 更新料・更新手数料	: 新賃料1ヶ月/11,000円(税込)
◇ 退去日	: 3月31日予定
◆ 入居可能日	: 4月中旬予定
◇ 解約予告	: 2ヶ月前
《保証会社》※利用必須	
◇ シ/ケンコミュニケーションズ:保証人有30,000円~ 保証人無50,000円~ (1年毎10,000円)※別途口座引き落とし手数料660円(税込)	
◇ ルームインシアター: 賃料等総額の80%~(月々1,500円) ※別途口座引き落とし手数料330円(税込)	
《備考・その他諸費用(必須)》	
◆ インターネット使用料:月々2,800円※必須	
◇ 火災保険+24時間サポート(登録料無料) ヴァリエnteあんしんサポートクラブ月々1,700円※必須	
◆ 契約事務手数料:5,500円(税込)(契約時)	
◇ 複製する場合1本3,300円(税込)※玄関:上下壁につき上下複製の場合6,600円(税込)	
◆ 鍵は1K、1R(1本渡し)、1LDK(2本渡し)	
◇ 退去前のお部屋は先行契約	
◆ 短期解約違約金有:1年半未満賃料の1ヶ月分	
《退去時費用(必須)》※契約時は不要	
◆ クリーニング費用:49,500円(税込)~	
◇ 鍵交換費用:23,100円(税込)	
◆ エアコン内部洗浄費用:16,500円(税込)/1台	

新宿本店 新宿区新宿3-21-4新宿ニューターワビル1階
TEL:03-6279-2032



みずべや
水商売のお部屋



あずま通り店 新宿区歌舞伎町1-8-3良川ビル2階
TEL:03-6205-5732

ジェノヴィア川崎駅グリーンヴェール 302

物件種別	間取り	賃料	管理費等
マンション	1K	77,000円	15,000円

ペット可 高級賃貸レジデンス 設備やセキュリティー面も充実!

ペット可 高級賃貸レジデンス 設備やセキュリティー面も充実!

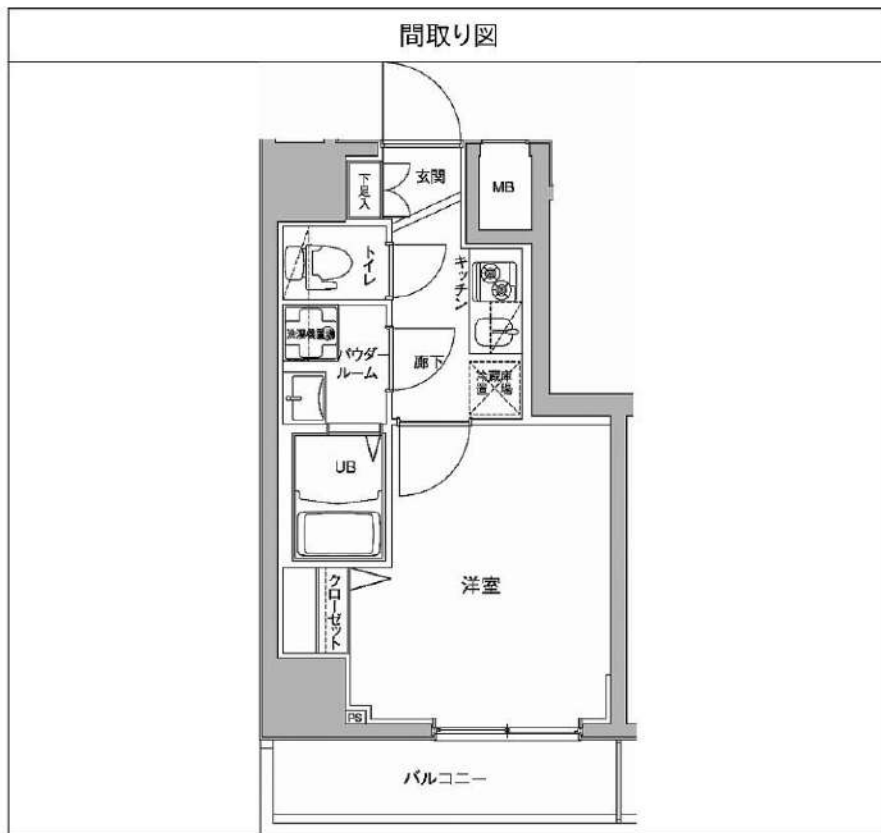

敷金/保証金	0円	礼金/権利金	77,000円
敷引/償却金	0円	更新料	1.5ヶ月(新賃料)
更新事務手数料			
その他費用			
物件所在地	神奈川県川崎市川崎区南町3-2		
交通	京浜東北線 川崎駅 徒歩8分 京急本線 京急川崎駅 徒歩9分 南武線 八丁畷駅 徒歩13分		
間取り詳細			
構造	鉄筋コンクリート 3階 / 13階建		
面積	23.99㎡	向き	南西
築年月	2017年3月	契約期間	普通借家契約 2年
退去日		入居時期	2024年3月28日
駐車場	駐輪場 バイク置き場		
設備	浴室乾燥, ガス給湯, バス・トイレ別, CS, シャワー, 2口コンロ, ガスキッチン, 温水洗浄便座, エアコン, 洗面所独立, 室内洗濯機置場, 押入, BS, モニタ付オートロック, 洗面化粧台, クローゼット, フローリング, システムキッチン, トイレ有, ガスコンロ, ユニットバス, ガスコンロ設置済, バス有, シューズボックス, TVインターホン, デザイナーズ, エレベーター, 外壁タイル張り, 宅配BOX		
入居諸条件	ペット可, 事務所不可, 二人入居可		
損害保険	要 23,000円(2年)		
保証会社	可 保証会社必須/～50%		
備考	■入居中サポート/21450円 ■抗菌代/17600円 ■事務手数料/11000円 ■保証会社必須/～50% ■保険/23000円 ■鍵費用/22000円 ■契約期間(2年普借) ※違約金有 ☆AZPの賃料+1万円でスーパーゼロプラン適用 ★0 ■ペット飼育時条件有		

※図面と異なる場合は現況を優先となります。

新宿本店

新宿区新宿3-21-4新宿ニュータウンビル1階
TEL: 03-6279-2032



みずべや
水商売のお部屋



あずま通り店

新宿区歌舞伎町1-8-3良川ビル2階
TEL: 03-6205-5732

グラシアプレイス川崎駅前

JR京浜東北線「川崎」徒歩3分
 京急本線「京急川崎」徒歩2分
 JR東海道本線「川崎」徒歩3分

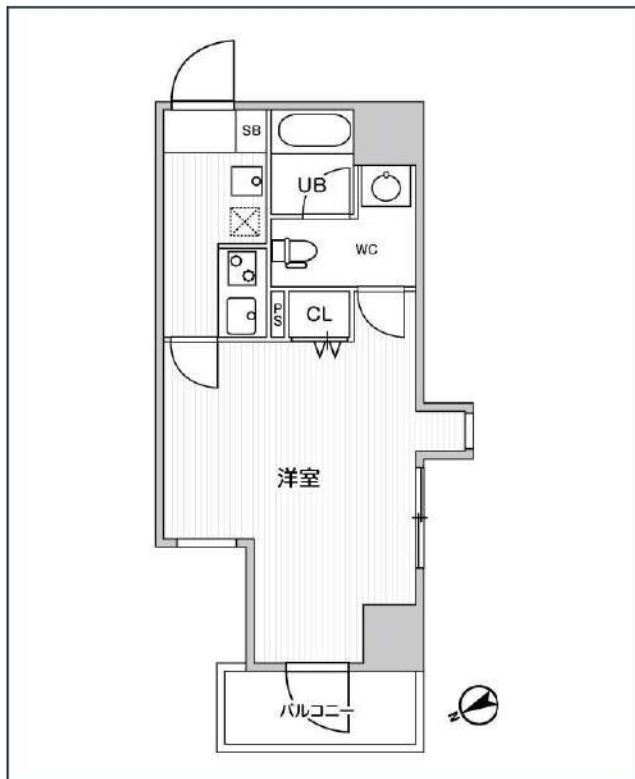
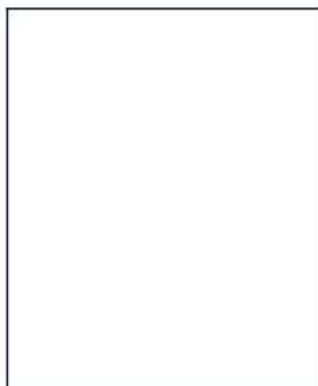
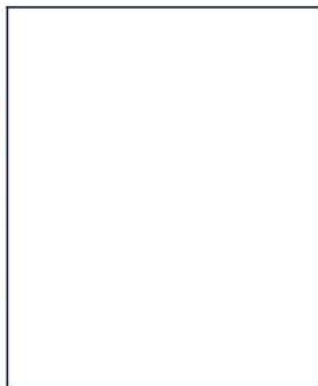

号室	賃料
1104	100,000円

管理費	15,000円		
敷金	なし	礼金	0円
所在地	神奈川県川崎市川崎区駅前本町14-35		
構造・階建	RC 11階部分 / 地上11階、地下0階		
築年月	2021年8月	総戸数	40
間取り	1K	専有面積	23.29㎡
契約期間	普通借家2年	開口向き	
保険		連帯保証人	指定しない

保証会社			
その他費用	鍵交換費用24,200円 税込、Goodプレミアムα (24Hサポートのみ) 11,000円 税抜(入居時)、住宅総合保険(フレックス)20,000円 非課税(入居時)、Goodプレミアムα 登録料2,000円/税抜(入居時)		
入居時期	2024年4月下旬	退去予定日	—

備考	特約等につきましてはGoodリアルエステート仲介会社様専用サイトの部屋詳細をご確認下さい。
----	---

オートロック 宅配ボックス 専用ゴミ置き場 浴室乾燥機 ウォシュレット エレベーター 礼金0 楽器可 独立洗面台 洗面所独立 シャンプードレッサー 洗濯機置場室内
 バス・トイレ別 コンロ2口 システムキッチン エアコン 24H換気システム 下駄箱 防犯カメラ 光ファイバー 集合ポスト フローリング ペランダ/バルコニー 外観タイル張り

※現況と図面に相違がある場合は、現況優先となります。

新宿本店 新宿区新宿3-21-4新宿ニュータワービル1階
 TEL: 03-6279-2032



みずべや
 水商売のお部屋



あずま通り店 新宿区歌舞伎町1-8-3長川ビル2階
 TEL: 03-6205-5732