

解約予定
2月25日
先行契約のみ
先行申込不可

内見の可否については
内見予約くんを
ご確認ください



ペット飼育可

小型犬・猫1匹まで
敷金2ヶ月（償却なし）
※細則は建物管理会社へ要確認



▼設備一覧

- | | | |
|---------------------------------------|---|--------------------------------|
| <input type="checkbox"/> オートロック | <input type="checkbox"/> エレベーター | ※空き状況/料金は 建物管理会社へ 確認ください |
| <input type="checkbox"/> モニター付きインターホン | <input type="checkbox"/> 宅配ボックス | |
| <input type="checkbox"/> システムキッチン | <input type="checkbox"/> 駐車場 | |
| <input type="checkbox"/> ガスコンロ | <input type="checkbox"/> 駐輪場 | |
| <input type="checkbox"/> IHクッキングヒーター | <input type="checkbox"/> バイク置場 | |
| <input type="checkbox"/> エアコン | <input type="checkbox"/> 敷地内ゴミ置き場 | |
| <input type="checkbox"/> パス・トイレ別 | <input type="checkbox"/> CATV | |
| <input type="checkbox"/> 温水洗浄便座 | <input type="checkbox"/> BS | |
| <input type="checkbox"/> 浴室乾燥機 | <input type="checkbox"/> CS | |
| <input type="checkbox"/> 独立洗面台 | <input type="checkbox"/> インターネット対応 | |
| <input type="checkbox"/> 室内洗濯機置場 | <input type="checkbox"/> ※詳細は建物管理会社へ要確認 | |

※2名入居可能
※外国籍相談可 条件：日本語日常会話可/社会人or4年制大学生
※学生・20歳未満契約不可

- 居室照明がある場合は残置物扱いとなります。
- 築年数に応じて建物の大規模修繕が発生する可能性があります。状況については建物管理会社へお問い合わせください。
- 図面と現況が異なる場合は現況を優先致します。

★電気：東京電力 ★ガス：東京ガス ★水道：公営

| | | | |
|-------|---|--------|--------|
| 物件名 | Rising Place 浅草式番館 | | |
| 間取 | 1K | | |
| 賃料 | 404号室 | 80,000 | 円 |
| 管理費 | 3,000 円 | | |
| 敷金 | 0 ヶ月 | 礼金 | 0 ヶ月 |
| 〒 | 111-0031 | | |
| 住所 | 東京都台東区千束4-51-12 | | |
| 交通 | 東京メトロ日比谷線 三ノ輪駅 徒歩8分/ 南千住駅 徒歩12分 営団川線 三ノ輪駅 徒歩12分 つくばエクスプレス 浅草駅 徒歩18分 | | |
| 構造 | 鉄筋コンクリート造 地上13階建 | | |
| 竣工 | 2008年1月 | 専有部 | 25.32㎡ |
| 入居開始日 | 3月中旬予定 | 開口部 | 南西 |
| 更新料 | 新賃料1.5ヶ月 | 解約予告 | 2ヶ月前 |
| 建物管理 | (株)レーベンコミュニティ 0120-583-660 | | |
| 備考 | <ul style="list-style-type: none"> ●火災保険：18,000円～/2年 ●ホームアシスト24：18,000円/2年 ※必須 ●クリーニング代：35,000円(税別) ●エアコン洗浄代：12,000円(税別)/台 ※退去時実施分 契約時請求 ●書類作成代：20,000円(税別) ●保証会社加入必須 エポス：初回100%+年10,000円+月額1% ↓否認の場合 いえらぶ安心保証：初回100%+月額1.5% ●鍵交換任意 30,000円(税別) ※契約入金後の発注となり交換希望の場合、申込から入居までの期間によっては交換作業が入居後となります。予め申込者へご了承をお願いします。 ●1年未満の解約は違約金2ヶ月 ●1年以上2年未満の解約は違約金1ヶ月 ※審査により条件変更もあります。 | | |

新宿本店 新宿区新宿3-21-4新宿ニュータワービル1階
TEL：03-6279-2032



みずべや
水商売のお部屋



あずま通り店 新宿区歌舞伎町1-8-3良川ビル2階
TEL：03-6205-5732

築浅分譲賃貸マンション



★ペット相談
(犬・猫1匹まで)



★ネット無料
(Wi-Fi付)



東京メトロ日比谷線
『三ノ輪』駅徒歩5分
東京メトロ日比谷線
『入谷』徒歩13分

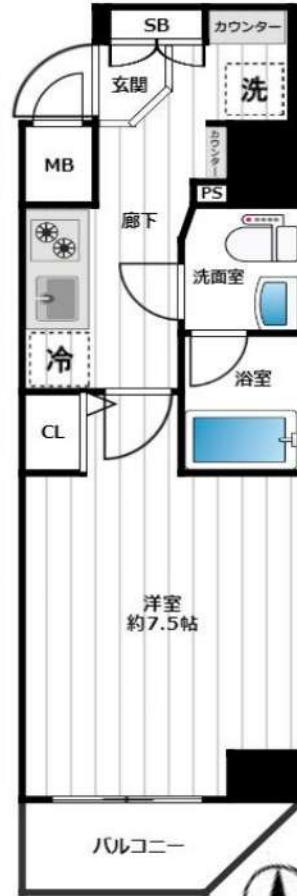

| | | |
|-------|---|----------------|
| 物件名 | イアース三ノ輪 | |
| 間取 | 1K | |
| 賃料 | ¥81,000 | |
| 管理費 | ¥14,000 | |
| 礼金・敷金 | 礼金1ヶ月・敷金0ヶ月 | |
| 住所 | 東京都台東区竜泉3-39-4 | |
| 交通 | 東京メトロ日比谷線「三ノ輪」駅徒歩5分 東京メトロ日比谷線「入谷」駅徒歩13分 | |
| 構造・規模 | 鉄筋コンクリート造11階建 | |
| 専有面積 | 25.58㎡ | |
| 部屋番号 | 203 | |
| 築年月日 | 2020年2月 | |
| 契約の種類 | 普通賃貸借契約 | |
| 契約期間 | 2年間 (解約予告:1ヶ月前) | |
| 更新料 | 新賃料の1ヶ月分 | 更新事務手数料:0.55ヶ月 |
| 現況 | 3/30退去予定 | |
| 設備他 | <ul style="list-style-type: none"> ・カラーモニター付オートロック・エレベーター・宅配ボックス ・エアコン・ウォシュレット ・2口ガスキッチン・浴室乾燥機 ・シャンプードレッサー洗面台 | |
| 備考 | <ul style="list-style-type: none"> ※短期解約違約金特約あり(2年以内1ヶ月) ※ペット飼育の場合は礼金2ヶ月です。 | |



家財総合保険 22,000円 ※2年間
 くらしど24 16,500円(税込) ※2年間 (24時間体制のトラブルサポート)
 保証会社(エポスROOMiD)初回賃料総額の50%(月次1%、口座振替時引落)
 保証会社(タ・カーボ)初回賃料総額の50%(更新1年毎10,000円口座振替330円)
 契約事務手数料5,500円(税込)
 鍵交換代27,500円(税込)の負担いただきます。
 解約時の室内清掃費用は借主(入居者)の負担となります。

※図面と現況が異なる場合には現況を優先致します。

新宿本店 新宿区新宿3-21-4新宿ニュータワービル1階
TEL: 03-6279-2032



みずべや
水商売のお部屋



あずま通り店 新宿区歌舞伎町1-8-3良川ビル2階
TEL: 03-6205-5732

4月上旬入居予定
3月17日より内見可能となります
先行契約のみの受付
諸条件ご相談ください

間取り **ワンルーム**

専有面積 **23.83㎡**

築年月 **2002年11月**

| | |
|-------|-------------------|
| 最寄駅 | 千駄木駅 |
| 間取タイプ | ワンルーム |
| 賃貸条件 | 賃料 85,000円 |
| | 礼金1ヶ月 敷金1ヶ月 保証金なし |



| | | | |
|-------|--|---------------|----|
| 物件所在地 | 東京都文京区千駄木3丁目34-10 | | |
| 交通 | 東京メトロ千代田線 千駄木 徒歩1分 | | |
| 建物 | 建物名 | シンシア千駄木 403 | |
| | 構造・規模 | SRC 12階建/4階部分 | |
| | 使用部分積 | 23.83㎡ | |
| | 間取内訳 | | |
| 築年月 | 2002年11月 | 契約期間 | 2年 |
| 管理費等 | 10,000円/月 | | |
| 駐車場 | 空無 | | |
| 現況 | 居住中 2024年03月16日退去予定 | 入居可能時期 | 相談 |
| 設備 | B・T別,シャワー,浴室暖房,浴室乾燥機,トイレ,洗面所,洗面台,ガスコンロ付,ガスコンロ可,2口コンロ,システムキッチン,グリル,収納スペース,全居室収納,クローゼット,シューズボックス,室内洗濯機置場,洗濯機置場,給湯,都市ガス,フローリング,全居室フローリング,冷房,暖房,エアコン... | | |
| 保険等 | 要 2年20,000円 | | |
| 備考 | 短期解約違約金あり(一年未満) ペット飼育の場合、敷金・礼金共に1ヶ月割り増し、管理費2000円アップ 更新事務手数料:42,500円 安心入居サポート:1,100円/月 更新料:新賃料1ヶ月 賃貸保証:加入要 日本賃貸保証株式会社初回総賃料50%/年次12,000円~等 鍵交換代等:有 27,500円~ 利用駅1:JR山手線日暮里 徒歩10分 利用駅2:JR京浜東北・根岸線日暮里 徒歩12分 | | |

貸マンション

チェックポイント!

●駐輪場有(無料) ●主要採光面:北西向き ●社宅可 ●事務所使用可 ●SOHO使用可 ●ペット相談 小型犬可 猫可(1匹まで 50cm10kg以内) ●ルームシェア可 ●二人入居可 ●高齢者相談 ●2面採光 ●外観タイル張り ●分譲タイプ ●B・T別 ●シャワー ●浴室暖房 ●浴室乾燥機 ●トイレ ●洗面所 ●洗面台 ●ガスコンロ付 ●ガスコンロ可 ●2口コンロ ●システムキッチン ●グリル ●収納スペース ●全居室収納 ●クローゼット ●シューズボックス ●室内洗濯機置場 ●洗濯機置場 ●給湯 ●都市ガス ●フローリング ●全居室フローリング ●冷房 ●暖房 ●エアコン ●CATV ●インターネット対応 ●オートロック ●モニタ付オートロック ●モニタ付インターホン ●防犯カメラ ●バルコニー ●エレベーター ●宅配BOX

この図面は物件情報の一部を抜粋して掲載しております。(現況優先)
入居日・引渡日変更や付帯条件、別途料金等が発生する場合がありますのでご確認ください。

新宿本店 新宿区新宿3-21-4新宿ニュータワービル1階
TEL:03-6279-2032



みずべや
水商売のお部屋



あずま通り店 新宿区歌舞伎町1-8-3良川ビル2階
TEL:03-6205-5732

プレール・ドゥーク浅草松が谷

住み替え応援システムRe-Room
家賃でポイントがたまる！
住み替えて使ってお得！

安心管理システム24時間管理
学生・女性にオススメ

インターネット月額基本使用料無料(BBM-NET)

ペット相談可(小型犬または猫1匹、敷金2ヶ月)

洗面化粧台 温水洗浄暖房便座 浴室換気乾燥機



新生活応援
賢く暮らしに始める新生活！
家電リース

お得で！家電は安心の4点セットをご用意しております。

①冷蔵庫 ②洗濯機 ③電子レンジ ④テレビ

新品 月額 **5,500円**
中古 月額 **4,400円**

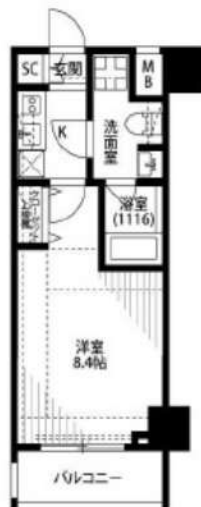

| ACCESS | |
|--------------------|-----------------------------|
| 東京メトロ銀座線 田原町駅 徒歩5分 | |
| つくばエクスプレス 浅草 徒歩8分 | |
| JR山手線 上野 徒歩13分 | |
| 304号室 | 賃料 91,000円 |
| | 管理費 8,000円 |
| | 敷金 0ヶ月 礼金 1ヶ月 |

| OUTLINE | | | | | |
|-----------------------|------------|----------------|--|----------------|----------|
| 間取り | 1K | タイプ | | 専有面積 | 25.28㎡ |
| 入居日 | 2024年04月中旬 | 内見 | | | 4/1~内見予定 |
| 「木下の賃貸」友の会費 | | 1,980 円(税込)/月額 | | | |
| 所在地 東京都台東区松が谷1丁目10-10 | | | | | |
| 構造 RC造 | | 規模 | | 11階建3階 | |
| 竣工日 2015年11月 | | 総戸数 | | 52戸 | |
| 駐車場施設 無 | | 空き | | 無 | |
| 駐輪場施設 有 | | 空き | | キノシタコミュニティへ要確認 | |
| 駐車場敷金 なし | | 駐車場賃料 | | | |
| ペット飼育相談 | | ペット飼育の場合の敷金 | | 敷金2ヶ月支払 | |
| 方位 東 | | ガス | | 株CDエナジーダイレクト推奨 | |
| 販売管理会社 株式会社キノシタコミュニティ | | 電気 | | 株CDエナジーダイレクト推奨 | |

| LEASE CONDITION | | | | |
|---------------------|--------------|--------------|--------------|-----|
| 契約期間 | 2年 | 更新料 | 新賃料 | 1ヶ月 |
| 解約予告 1ヶ月前に文書で当社宛に通知 | | | | |
| 鍵交換費 | 27,500 円(税込) | 消毒代 | 26,400 円(税込) | |
| 定額ルームクリーニング代 | | 63,800 円(税込) | | |

| EQUIPMENT | | | |
|-----------------|------------|----------|---|
| オートロック | 洗濯機置場 | バルコニー | ○ |
| エレベーター | 浴室乾燥機 | CATV | ○ |
| TVモニター付きインターフォン | 洗浄機能付暖房便座 | BSアンテナ | ○ |
| 宅配ボックス | 追い焚き | CSアンテナ | ○ |
| ガスコンロ | 居室床材フローリング | カーシェアリング | ○ |
| IHクッキングヒーター | エアコン | | |
| 独立洗面台 | 浄化槽 | | |

備考

- 保証会社加入必須。木下グループ保証：初回保証料80%、利用手数料月額550円(税込)、継続保証委託料20,000円(2年毎)
- 木下の賃貸友の会加入必須。入居者補償制度、住まいのトラブル緊急サポート等のサービスを提供。月額1,980(税込)円~/法人プラン月額990円(住まいのトラブル緊急サポートのみ)
- 定額ルームクリーニング代63,800円(税込)~
- CATV、BS-CS110°、インターネット等(導入されているか否かは要確認)には別途契約、費用がかかります。
- BBM-NET完備。月額基本使用料は無料ですがオプションサービス(物件により利用できない場合があります)には別途費用がかかります。
- 契約時、消毒代26,400円(税込)がかかります。

※図面と現況が異なる場合には現況を優先とします。

新宿本店

新宿区新宿3-21-4新宿ニューターワビル1階
TEL: 03-6279-2032



みずべや
水商売のお部屋



あずま通り店

新宿区歌舞伎町1-8-3良川ビル2階
TEL: 03-6205-5732

アンベリール三ノ輪

802 号室

☆三ノ輪駅徒歩5分!
☆礼金敷金ゼロゼロ!

☆
☆

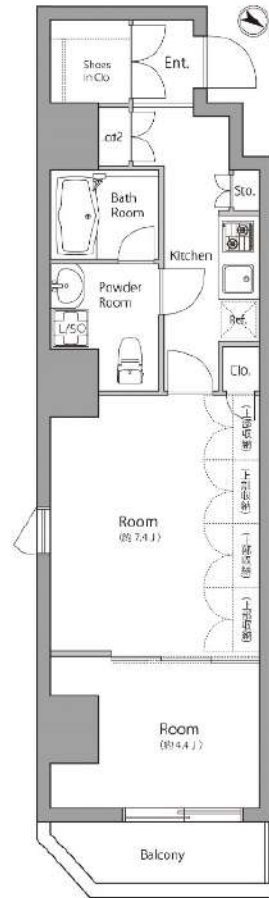

東京メトロ日比谷線「三ノ輪」徒歩5分

| | |
|-------|--------------|
| 間取り | 2K |
| 賃料 | 125,000円 |
| 管理費 | 10,000円 |
| 敷金 礼金 | 礼金 0ヶ月 敷金 なし |

| | | | |
|-------|---|-------|---------------------|
| 所在 | 東京都台東区竜泉3丁目33-11 | | |
| 間取詳細 | | | |
| 構造・階建 | RC造 8階 / 8階建 | | |
| 専有面積 | 37.52㎡ | 物件種別 | マンション |
| 築年月 | 2017年1月 | 開口向き | 北東 |
| 入居時期 | 2024年4月中旬 | 更新料 | 0.78ヶ月(新賃料) |
| 損保 | 要 10,000円 1年 | 連帯保証人 | 保証人指定しない +保証会社必要 |
| 契約期間 | 普通借家1年 | | |
| 保証会社 | (東京アパートメント保証) 保証料(初回契約時)50%、保証料(月額)1%、月額プラン(月額 賃料総額の3%)/初回・年間保証料なしも選択可 | | |
| 駐車場 | 空無 | | |
| 入居諸条件 | ペット不可 | | |
| その他費用 | 鍵交換代27,500円(入居時)、契約事務手数料3,300円(入居時)、消臭除菌代8,800円(入居時)、あんしんサポートα(1年間)16,500円(年額) | | |
| 周辺施設 | | | |
| 設備 | 室内洗濯機置き場、バストイレ別、TVモニタ付インターホン、コンロ2口、エアコン付き、フローリング、24H換気システム、システムキッチン、洗面所独立、エアコン、角部屋、オートロック、BS、CS、CATV | | |
| 備考 | 解約通知:2ヶ月前、1年未満解約の場合賃料1ヶ月分の違約金あり、空き予定の物件は先行契約、退去時クリーニング費用:借主負担、駐車場(平置)・駐輪場 空き状況・金額等は建物管理会社へお問い合わせください。建物管理会社:(株)日本コミュニティー TEL:03-5366-1222 | | |

新宿本店 新宿区新宿3-21-4新宿ニュータワービル1階
TEL: 03-6279-2032



みずべや
水商売のお部屋



あずま通り店 新宿区歌舞伎町1-8-3良川ビル2階
TEL: 03-6205-5732

常磐線南千住駅 徒歩8分 日比谷線三ノ輪駅 徒歩10分
都電荒川線三ノ輪橋駅 徒歩13分

FR :

クレヴィスタ南千住 1103

東京都台東区日本堤2丁目29-12

構造 鉄筋コンクリート13階建

面積 40.01㎡

竣工 2015年9月

間取り 1LDK

退去予定日：2024/03/20
方角：南



セールスポイント

台東区エリアでの住まいなら、住み心地も快適な「クレヴィスタ南千住」はいかがでしょうか。宅配ボックス付きですので時間を気にせず荷物受け取りができます。快適な生活をおくることができる賃貸物件です。居住者の方が安心できるよう、管理人が巡回しています。台東区エリアや常磐線南千住付近で、あなたのニーズに合ったお部屋探しをお手伝い致します。まずは当社へご連絡をお待ちしております。

スマートホーム

スマホアプリ「Space Core」で利用可。お部屋により設置されている機器が異なる場合や、非設置の物件もございますので現地をご確認ください。【機能】①スマートロック②温湿度センサー③室内防犯カメラ④赤外線家電操作機能⑤管理会社とのチャット機能など

※図面と現況が異なる場合は現況優先になります。



▼賃貸借条件

| | |
|--------|------------------------------------|
| 賃料 | 128,000円 |
| 共益費 | 20,000円 |
| 契約期間 | 2年 |
| 更新料 | 新賃料の1ヶ月 |
| ▼その他条件 | |
| ペット | 不可 |
| 法人 | 可 |
| 外国籍 | 留学生(語学/専/短) 敷金+1.5 社会人・大学生 敷金+1 |

※法人(保証会社不可):敷金+2ヶ月/礼金+2ヶ月
※水・風可:敷金+1ヶ月
※2人同居:敷金+1ヶ月
※不動産業者同居不可(連保も不可)
※民泊転貸禁止
※先行申込可・先行契約不可

▼初期費用

| | |
|------------------------|---|
| 敷金 | 1ヶ月 |
| 礼金 | 1ヶ月 |
| 保証:イオースカート | 緊急連絡先40% |
| 保証:ルームバンク 口振手数料¥330 | 緊急連絡先40% |
| 保証:GTN | GTN 外国籍の方エポスグローバルプラン 総額家賃の100% +月次費用 総額家賃の2% |
| その他月額費用 | リビングアシスト総合保険 1,100円 |
| 室内清掃費用 | |
| 鍵交換代 | 33,000円 |
| その他初期費用 | 書類作成代 11,000円 |
| 入居時期 | 予定2024年4月上旬 |

新宿本店 新宿区新宿3-21-4新宿ニューワークビル1階
TEL : 03-6279-2032



みずばや
水商売のお部屋



あずま通り店

新宿区歌舞伎町1-8-3良川ビル2階
TEL : 03-6205-5732

ジェノヴィア東大前グリーンヴェール 1103

| 物件種別 | 間取り | 賃料 | 管理費等 |
|-------|------|----------|---------|
| マンション | 1LDK | 184,000円 | 18,000円 |

ペット可 高級分譲賃貸マンション

ペット可 高級分譲賃貸マンション



| | | | |
|---------|---|--------|------------|
| 敷金/保証金 | 184,000円 | 礼金/権利金 | 184,000円 |
| 敷引/償却金 | 184,000円 | 更新料 | 1.5ヶ月(新賃料) |
| 更新事務手数料 | | | |
| その他費用 | | | |
| 物件所在地 | 東京都文京区本郷5丁目30番18号 | | |
| 交通 | 都営大江戸線 本郷三丁目駅 徒歩7分 東京メトロ南北線 東大前駅 徒歩8分 都営三田線 春日駅 徒歩9分 | | |
| 間取り詳細 | LDK 10.40畳 | | |
| 構造 | 鉄筋コンクリート 11階 / 14階建 | | |
| 面積 | 40.60㎡ | 向き | 西 |
| 築年月 | 2016年9月 | 契約期間 | 普通借家契約 2年 |
| 退去日 | | 入居時期 | 2024年2月14日 |
| 駐車場 | 駐輪場 バイク置き場 | | |
| 設備 | 浴室乾燥, 24時間換気システム, ガス給湯, バス・トイレ別, CS, シャワー, 2口コンロ, ガスキッチン, 温水洗浄便座, エアコン, 洗面所独立, 室内洗濯機置場, 押入, BS, モニタ付オートロック, 洗面化粧台, クローゼット, フローリング, システムキッチン, トイレ有, ガスコンロ, ユニットバス, ガスコンロ設置済, バス有, 追い焚き風呂, シューズボックス, TVインターホン, デザイナーズ, メールボックス, エレベーター, 外壁タイル張り, 管理室, 宅配BOX | | |
| 入居諸条件 | ペット可, 事務所不可, 二人入居可 | | |
| 損害保険 | 要 25,000円(2年) | | |
| 保証会社 | 可 保証会社必須/～50% | | |
| 備考 | ■入居中サポート/21450円 ■抗菌代/17600円 ■事務手数料/11000円 ■保証会社必須/～50% ■保険/25000円 ■鍵費用/25300円 ■契約期間(2年普借) ※違約金有 ☆AZPの賃料+1万円でスーパーゼロプラン適用 ★0 ■ペット飼育時条件有 | | |

新宿本店 新宿区新宿3-21-4新宿ニューターワビル1階
TEL: 03-6279-2032



みずべや
水商売のお部屋



あずま通り店 新宿区歌舞伎町1-8-3良川ビル2階
TEL: 03-6205-5732

ZOOM秋葉原EAST 1002

| 物件種別 | 間取り | 賃料 | 管理費等 |
|-------|------|----------|---------|
| マンション | 1LDK | 195,000円 | 16,000円 |

| | | | |
|---------|---|--------|-----------|
| 敷金/保証金 | 195,000円 | 礼金/権利金 | 195,000円 |
| 敷引/償却金 | | 更新料 | 1ヶ月(新賃料) |
| 更新事務手数料 | | | |
| その他費用 | <small>[-一時金] 鍵交換費用(税込): 33,000円 [月次費用] 家財保険+付帯サービス(税込): 1,835円 (備考) ■契約時: 当月分+翌月分の賃料・管理費をお支払い頂きます ■ペット飼育時: 敷金1ヶ月追加(別途飼育相則参照・要申請書) ■解約時: ルームクリーニング費用及び借主負担分の原状回復費用をお支払い頂きます</small> | | |
| 物件所在地 | 東京都台東区浅草橋4丁目16-7 | | |
| 交通 | 中央・総武線各停 浅草橋駅 徒歩5分 東京メトロ日比谷線 秋葉原駅 徒歩7分 都営浅草線 浅草橋駅 徒歩8分 | | |
| 間取り詳細 | 10階: LDK 10.70畳, 洋室 4.90畳 | | |
| 構造 | 鉄筋コンクリート 10階 / 13階建 | | |
| 面積 | 40.61㎡ | 向き | 北 |
| 築年月 | 2020年6月24日 | 契約期間 | 普通借家契約 2年 |
| 退去日 | 2024年3月7日 | 入居時期 | 2024年3月下旬 |
| 駐車場 | 要問合せ 駐輪場 バイク置き場 | | |
| 設備 | 3口ガス(グリル付) 独立洗面台 浴室換気乾燥 追焚 温水洗浄便座 床暖房 ウォークインクローゼット | | |
| 入居諸条件 | ペット可, 二人入居可 | | |
| 損害保険 | | | |
| 保証会社 | 必須 トーシンライフ、オリコフォレントインシュア、全保連/保証料: 初回=賃料等×50%、月額=賃料等×1% | | |
| 備考 | ■民泊利用不可 ■自転車: 月額500円 バイク: 月額2,000円(契約時2年分一括払い※台数要確認) ■部屋タイプ: F2◆内見予約は『スマート内覧』◆■外国籍相談可(申込条件: 在留カード必須、日本語読み書き出来る方、連帯保証人必須: 日本人又は永住者) ■大手法人保証会社未加入時: 敷金・礼金を各1ヶ月追加 | | |

外観



その他

間取り図



F2タイプ 部分図

ZOOM秋葉原EAST/平面詳細図
S=1/100 F1-F2タイプ

新宿本店 新宿区新宿3-21-4新宿ニュータウンワビル1階 TEL: 03-6279-2032
 
みずべや 水商売のお部屋
 
あずま通り店 新宿区歌舞伎町1-8-3良川ビル2階 TEL: 03-6205-5732