

賃貸分譲マンション：MAXIV百合ヶ丘 413号室

☆敷金0・礼金2・保証金0♪インターネット無料☆

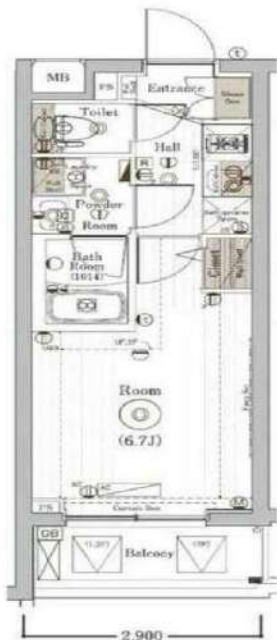

高級感のある内廊下



※写真は別部屋のものです。

※図面と現況が異なる場合は現況を優先させていただきます。

利用の制限	事務所・SOHO相談不可/店舗不可/法人転貸・社宅代行相談可/法人契約相談可(法人契約の場合、敷金1ヶ月積み増し、その他社宅規定相談可)/ペット飼育可(小型犬・猫どちらか1匹まで、敷金1ヶ月積み増し・償却1ヶ月)/楽器使用不可/民泊不可/2人入居可/外国籍相談可/海外審査相談可		
駐車場	敷地内有 ※空きは共用部分管理会社へご確認ください	専有部設備	ZOガスコンロ/フローリング/バス・トイレ別/浴室乾燥機/独立洗面台/温水洗浄便座/エアコン1台/室内洗濯機置場/TVモニター付インターホン/クローゼット
バイク置場	敷地内有 ※空きは共用部分管理会社へご確認ください	共用部設備	EV/オートロック/宅配ボックス/防犯カメラ/敷地内ゴミ置き場
駐輪場	敷地内有 ※空きは共用部分管理会社へご確認ください	回線設備	地上デジタル/インターネット詳細は左記へお問い合わせください(ジェイコムイースト TEL: 0120-999-000)
共用部分管理会社	株式会社ワークス合人社 連絡先: 042-732-2210	公共設備	電気: 東京電力 水道: 公営 ガス: 都市ガス 排水: 公共下水

アクセス

小田急線|百合ヶ丘駅|徒歩5分

《賃料》

65,000円

◆ 管理費 : 15,000円

《その他費用》

◆ 敷金 : なし(法人契約1ヶ月積増)

◇ 礼金 : 2ヶ月

◆ 保証金 : なし

《物件概要》

◆ 所在地 : 〒215-0003 川崎市麻生区高石4-11-12

◇ 構造 : 鉄筋コンクリート造

◆ 階数 : 地下1階付地上3階建 地上3階部分

◇ 築年数 : 2019年5月

◆ 間取り : 1K (21.75㎡)

◇ 契約期間 : 普通借家 2年間

◆ 更新料 : 新賃料1ヶ月

◇ 更新手数料 : 11,000円(税込)

◆ 退去日 : 3月31日予定

※鍵設置の関係で内見可否はお問い合わせください

◇ 入居可能日 : 4月中旬予定

◆ 解約予告 : 2ヶ月前

《保証会社》※利用必須

◆ 全保連 : 賃料等総額の50%~(1年毎12,000円)

◇ ルームバンクシェア : 賃料等総額の80%~(月々1,500円)

※別途口座引き落とし手数料330円(税込)

《備考・その他諸費用(必須)》

◆ 契約事務手数料: 5,500円(税込)(契約時)

◇ 火災保険+24時間サポート(登録料無料)

ヴァリエーションサポートクラブ月々1,700円※必須

◆ 退去前のお部屋は先行契約

◇ 短期解約違約金有: 1年半未満賃料の1ヶ月分

◆ 鍵は1本渡し

◇ 複製する場合1本3,300円(税込)

◆

《退去時費用(必須)》※契約時は不要

◆ クリーニング費用: 49,500円(税込)~

◇ 鍵交換費用: 23,100円(税込)

◆ エアコン内部洗浄費用: 16,500円(税込)/1台

新宿本店 新宿区新宿3-21-4新宿ニューターワビル1階
TEL: 03-6279-2032



みずいべや
水商売のお部屋



あずま通り店 新宿区歌舞伎町1-8-3良川ビル2階
TEL: 03-6205-5732

L'grand jete MUSASHIKOSUGI

JR南武・横須賀線
「武蔵小杉」駅

徒歩
5分

東急東横線「武蔵小杉」駅
東急東横線「新丸子」駅

徒歩7分
徒歩3分



- 物件種目 分譲マンション
- 建物名 エル・グランジュテ武蔵小杉
- 間取タイプ 1K
- 物件所在地 神奈川県川崎市中原区 新丸子町761-1
- 構造・規模 鉄筋コンクリート造地上9階建
- 専有面積 20.76㎡
- 間取内訳 洋室約6帖 K約1.7帖
- 築年数 平成25年9月

- 契約期間 2年間
- 現況 3/31退去予定
- 入居日 4/中旬入居可予定
- 更新料 新賃料の1ヵ月
- 更新事務手数料 新賃料の0.5ヵ月
- 家財保険料 20,000円～
- 鍵交換費用 37,000円(別途消費税)
- 室内除菌消臭代 6,500円(別途消費税)

- カラーモニター付オートロック
- 二重床・二重天井・ダブル配筋
- 防犯カメラ
- 24Hオンライン監視システム
- 宅配ボックス
- 防犯窓付エレベーター
- ディンプルキーダブルロック
- カラーモニター付インターホン
- 防犯サターン
- 人感センサー内蔵玄関照明
- 室内洗濯機置場
- 温水洗浄便座
- 2口ガスシステムキッチン
- 独立洗面台
- シングル混合水栓 (キッチン・独立洗面台)
- 24H換気機能付 浴室換気乾燥機
- サーモスタット付混合水栓 (浴室)

- ※保証会社にご加入いただきます。
- 【保証会社】①新日本信用保証㈱ ②全保連㈱
- 【保証料】賃料+管理費の50% (年間保証委託料10,000円/年) (決済サービス料350円別途あり)
- ※現況と図面が異なる場合は現況優先とします。
- ※1年以内の解約の場合は賃料+管理費の1ヵ月相当の違約金が発生致します
- ◇契約時必要書類◇
- 御契約者様
- ・顔写真付身分証明書(1stコピー)
- ・健康保険証(1stコピー)
- ・住民票※マイナンバー非掲載のもの
- 御入居者様
- ・顔写真付身分証明書(1stコピー)

※駐輪場・バイク置場・インターネット等
建物共有部分に関しては建物管理会社
にお問い合わせください。
【建物管理会社】
㈱クレアスコミュニティー 03-6824-9550



【1階平面図】

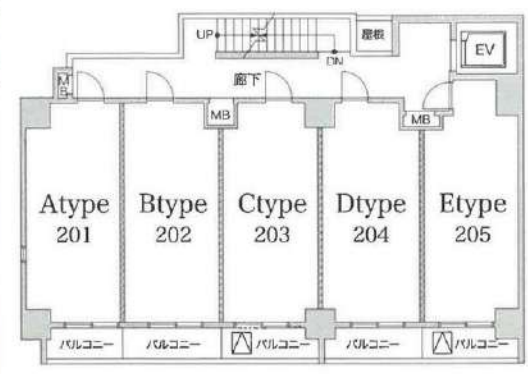

【2階平面図】

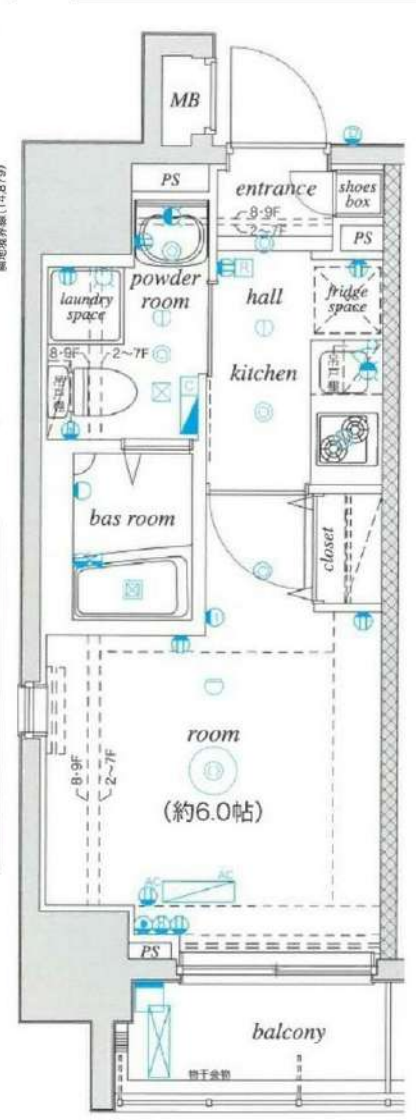

礼金1ヵ月敷金0ヵ月

ペット飼育
保証金2ヵ月
(退去時償却)
※1匹まで

201号室 (20.76㎡)
賃料 68,500円
管理費 20,000円

新宿本店 新宿区新宿3-21-4新宿ニューターワビル1階 TEL: 03-6279-2032

みずべや 水商売のお部屋

あずま通り店 新宿区歌舞伎町1-8-3良川ビル2階 TEL: 03-6205-5732

ARTESSIMO GREAS 501号室

アルテシモ グレアス



☆敷金0・礼金2ヶ月・保証金0☆

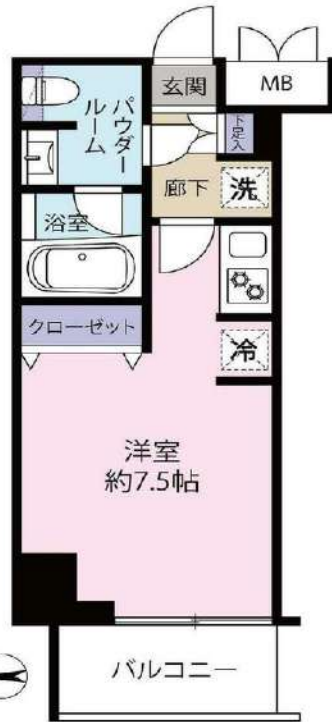

★礼金プランあり★
 礼金2ヶ月→69,800円
 礼金1ヶ月→69,800円+5,000円
 礼金0ヶ月→69,800円+10,000円

※写真は別部屋のものです。

※図面と現況が異なる場合は現況を優先させていただきます。

利用の制限	事務所・店舗不可/法人転貸・社宅代行相談可/法人契約相談可(法人契約の場合、敷金1ヶ月積み増し、その他社宅規定相談可)/ペット飼育相談可(小型犬・猫どちらか1匹まで、敷金1ヶ月積み増し・償却1ヶ月)/楽器使用不可/民泊不可/2人入居可/外国籍相談可/海外審査相談可		
駐車場	無	専有部設備	システムキッチン/2口コンロ/フローリング/バス・トイレ別/独立洗面台/湯水洗浄便座/エアコン/室内洗濯機置場/クローゼット/バルコニー/TVモニター付色インターホン/シューズボックス/24時間浴室換気乾燥機
バイク置場	無	共用部設備	オートロック/宅配ボックス/防犯カメラ/敷地内ゴミ置き場
駐輪場	敷地内有/無料/42台分先着順	回線設備	地上デジタル/インターネットWi-Fi(株)キガフラスTEL:0120-901-197
共用部管理会社	G&G Community TEL:03-5201-3383	公共設備	電気:東京電力 水道:公営 ガス:都市ガス 排水:公共下水

アクセス

南武線(尻手駅)徒歩8分
 東海道本線・南武線(川崎駅)徒歩10分
 京浜急行電鉄(京急川崎駅)徒歩13分

《賃料》

69,800円

◆ 管理費 : 12,000円

《契約時費用》

◆ 敷金 : 0ヶ月(法人1ヶ月)

◆ 礼金 : 2ヶ月

◆ 保証金 : 0ヶ月

《物件概要》

◆ 所在地 : 神奈川県川崎市幸区南幸町3-1-1

◇ 構造 : 鉄筋コンクリート造

◆ 階数 : 9階建 5階部分

◇ 築年数 : 2016年12月

◆ 間取り : 1K (20.01㎡)

◇ 契約期間 : 普通借家 2年間

◆ 更新料 : 新賃料1ヶ月

◇ 更新手数料 : 11,000円(税込)

◆ 退去日 : 3月31日予定

※内見可否はお問い合わせください

◇ 入居可能日 : 4月中旬予定

◆ 解約予告 : 2ヶ月前

《保証会社》※利用必須

◆ 全保連 : 賃料等総額の50%~(1年毎12,000円)

◇ ルームバンクインシア : 賃料等総額の80%~(月々1,500円)

※別途口座引き落とし手数料330円(税込)

《備考・その他諸費用(必須)》

◆ インターネット使用料:月々2,800円※必須

◇ 火災保険+24時間サポート(登録料無料)

ヴァリエンテあんしんサポートクラブ月々1,700円※必須

◆ 契約事務手数料:5,500円(税込)(契約時)

◇ 複製する場合1本3,300円(税込)

◆ 鍵は1本渡し

◇ 退去前のお部屋は先行契約

◆ 短期解約違約金有:1年半未満賃料の1ヶ月分

《退去時費用(必須)》※契約時は不要

◆ クリーニング費用:49,500円(税込)~

◇ 鍵交換費用:23,100円(税込)

◆ エアコン内部洗浄費用:16,500円(税込)/1台

新宿本店

新宿区新宿3-21-4新宿ニューターワビル1階
 TEL:03-6279-2032



みずべや
 水商売のお部屋



あずま通り店

新宿区歌舞伎町1-8-3良川ビル2階
 TEL:03-6205-5732

★築浅★ 2021年12月築！
RC造♪最寄りの「中野島駅」徒歩2分♪



Art Avenue オススメポイント!!

バストイレ別 室内洗濯機置場★専用庭付き！オートロック カラーモニター付インターホン・ダブルロックでセキュリティ安心の築浅物件♪人気の宅配ボックス 敷地内ゴミ置場完備★浴室乾燥機・シャワー付独立洗面台など室内設備も充実♪「サミットストア中野島店」まで徒歩4分(300m)でお買い物にも便利★



- 敷金なし物件で図面記載以外の保証会社を利用される場合、敷金1か月が追加になる場合がございます。 ● 広告期間：2024年08月未送
- 図面と現況が異なる場合は現況優先となります。写真は同物件・別部屋の場合がございます。● 消費税相当分は変動するものとします。
- 図面記載の寸法は目安です。現況優先となりますので、必ずご自身で寸法をお確かめください。● 洗濯パンの寸法は外寸です。
- カーテンレールの高さは固定ランナーの下から床までの高さマイナス1cm、幅は両側の固定ランナー間を計測しています。

アピエレガーデン 106

アピエレガーデン

JR南武線 中野島駅 徒歩2分
JR南武線 箱田堤駅 徒歩22分
小田急小田原線 向ヶ丘遊園駅 徒歩27分

〒214-0012 神奈川県川崎市多摩区中野島3-13-13

入居時期：相談

賃料	72,000円	共益費	3,000円
敷金	72,000円	礼金	72,000円
● 契約形態：再契約型定期借家		● 契約期間：1年	
● 解約予告：1ヶ月前通知		● 敷金償却：0.5ヶ月(解約時)	
● 再契約料：新賃料の0.5ヶ月分		● 再契約事務手数料：	

建物概要

- 構造：RC 3階建て(新築階1階)
- 完成：2021年12月
- 総戸数：23戸
- 間取/専有面積：1K / 25.05㎡

設備

オールガス有ダクト式/バストイレ別/エアコン台数1/コンガス 2口 設置済み/洗濯機置場室内/収納数1/シューズボックス数1/システムキッチン/浴室乾燥機/洗浄便座/風呂便座/洗面所独立/洗濯洗面化粧台/70-リットル風乾燥機/専用庭/室内物干し/TVモニター付インターホン/オートロック/ダブルロック/その他収納棚/ガス都市/敷地内ゴミ置場/宅配ボックス/インターネット接続無料JCOM最大通信速度1Gbps※利用開始運送費/デビイース物件/駐輪場あり敷地内建物全体で6台までバイク不可※1階の入居者の方は、専用庭への駐輪をお願いいたします。

諸費用

Art Club [月額] 1,320円 鍵交換代 22,000円 諸経費 1,100円

その他条件

- 保証会社加入必須：スカイレント※月額費用の50% (スカイレント加入料下限20,000円) 月額保証料1,000円 (非課税)
- 再契約型定期借家契約 ● Art Club 家財保険 24時間サービスダイヤルをセットにしたサービスパック
- 諸経費 費類作成 郵送料金 ● 契約開始後1年未満解約の場合違約金1ヶ月(賃料+共益費)有 ● 1階のみ簡易防音仕様です。● 楽器の使用はできません。

新宿本店 新宿区新宿3-21-4新宿ニューパークビル1階
TEL：03-6279-2032



みずべや
水商売のお部屋



あずま通り店 新宿区歌舞伎町1-8-3良川ビル2階
TEL：03-6205-5732

アーリアシティ川崎 905 号室

今なら礼金0
初期費用抑えたい方にオススメ!

分譲賃貸マンション

JR 東海道線「川崎駅」 徒歩 9 分

礼金 0 敷金 1

- ★ 横浜への快適アクセス
- ★ 充実の設備
- ★ 安心のセキュリティ
- ★ 2人入居可能

ペット飼育
相談 OK!

外国籍の方
相談 OK!

水商売の方
相談 OK!

間取り：1K 洋室 6.2 帖
※図面と現況に相違がある場合は、現況優先と致します。

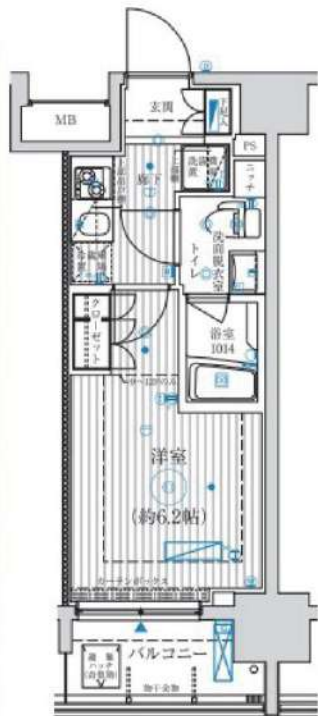

共用部分設備

- ・TVモニター付オートロックシステム
- ・エレベーター1基・建物専用ゴミ置場
- ・地上デジタル放送・BS/C/S110°アンテナ
- ・宅配BOX・メールBOX

専有部分設備

- ・システムキッチン・2口ガスコンロ・独立洗面台
- ・浴室換気乾燥暖房機・洗浄機能付暖房便座
- ・クローゼット・シューズボックス・エアコン
- ・TVモニター付インターホン・フローリングフロア

物件概要

◇住居表示	神奈川県川崎市川崎区南町 21-8
◇専有面積	21.47 m ² / (1K)
◇敷金	1ヶ月
◇礼金	無
◇共益費	10,000 円
◇建物構造	鉄筋コンクリート造 13 階建て
◇ペット	飼育可能
◇築年数	2014 年 8 月
◇総戸数	71 戸
◇管理会社	J コミュニティ株式会社
◇管理方式	巡回
◇入居可能時期	4 月中旬

※家賃・申込状況については
随時変動しておりますので必ずご確認ください。

ガス：都市ガス 電気：東京電力
水道：公営水道 下水：公営下水道

備考

- ◇ペット飼育時：敷金2ヶ月 (1ヶ月償却)
- ◇火災保険：20,000 円 / 2年
- ◇くらシード：15,000 円 (税別) / 24時間サービス
- ◇鍵交換費：25,000 円 (税別)
- ◇更新料：新賃料の1ヶ月分 + 別途手数料
- ◇保証料：初回保証料 月額家賃 4.0% ~
- ◇書類作成費：5,000 円 (税別)

作成日：2024/2/5

賃料 **72,000** 円

- ≫ 物件の隣にコンビニ!
- ≫ 駅周辺には商業施設充実!!

新宿本店 新宿区新宿3-21-4新宿ニューターワビル1階
TEL: 03-6279-2032



みずや
水商売のお部屋



あずま通り店 新宿区歌舞伎町1-8-3良川ビル2階
TEL: 03-6205-5732

MAXIV 宮崎台 107 号室

New Release

【専有面積】
25.65 m²

1DKタイプ

Ctype 1DK
SCALE 1/90

■住戸専有面積
25.65 m²
■バルコニー面積
3.13 m²

Room Number
105.107.109.
207.209.211.213.
307.309.311.313.
406.408.410.412

賃料 **79,000** 円
管理費 10,000 円

田園都市線 宮崎台 駅
徒歩約 **6** 分

礼金・敷金 **0** 円

RC 造 地上 **5** 建

ペット
相談

インターネット
常時接続

ALSOK
24 時間
セキュリティ

～ 初期費用目安 ～
保証会社保証料 **35,600** 円
※40%の場合
火災保険料 **15,000** 円
鍵交換費用 なし (新築のため)
書類作成費 **550** 円
※税込
その他、当月日割り・翌月賃料

オートロック・宅配BOX 有
エアコン完備・ガスコンロ
浴室乾燥機・温水洗浄便座

所在地：神奈川県川崎市宮前区宮前平 3-3-16
建築年月：2023 年 12 月築
契約種別：普通賃貸借 (2 年)
更新料：新賃料 1 ヶ月
解約：1 ヶ月前予告

即入居可・入居日相談・内見随時受付

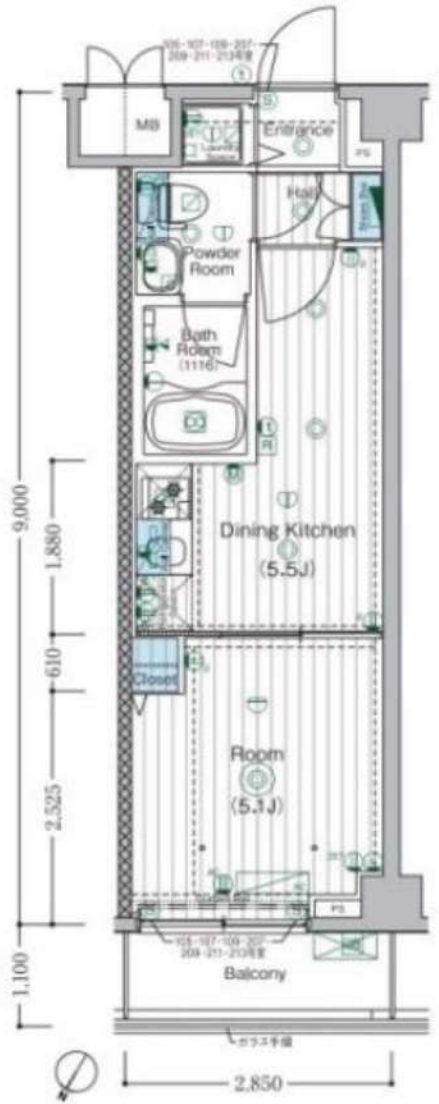

遮音性高い
二重床採用

RENECAT導入済物件★消臭抗菌効果が半永久持続
★家具・家電付賃貸へ変更可★すぐお住まいになれます

0606 号室 専有面積 20.44㎡

間取 1K

賃料 **87,000** 円/月

共益費 15,000 円/月

物件概要

所在地／ 神奈川県川崎市中原区中丸子246-1
構造・規模／ 鉄筋コンクリート造 6階建
総戸数／ 185 戸
築年月／ 2016年06月01日
入居日／ 2024年03月19日

契約条件

敷金0ヶ月・礼金0ヶ月

SC保証システム利用料:家賃総額55%(最低金額5.5万円)
保証人有プラン:家賃総額の30%(最低金額3万円)
24Hサポート料22,000円/1年・鍵交換代19,800円
室内抗菌処理代16,500円事務手数料5,500円
当社指定火災保険(ジック)加入の事(別途費用)
※賃料口座引落し(口座振替手数料別途有)
普通賃貸借1年契約(更新型)※
※1、2回目の更新時5%の賃料改定あり。更新料は1回のみ。
2回目以降の更新料は無い為、安心して永くお住まいいただけます
※オール電化
※室内写真は別部屋になります

Access

東急東横線
「武蔵小杉」 駅徒歩 10分

湘南新宿ライン
「武蔵小杉」 駅徒歩 6分

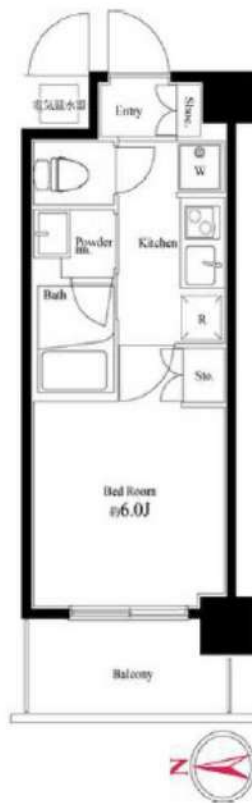

- スタイリッシュな外観タイル貼り
- 24時間マンションセキュリティ
- 共用部防犯カメラ設置
- カラーTVモニター付オートロック
- 天井埋込型スピーカー(Bluetooth)
- 洋室エアコン標準装備
- オリジナルシステムキッチン
- 2口IHコンロ
- バスルームとトイレを独立
- 温水シャワートイレ
- 玄関に全身が映せる姿見ミラー
- ★雨天・冬は必須!浴室換気乾燥暖房機
- 収納便利なクローゼット
- トール型シューズBOX
- インターネット利用可(別途費用)
- BS/110°CS(別途費用)
- 機械式駐車場(空き条件等含め要確認)
- バイク置場(空き条件等含め要詳細確認)
- 駐輪場(空き条件等含め要詳細確認)
- ペット可(敷金1ヶ月追加)1匹小型のみ



24時間安心サポート

設備のトラブルに24時間365日の受付体制

医療健康サービス 24

看護師が24時間365日ご相談に応じます。

※図面と現況が異なる場合、現況優先とさせていただきます。
※退去時清掃費用、更新時更新費用等がございます。



賃貸マンション



★ペット飼育可能（大型犬・猫・多頭飼い可）/Wi-Fi無料



物件名 GENOVIA川崎Viskygarden
104号室 Htype

賃料 89,000円

交通 京浜東北線「川崎」駅 徒歩 13分
南武線「尻手」駅 徒歩 4分
南武線「矢向」駅 徒歩 17分



- ペット飼育可(大型犬・猫・多頭飼い可)
- 浴室乾燥機付き
- 温水洗浄便座(BT別)
- 独立洗面台完備
- 2口ガスシステムキッチン
- 契約金カード決済可(VISA Masterのみ)
- 電子契約有
- 防犯カメラ、オートロック
- 宅配ボックス
- 二人入居・外国籍相談可能

★全タイプ写真載せてます！転用OK！承諾不要です！ <https://x.gd/iH05t>

※ペット飼育の場合敷金1ヵ月追加(解約時償却)。※図面と現況が異なる場合は現況を優先致します。

所在地	神奈川県川崎市幸区柳町13-4	管理費等	管理費 10,000円	その他費用	・保証会社必須 一着手「RBI」初回保証料：40%（ペット飼育時60%） 外国籍：80%+外国籍サポート年額10,800円 （※審査により変更有・要確認） ★RBI安心サポート： 家賃保証月額料金+家財保険+家賃引当手数料+mamorocca →全て付帯して2,700円/月(税込) 二着手「要相談」 ・ル・カ・コック 費用38,500円(税込) ・総交換費用27,500円(税込)【任意】 ・消費抗腐剤7ヵ月費用11,000円(税込)【任意】 ・火災保険料→保証会社により変化 ※1年未満短期解約違約金有、資料+管理費合計額 (法人の場合相談可) ※解約予告2ヶ月前(法人の場合相談可)	必要書類	《個人契約》 契約者：保険証7-3ホビ-、顔写真付き身分証明書7-3ホビ-、家賃引当口座、銀行印 緊急連絡先：身分証明書7-3ホビ- 保証人：連帯保証人随約書、印鑑証明書、保険証7-3ホビ-、顔写真付き身分証明書7-3ホビ- 《法人契約》 契約者：会社印本、印鑑証明書/入居者：保険証7-3ホビ-、顔写真付き身分証明書7-3ホビ- 保証人：印鑑証明書、保険証7-3ホビ-、顔写真付き身分証明書7-3ホビ- ※審査の内容によって収入の証明できる書類を提出して頂く場合があります。
所在階	1階 向き 北	敷金/礼金	敷金：0ヵ月 礼金：0ヵ月				
専有面積	25.36㎡ バルコニー 5.09㎡	入居時期	2024年5月中旬(2024年4月26日 退去予定)				
間取詳細	1DK	契約期間	普通借家契約2年(更新料：新賃料1ヵ月)				
構造	鉄筋コンクリート造 地上階数 7階	駐車場	要問い合わせ(敷金1ヵ月)				
築年月	2023年3月	駐輪場	自転車：無料(要登録) バイク：要確認(敷金1ヵ月)				

新宿本店

新宿区新宿3-21-4新宿ニューワークビル1階
TEL：03-6279-2032



みずべや
水商売のお部屋



あずま通り店

新宿区歌舞伎町1-8-3良川ビル2階
TEL：03-6205-5732

ハーモニーレジデンスパレスフロント 412

物件種別	間取り	賃料	管理費等
マンション	1LDK	89,000円	10,000円

【WI-FIインターネット無料!※ファイバーゲート】ペット可 築浅高級賃貸マンション

【WI-FIインターネット無料!※ファイバーゲート】ペット可 築浅高級賃貸マンション



敷金/保証金	0円	礼金/権利金	0円
敷引/償却金	0円	更新料	1ヶ月(新賃料)
更新事務手数料			
その他費用			
物件所在地	神奈川県川崎市宮前区宮前平2丁目3-22		
交通	東急田園都市線 宮前平駅 徒歩5分		
間取り詳細	洋室 2.80畳		
構造	鉄筋コンクリート 4階 / 5階建		
面積	25.62㎡	向き	北
築年月	2021年12月	契約期間	普通借家契約 2年
退去日		入居時期	2024年4月16日
駐車場	バイク置き場		
設備	24時間換気システム, 浴室乾燥, ガス給湯, バス・トイレ別, CS, シャワー, 2口コンロ, ガスキッチン, 温水洗浄便座, エアコン, 有線放送, 室内洗濯機置場, 押入, BS, 人感照明センサー, モニタ付オートロック, 洗面化粧台, ネット使用料不要, クローゼット, フローリング, システムキッチン, トイレ有, ガスコンロ, ユニットバス, バス有, シューズボックス, TVインターホン, デザイナーズ, エレベーター, 外壁タイル張り, 宅配BOX		
入居諸条件	ペット可, 事務所不可, 二人入居可		
損害保険	要 23,000円(2年)		
保証会社	必須 Jリース・セゾン30%		
備考	<ul style="list-style-type: none"> ■入居中サポート/0円 ■抗菌代/0円 ■事務手数料/0円 ■Jリース・セゾン30% ■保険/23000円 ■鍵費用/22000円 ■ペット飼育時条件有 ※初期費用など仲介業者専用サイトをご確認ください※		

※図面と異なる場合は現況を優先となります。

新宿本店 新宿区新宿3-21-4新宿ニューターワビル1階
TEL: 03-6279-2032



みずべや
水商売のお部屋



あずま通り店 新宿区歌舞伎町1-8-3良川ビル2階
TEL: 03-6205-5732