

種別	最寄駅	間取り	専有面積	賃料
貸マンション	両国	1K	20.52 m <sup>2</sup>	7.6 万円

## 最上階・南向き！分譲賃貸マンション

- 都営浅草線蔵前駅徒歩7分
- 5F～7Fフローリング（ダークカラー）
- カラーTVモニター付オートロック
- 1F～4F "（ホワイト）
- ガスキッチン（2口）
- バイク置場1台分空き有（月額8,000円）
- 浴室換気乾燥機・ウォシュレット
- 防犯カメラ5台・宅配BOX
- エアコン・照明器具完備
- BS・CSアンテナ・光ファイバー（J-com）
- 地上デジタル放送対応

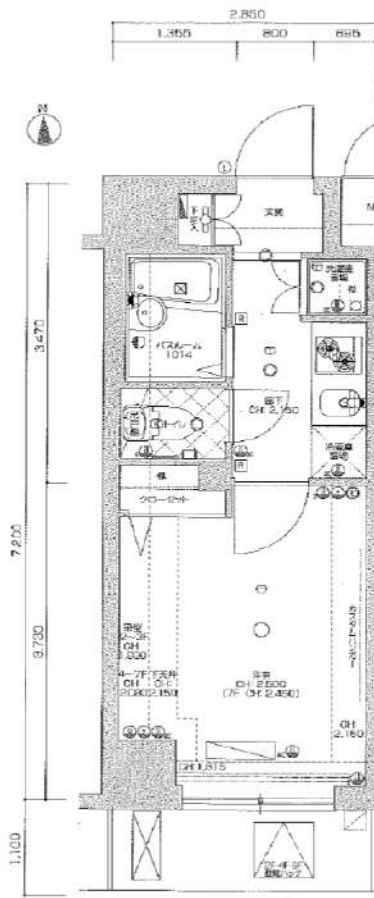

【名称】	アマヴェル両国
【交通】	総武線 両国駅 徒歩9分 大江戸線 両国駅 徒歩 7分 都営浅草線 蔵前駅 徒歩7分
【所在地】	東京都墨田区横網2-14-13
【建築日】	2007年1月
【建物構造】	鉄筋コンクリート造
【間取り】	1K
【部屋位置】	7階部分7階建 南向
【基本設備】	バス:専用、トイレ:専用、 水道:公営、ガス:都市、排水:下水
【駐車場】	
【バルコニー】	3.13m <sup>2</sup>
【総戸数】	29戸
【空物号室】	(703号室)
【他法令制限】	特になし
【入居可能】	4月下旬
【解約日】	3月24日

※保証会社日本セーフティー(株)初回 総賃料の50%

月額800円+引落手数料440円

【管理費】	10,000円	【礼金・敷金】	1ヶ月・1ヶ月
【解約予告】	2ヶ月前	【仲介手数料】	契約時、月額賃料の1ヵ月分 (別途消費税)
【契約期間】	2年(更新可)	【償却・敷引】	原状回復費用 ルームクリー ング費用 敷金償却
【更新料】	1ヶ月(別途更新事務手数料)		
【火災保険】	18,000円～(2年契約)		
【鍵交換費用】	25,000円(税別)		
【管理登録料】	15,000円(税別)		

<input checked="" type="checkbox"/> バス・トイレ別	<input checked="" type="checkbox"/> フローリング	<input type="checkbox"/> CATV	<input checked="" type="checkbox"/> 駐輪場
<input checked="" type="checkbox"/> シャワー	<input type="checkbox"/> 冷蔵庫	<input checked="" type="checkbox"/> BSアンテナ	<input checked="" type="checkbox"/> バイク置き場
<input type="checkbox"/> 追い焚き	<input type="checkbox"/> トランクルーム	<input checked="" type="checkbox"/> CSアンテナ	<input checked="" type="checkbox"/> 宅配ボックス
<input checked="" type="checkbox"/> 給湯	<input type="checkbox"/> 床下収納	<input type="checkbox"/> 有線放送	<input checked="" type="checkbox"/> コンビニ近い
<input checked="" type="checkbox"/> ガスキッチン	<input type="checkbox"/> WINKローゼット	<input checked="" type="checkbox"/> オートロック	<input type="checkbox"/> 管理人常駐
<input checked="" type="checkbox"/> システムキッチン	<input type="checkbox"/> ロフト	<input checked="" type="checkbox"/> エレベーター	<input checked="" type="checkbox"/> タイル貼り
<input checked="" type="checkbox"/> 冷暖房	<input checked="" type="checkbox"/> バルコニー	<input type="checkbox"/> 専用庭	<input checked="" type="checkbox"/> インターネット対応
<input type="checkbox"/> S.ドレッサー	<input type="checkbox"/> 出窓	<input checked="" type="checkbox"/> 室内洗濯機置場	

新宿本店 新宿区新宿3-21-4新宿ニュータワービル1階  
TEL: 03-6279-2032



みずべや  
水商売のお部屋



あずま通り店 新宿区歌舞伎町1-8-3良川ビル2階  
TEL: 03-6205-5732

# ガリシア錦糸町ステーションフロント 703号室

総武本線

錦糸町駅徒歩2分

半蔵門線錦糸町駅 徒歩2分  
都営新宿線住吉駅 徒歩11分

マルイ徒歩1分!  
テルミナ2徒歩6分!  
駅前に商業施設充実★

外観等



地図



間取り



駐輪場・バイク置場

※要空き確認

※金額等詳細は建物管理会社へ問合せ下さい



※図面と現況が異なる場合は現況を優先いたします。

賃料	79,000円		
共益費	12,000円		
敷金	1ヶ月	礼金	1ヶ月
現況	3月31日退去予定		

物件概要

所在地	東京都墨田区江東橋3丁目10-9		
構造	RC地上15階建		
種別	分譲賃貸マンション		
築年数	2008年1月	総戸数	49戸
間取り	1R	広さ	20.20㎡

必要書類・その他注意事項

身分証明書・収入証明  
(※保険証は提出時記号・保険証番号をふせてください)  
家賃口座引落(手数料は契約者負担となります)  
入居者サポート料 2年間 18,700円  
住宅総合保険 2年間 20,000円  
解約時敷金償却 1ヶ月  
鍵交換代 24200円  
通常損耗は貸主負担です  
保証会社利用必須  
近隣トラブル解決支援サービス付保証プランあり  
契約期間: 2年  
更新料: 新賃料の1ヶ月分

※法人契約不可※

建物管理会社

株式会社BRIコミュニティ  
03-5786-7660(共用部確認)

部屋設備

- ◆バス・トイレ別
- ◆エアコン1基(設備:洋室)
- ◆オートロック
- ◆システムキッチン
- ◆宅配BOX
- ◆エレベーター
- ◆室内洗濯
- ◆収納

新宿本店 新宿区新宿3-21-4新宿ニュータウンビル1階  
TEL: 03-6279-2032



みずべや  
水商売のお部屋



あずま通り店 新宿区歌舞伎町1-8-3良川ビル2階  
TEL: 03-6205-5732

# GENOVIA墨田八広skygarden 111号室

- ★オートロック★防犯カメラ
- ★宅配ボックス
- ★24時間換気システム付浴室換気乾燥暖房機
- ★システムキッチン ★2口ガスコンロ
- ★ウォシュレット付トイレ

2/29退去予定

3/中旬以降入居応相談

- ◆セブンイレブン…徒歩2分
- ◆ベルクス（スーパー）…徒歩5分
- ◆郵便局…徒歩5分
- ◆ファミリーマート…徒歩5分

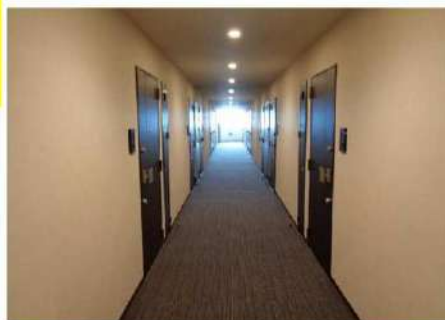

駐輪場・バイク置場・駐車場・  
ネット環境に関する問い合わせ先

株式会社グッドコム  
03-5338-0160

## 分譲賃貸マンション

住所	東京都墨田区八広4-46-18		
交通	京成押上線八広駅まで徒歩9分		
	京成押上線京成曳舟駅まで徒歩12分		
賃貸条件	賃貸料	81,000円	
	管理費	10,000円	
	敷金	なし	礼金1ヶ月
建物概要	構造・階数	鉄筋コンクリート造5階建	
	専有面積	25.66㎡	バルコニー面積 4.21㎡
	竣工日	2019年6月築	
契約期間	普通賃貸借2年	更新料	新賃料の1ヶ月分 事務手数料12,000円(税別)
備考	◆初期費用◆		
	<ul style="list-style-type: none"> <li>・トラブルサポート24: 1,000円+税/月額</li> <li>・火災保険料: 18,000円~</li> <li>・鍵交換代: 28,000円+税</li> <li>・室内抗菌消臭代: 10,000円+税</li> <li>・ルームクリーニング費用: 40,000円+税</li> </ul>		
	★保証会社加入必須		
	<ul style="list-style-type: none"> <li>・初回保証料: 50%~</li> <li>・家賃引落手数料 432円/月~</li> <li>・更新保証料 12,000円/年</li> </ul>		
	☆短期解約違約金あり(1年未満の場合)		
	★図面と現況が異なる場合、現況優先とする。		

新宿本店 新宿区新宿3-21-4新宿ニュータウンビル1階  
TEL: 03-6279-2032



みずべや  
水商売のお部屋



あずま通り店 新宿区歌舞伎町1-8-3良川ビル2階  
TEL: 03-6205-5732

# Beststage スカイツリー 402号室

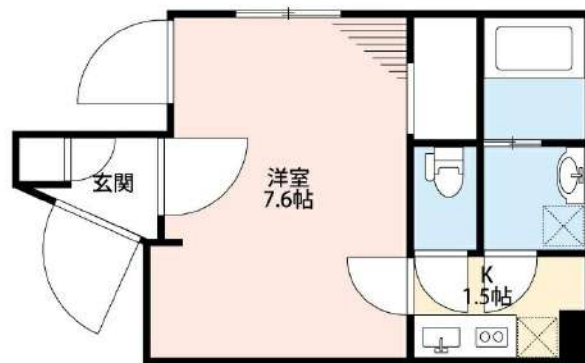

東京メトロ半蔵門線「押上<スカイツリー前>」徒歩11分  
 京成押上線「京成曳舟」徒歩15分  
 京成押上線「押上駅(スカイツリー前)」徒歩11分

賃料	82,000円
管理費	3,000円
敷金 礼金	礼金 0円・敷金 なし

所在	東京都墨田区押上3丁目43-8		
間取詳細	1K (洋室7.6畳)		
構造・階建	鉄骨 4階 / 4階	物件種別	マンション
築年月	2016年6月	専有面積	25.37㎡
現況	退去予定	開口向き	
更新料	1ヶ月(新賃料)	仲介料	
損保	要	連帯保証人	不要
契約期間	2年		
保証会社	(株式会社オリコフオレントインシュア) 保証料(初回契約時)65%、総賃料の65%		
駐車場	無し		
駐輪場	無し		
バイク置き場	無し		
入居諸条件			
その他費用	鍵交換費用27,500円、ハウスクリーニング55,000円(退去時)、入居者アプリ設定費16,500円(入居時)、ルムサポ2,700円(月額)		
近隣施設			
設備	都市ガス、浴室乾燥機、バストイレ別、室内洗濯機置き場、エアコン、シャワートイレ、システムキッチン、TVモニタ付インターホン、オートロック、洗面所独立、デザイナーズ、角部屋、追焚バス、温水洗浄便座、フローリング、バルコニー		
備考	外国籍はGTN100%(最低4万円)		



※掲載情報と現状が異なる場合は現状が優先となります

新宿本店

新宿区新宿3-21-4新宿ニュータウンビル1階  
 TEL: 03-6279-2032



みずべや  
 水商売のお部屋



あずま通り店

新宿区歌舞伎町1-8-3良川ビル2階  
 TEL: 03-6205-5732

# 分譲賃貸マンション

# アイル両国式番館



【駐車場】  
 カーシェアリングサービス有  
 【バイク置き場有】  
 ※金額確認中  
 【駐輪場有】  
 ※金額確認中  
 ※上記、使用時建物管理へ要連絡  
 最新の空きも建物管理へ要確認

【設備】  
 ◇エアコン ◇室内照明1基  
 ◇ウォシュレット  
 ◇浴室乾燥機(暖房機能付)  
 ◇TVモニター付インターホン  
 ◇システムキッチン(ガス2口)  
 ◇室内洗濯機置き場  
 ◇独立洗面台 ◇オートロック  
 ◇ダブルロック ◇エレベーター  
 ◇フローリング  
 【別途契約】  
 ◇BS/CS ◇CATV  
 ◇フレッツ光-J-COM  
 ※設備は現況優先です。  
 必ず現地でご確認下さい。

都営新宿線『菊川』駅 徒歩6分  
 大江戸線『両国』駅 徒歩10分

総武線「両国」駅徒歩12分  
 総武線「錦糸町」駅徒歩16分

## 405号室

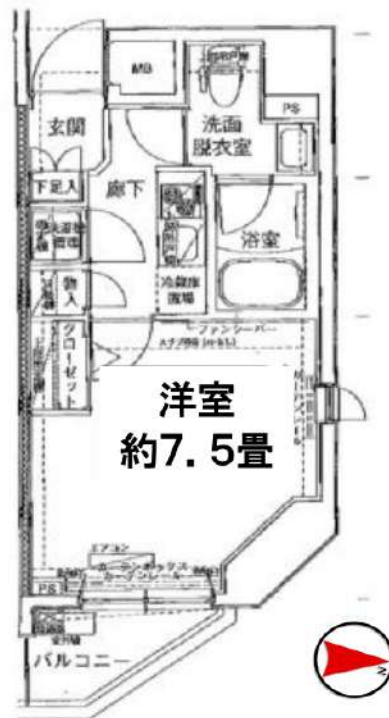

\*保証会社  
 セディナウェルスター保証/保証料は総賃料の50%  
 初回引落時に、事務手数料5,050円と  
 月額総賃料の1%上乘せ分頂きます。  
 2回目以降の家賃引き落としは、  
 月額総賃料の1%上乘せ分のみです。



物件種目	分譲賃貸マンション		
最寄駅	両国・菊川・錦糸町		
間取	1K		
賃貸条件	85,000円		
	共益費	8,000円	
	敷金1ヶ月 礼金1ヵ月		
	保証会社必須		

住所	東京都墨田区線3-3-8		
交通	都営新宿線「菊川」駅 徒歩6分 大江戸線「両国」駅 徒歩10分		

建物名	アイル両国式番館		
構造・規模	鉄筋コンクリート造 地上9階建		
使用部面積	25.69㎡		
築年数	2013年9月	契約期間	2年(更新可)
現況	2/29空き予定	入居日	相談
備考	* 火災保険:17,000円~(2年間) * リーヴサポート24加入:19,800円(税込) (2年間一括徴収・返金なし) * 更新料/新賃料の1ヶ月分 * 鍵交換代:33,000円(税込) * 解約時室内クリーニング費用:借主負担 * 契約時必要書類【詳細はご確認下さい】 契約者:住民票・身分証(写真入) * 保証会社加入必須:詳細左記参照		

**広告掲載可能物件**

\*建物内の設備、又は現況が図面と異なる場合は現況優先とさせていただきます。

**新宿本店** 新宿区新宿3-21-4新宿ニューワールドビル1階 TEL:03-6279-2032  

**みずべや** 水商売のお部屋  

**あずま通り店** 新宿区歌舞伎町1-8-3良川ビル2階 TEL:03-6205-5732

# 賃貸 マンション

## リーブル押上

### 物件概要

- 物件名 リーブル押上
- 号室 202号室
- 所在地 東京都墨田区向島3丁目 35-14
- 構造 鉄筋コンクリート造  
地上階数 4階建 2階
- 竣工 2009年5月

### 賃貸条件

- 賃料 87,000円
- 管理費 共益費 3,000円
- 礼金 -
- 敷金 1ヶ月
- 損保 有り 日本共済 24ヶ月 20,000円
- 更新料 新賃料の1か月
- 期間 普通借家契約 2年
- 保証会社 弊社指定

### 設備等

防犯カメラ、メールボックス、システムキッチン、ガスコンロ設置済、2口コンロ、グリル、バス・トイレ別、追い焚き風呂、温水洗浄便座、洗面所独立、洗面所にドア、エアコン、TVインターホン、オートロック、ディンプルキー、ガス給湯、全居室フローリング、室内洗濯機置場、ウォークインクローゼット、収納有

東京メトロ半蔵門線「押上」駅 徒歩 6分

都営浅草線「押上」駅 徒歩 6分

東武スカイツリーライン「とうきょうスカイツリー」駅 徒歩 5分

# 1K

間取り図

専有面積

# 28.48m<sup>2</sup>

入居日

# 相談

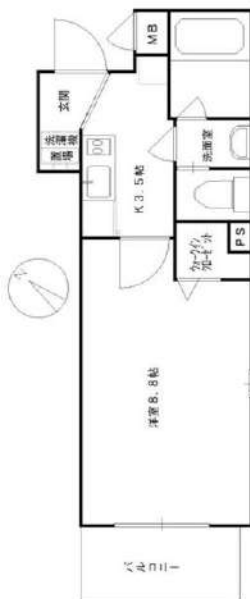

スカイツリー駅まで徒歩5分!

周辺は静かな住環境です。

スカイツリー周辺は商業施設多数で生活便利!

都内各地へのアクセスも便利な穴場エリアです



※内見2/1~予定 室内写真準備中  
保証会社RoomID初回40%~ 年間1万円  
[一時金]ダスキン消毒:16500円  
[備考]鍵交換費用別途見積り

※図面と現況が異なる場合は現況を優先させていただきます。

新宿本店 新宿区新宿3-21-4新宿ニュータウンビル1階  
TEL: 03-6279-2032



みずべや  
水商売のお部屋



あずま通り店 新宿区歌舞伎町1-8-3良川ビル2階  
TEL: 03-6205-5732

# 分譲賃貸マンション BRIZZ ASAKUSA ブライズ浅草

都営浅草線『浅草』駅徒歩5分  
東京メトロ銀座線『浅草』駅徒歩5分  
都営大江戸線・浅草線『蔵前』駅徒歩7分  
都営浅草線『本所吾妻橋』駅徒歩10分



★ライフラインに関して★申込自由★  
★電気含むその他ライフライン→ライフライン取次業者からご案内  
事前にご案内をお願いします！※対象物件あり

- 物件概要
- 名称 / BRIZZ ASAKUSA (ブライズ浅草)
  - 所在地 / 東京都墨田区東駒形1丁目1番5号
  - 構造 / 鉄筋コンクリート造 地上10階建て
  - 竣工 / 2012年10月
  - 交通 / 都営浅草線『浅草』駅徒歩5分  
東京メトロ銀座線『浅草』駅徒歩5分  
都営大江戸線・浅草線『蔵前』駅徒歩7分  
都営浅草線『本所吾妻橋』駅徒歩10分

- 賃貸条件
- 礼金 / 1ヶ月
  - 敷金 / 0ヶ月
  - 更新料 / 新賃料1.5ヶ月分
  - 火災保険 / 18,000円
  - 条件 / 文書事務手数料 5,500円(税込)  
鍵交換費用 22,000円(税込)  
振替事務手数料 330円(税込) / 月  
短期解約違約金有り(1年未満1ヶ月)  
ステージ安心サポート24 19,800円(税込)
  - その他 / 保証会社加入のご  
保証人不要プランご相談可能  
初回保証料: 毎月支払額の30%~40%  
※学生プラン有り: 初回保証料 10,000円~  
月額保証料 700円  
※保証会社利用しない場合は、敷金2ヶ月  
※別途留学生プラン有 (連帯保証人不要)

~ご利用保証会社~  
エポスROOM iD・ルームバンクインシュア  
初回保証料: 保証人有30%・保証人なし40%  
※留学生プラン 初回: 毎月支払い合計額の80% (最低保証40,000円)  
月額保証料 700円  
外国人サポートプラン利用料 10,800円/年 (初年度より)  
※初期費用のお支払いにクレジットカード決済をご利用可  
※法人様契約の際の諸条件は別途お問い合わせください

- 設備概要
- ◇カラーTVモニター付オートロック
  - ◇エアコン基
  - ◇独立洗面台
  - ◇バス・トイレ別
  - ◇室内洗濯機置場
  - ◇2口ガスシステムキッチン
  - ◇浴室換気乾燥機
  - ◇暖房便座
  - ◇インターネット (NTT) ※個別契約
  - ◇BS/CS
  - ◇宅配ボックス・メールボックス
  - ◇エレベーター
  - ◇24時間利用可能敷地内ごみ置き場
  - ◇駐輪場 無料 ※要空き・申込方法確認

敷金0

独立洗面台

駐輪場

### 【募集賃料】

号室	賃料	間取り	専有面積	現況
602	91,000円	1K	26.08㎡	2/18退去予定
管理費 8,000円				



\* 図面と現況が異なる場合は、現況優先と致します。

※退去時、貸主の指定業者による室内のクリーニング費用(38,500円・税込)・エアコン内部洗浄(12,100円・税込/台)は借主様負担となります。

新宿本店

新宿区新宿3-21-4新宿ニューワークビル1階  
TEL: 03-6279-2032



みずべや  
水商売のお部屋



あずま通り店

新宿区歌舞伎町1-8-3良川ビル2階  
TEL: 03-6205-5732

# リルシア森下

留学生含む外国籍相談可

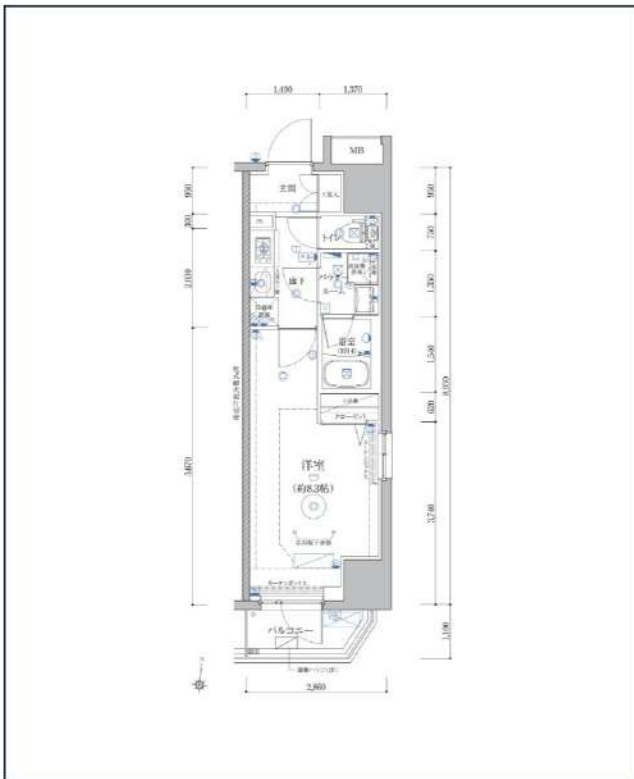

都営新宿線「森下」徒歩7分  
都営大江戸線「森下」徒歩7分  
JR中央・総武線「兩國」徒歩9分

号室	賃料
803	108,000円

管理費	10,000円		
敷金	なし	礼金	1ヶ月
その他費用	鍵交換費用33,000円、ハウスクリーニング44,000円(退去時)、エアコン分解清掃11,000円(退去時)、契約事務手数料11,000円(入居時)、24時間サポート16,500円(入居時)		
所在地	〒130-0025 東京都墨田区千歳2丁目14-3		
構造・階建	RC 8階部分 / 9階		
築年月	2021年10月	専有面積	26.24㎡
間取り	1K	開口向き	南
契約期間	普通借家2年	更新料	1ヶ月(新賃料)
保険	20,000円 2年	更新事務手数料	11000円税込み
保証会社	株式会社エポスカード 50%プラン 保証料(初回契約時)50%、保証料(月額)1.5%、外国籍の場合、初回保証料80%		
退去予定日	2024年3月28日	入居時期	相談
備考	<ul style="list-style-type: none"> <li>・1年未満の解約は短期解約違約金有⇒賃料、管理費総額1ヶ月分</li> <li>・生活保護受給者の場合、敷金1ヶ月増額</li> <li>・法人契約で条件変更有の場合、礼金1ヶ月増額</li> <li>・解約予告2ヶ月前</li> <li>・保証会社加入必須 大手法人契約の場合は応相談</li> </ul>		

※現況と図面に相違がある場合は、現況優先となります。

BS/CS(要確認) インターネット無料(シーファイブ) 駐輪場/バイク置き場(要空確認) 退去前の申込は先行契約となります。

駐輪場等の空き確認はこちらへ→ 株式会社フューリアルコミュニティ 03-6435-5973

新宿本店 新宿区新宿3-21-4新宿ニューワークビル1階  
TEL: 03-6279-2032



みずべや  
水商売のお部屋



あずま通り店 新宿区歌舞伎町1-8-3良川ビル2階  
TEL: 03-6205-5732



犬・猫、小型2匹まで飼育ご相談可能！設備充実の1LDKです！

# ビィ・フォルマ亀戸 203号室

東武鉄道亀戸線

小村井駅

徒歩 3 分

京成電鉄押上線

京成曳舟駅

徒歩 15 分

賃料

# 12

万円



【犬・猫、小型2匹まで飼育可×IoT対応】

リビング/居室

コメント

貸マンション	
所在地	東京都墨田区文花3丁目24-12 ビィ・フォルマ亀戸 203号室
礼金	1ヶ月 敷金 1ヶ月
管理費	10,000円 敷引 なし
保険料	要18,000円(2年) 仲介手数料
駐車場	
契約期間	2年 更新料 新賃料1ヶ月
賃貸保証料	0.5ヶ月(加入要)その他 初回:月額総賃料50%/更新保証料:10,000円/年
入居可能日	即時
構造	RC造9階建 2階部分
専有面積	38.4㎡(11.61坪)
築年月	2021年9月
向き	南西
間取詳細	LDK10.2 洋6
学区	中川小学校 吾嬬立花中学校
更新事務手数料: 11,000円 駐輪場登録料: 3,300円 室内消毒料: 16,500円 鍵交換料: 33,000円 おへやサポート24: 16,500円	
備考	

物件コード: R00517-023769

間取

## 1LDK

●専有面積: 38.4㎡(11.61坪)

●築年月: 2021年9月

設備

角部屋・外観タイル張・IT重説・保証人不要・2面採光・当社管理物件・ペット相談・ペット対応・小型犬可・猫可・二人入居可・分譲タイプ・2駅利用可・2浴槽利用可・駅まで平坦・駅徒歩5分以内・即入居可・BS・CS・インターネット接続可・光インターネット・人感照明センサー・給湯・都市ガス給湯・ガスコンロ付・コンロニロ・グリル・システムキッチン・バス・オートバス・追焚機能・浴室乾燥機・シャワートイレ・暖房便座・温水洗浄便座・B/T別室・脱衣所・洗面所・洗髪洗面化粧台・洗面台・洗面所独立・洗面所にドア・洗面化粧台・エアコン・冷房・暖房・オートロック・モニタ付オートロック・モニタ付インターホン・ディンプルキー・防犯カメラ・全居室洋室・全居室6畳以上・可動間仕切・クローゼット・シューズボックス・天井高シューズクローゼット・玄関収納・室内洗濯機置場・24時間ゴミ出可・ゴミ置場・敷地内ゴミ置場・エレベーター・宅配BOX・駐輪場・バイク置場・都市ガス・バルコニー・フローリング・全室フローリング

周辺情報

EQUIA曳舟 1490m  
イーストコア曳舟三番館 1340m  
東京ソラマチ 1730m  
オリナス錦糸町 1970m  
まいばすけっと小村井駅前店 210m  
イトーヨーカドー曳舟店 1330m  
セブンイレブン墨田文花店 140m



使い勝手の良い間取り

※図面と現況が異なる場合は現況を優先させていただきます。

作成日 2024年2月4日

新宿本店

新宿区新宿3-21-4新宿ニュータウンビル1階  
TEL: 03-6279-2032



みずべや  
水商売のお部屋



あずま通り店

新宿区歌舞伎町1-8-3良川ビル2階  
TEL: 03-6205-5732

# 【新築】 プレール・ドゥーク錦糸公園前 601号室

JR中央・総武線『錦糸町』駅 徒歩6分  
東京メトロ半蔵門線『錦糸町』駅 徒歩5分

2024年3月31日までフリーレント！（賃料）ベッドルームからの錦糸公園VIEW！敷金礼金0円！  
1/23賃料改定！ ペット飼育可！外国籍相談可能！※海外審査可

賃料 186,000円

共益費 20,000円

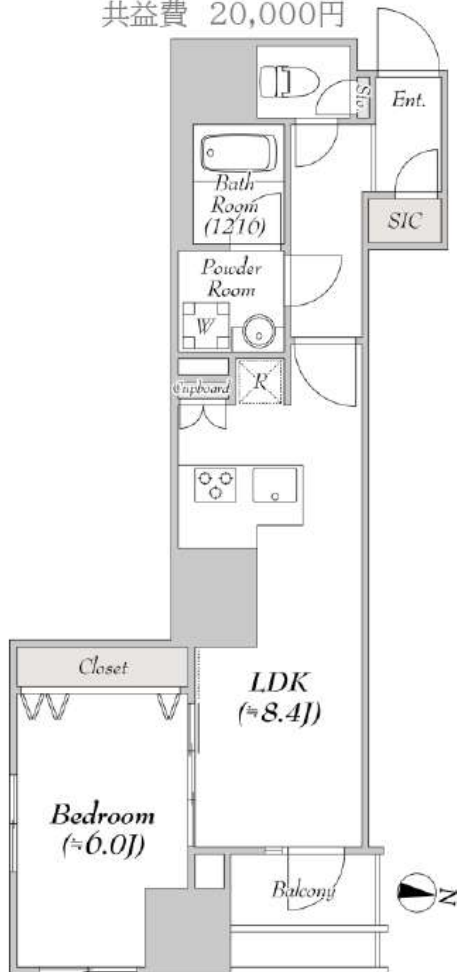

1LDK 44.10㎡

名称	プレール・ドゥーク錦糸公園前		
所在地	〒130-0012 東京都墨田区太平3丁目8-8		
敷金	0ヶ月	礼金	0ヶ月
専有面積	44.10㎡	間取り	1LDK
フリーレント	2024年3月31日迄フリーレント（賃料）		
入居時期	内覧可能 即日入居可能		
竣工	2023年3月1日		
構造・階建	RC造 地上13階建て		
契約期間	普通借家契約 2年		
更新料	新賃料の1ヶ月分		
火災保険	要加入 24,000円(2年)		
保証会社	★オリコ、エボスGTN、全保連(相談) 日本セーフティー(相談) ※初回月額総賃料の50%～ (月額保証料1%～)		
駐車場	1台 空き有/平置き 33,000円(税込)/月	駐輪場	550円(税込)/月
バイク置き場		ペット	可(小型犬)
その他	退去時ハウスクリーニング代 52,800円(退去時) 退去時エアコンクリーニング代 11,000円/台(退去時) 短期解約:1年未満賃料共益費等総額の2ヶ月 解約予告:1ヶ月前予告 ※図面と現況が異なる場合は現況優先		
設備	<input type="checkbox"/> 宅配ボックス <input type="checkbox"/> ガス:都市 <input type="checkbox"/> ペット可 (敷金1ヶ月積み増し償却) <input type="checkbox"/> バスタイレ別 <input type="checkbox"/> エアコン <input type="checkbox"/> 追焚機能付きバス <input type="checkbox"/> 室内洗濯機置き場 <input type="checkbox"/> TVモニター付きドアホン <input type="checkbox"/> システムキッチン <input type="checkbox"/> シューズボックス <input type="checkbox"/> ガスコンロ3口 <input type="checkbox"/> 浴室乾燥 <input type="checkbox"/> 独立洗面台 <input type="checkbox"/> 洗浄便座 <input type="checkbox"/> オートロック <input type="checkbox"/> インターネット無料		



※法人契約、礼金1ヶ月、フリーレント無し、短期違約金相談

※現況と図面に相違がある場合は現況優先になります。

新宿本店 新宿区新宿3-21-4新宿ニュートラフビル1階  
TEL: 03-6279-2032



みずべや  
水商売のお部屋



あずま通り店 新宿区歌舞伎町1-8-3良川ビル2階  
TEL: 03-6205-5732