

# アイル上野の森NORTH

902 号室

- ☆入谷駅から徒歩4分
- ☆駐輪場も利用料無料

- ☆上野駅も徒歩圏内の便利な立地
- ☆

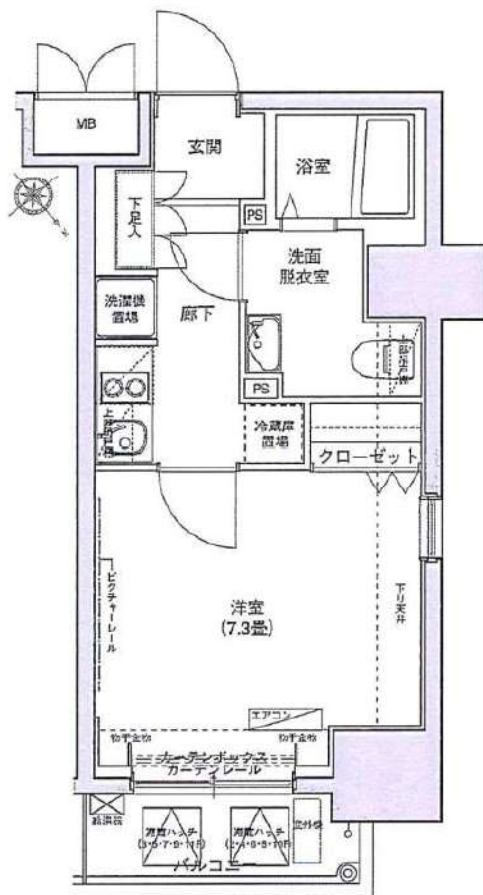

東京メトロ日比谷線「入谷」徒歩4分

間取り	1K
賃料	82,000円
管理費	10,000円
敷金 礼金	礼金 1ヶ月・敷金 なし

所在	東京都台東区下谷2丁目20-7		
間取詳細	洋室7.3畳		
構造・階建	RC造 9階 / 12階建		
専有面積	25.56㎡	物件種別	マンション
築年月	2012年10月	開口向き	北東
入居時期	2024年5月中旬	更新料	0.78ヶ月(新賃料)
損保	要 10,000円 1年	連帯保証人	保証人指定しない +保証会社必要
契約期間	普通借家1年		
保証会社	(東京アパートメント保証) 保証料(初回契約時)50%、保証料(月額)1%、月額プラン(月額 賃料総額の3%) / 初回・年間保証料なしも選択可		
駐車場	空無		
入居諸条件	ペット不可		
その他費用	契約事務手数料3,300円(入居時)、鍵交換代27,500円(入居時)、消臭除菌代8,800円(入居時)、あんしんサポートα(1年間)16,500円(年額)		
周辺施設			
設備	浴室乾燥機、室内洗濯機置き場、バストイレ別、TVモニター付インターホン、コンロ2口、エアコン付き、フローリング、24H換気システム、システムキッチン、エアコン、角部屋、オートロック、BS、CS		
備考	解約通知:2ヶ月前、1年未満解約の場合賃料1ヶ月分の違約金あり、空き予定の物件は先行契約、退去時クリーニング費用:借主負担		

新宿本店 新宿区新宿3-21-4新宿ニュータウンビル1階  
TEL: 03-6279-2032



みずべや  
水商売のお部屋



あずま通り店 新宿区歌舞伎町1-8-3良川ビル2階  
TEL: 03-6205-5732

4月中旬入居予定  
3月25日内見開始  
先行契約のみの受付となります  
外国籍・海外審査可能  
諸条件ご相談ください

間取り **1K**

専有面積 **21.95㎡**

築年月 **2002年10月**



## 貸マンション

### チェックポイント!

●駐輪場有(無料) ●主要採光面:南向き ●社宅可 ●事務所使用可 ●SOHO使用可 ●ペット相談 小型犬可 猫可(犬猫1匹まで 50cm10kg以内) ●ルームシェア可 ●二人入居可 ●高齢者相談 ●2面採光 ●外観タイル張り ●常時ゴミ出し可能 ●分譲タイプ ●角部屋 ●B・T別 ●シャワー ●浴室暖房 ●浴室乾燥機 ●トイレ ●洗面台 ●ガスコンロ付 ●システムキッチン ●収納スペース ●全居室収納 ●クローゼット ●シューズボックス ●室内洗濯機置場 ●洗濯機置場 ●給湯 ●都市ガス ●フローリング ●全居室フローリング ●都市ガス給湯 ●冷房 ●暖房 ●エアコン ●CATV ●インターネット対応 ●オートロック ●モニタ付オートロック ●モニタ付インターホン ●防犯カメラ ●バルコニー ●エレベーター ●宅配BOX

この図面は物件情報の一部を抜粋して掲載しております。(現況優先)  
入居日・引渡日変更や付帯条件、別途料金等が発生する場合がありますのでご確認ください。

湯島駅

1K

賃料 **87,000円**

礼金1ヶ月 敷金0.5ヶ月 保証金なし

物件所在地	東京都文京区湯島4丁目4-4		
交通	東京メトロ千代田線 湯島 徒歩8分		
建物	建物名	シンシア本郷三丁目 701	
	構造・規模	SRC 12階建/7階部分	
	使用部分積	21.95㎡	
	間取内訳		
築年月	2002年10月	契約期間	2年
管理費等	12,000円/月		
駐車場	なし		
現況	居住中 2024年03月24日退去予定	入居可能時期	相談
設備	B・T別、シャワー、浴室暖房、浴室乾燥機、トイレ、洗面台、ガスコンロ付、システムキッチン、収納スペース、全居室収納、クローゼット、シューズボックス、室内洗濯機置場、洗濯機置場、給湯、都市ガス、フローリング、全居室フローリング、都市ガス給湯、冷房、暖房、エアコン、CATV、インターネット...		
保険等	要 2年20,000円		
備考	短期解約違約金あり(1年未満解約) ペット飼育時敷金・礼金共に1ヶ月積み増し、管理費2000円アップ 更新事務手数料:43,500円 安心入居サポート:1,100円/月 更新料:新賃料1ヶ月賃貸保証:加入要 日本賃貸保証 初回総賃料50% 年次12,000円~ 外国籍の場合 GTN 初回保証料70% 月次1,000円 手数料330円 鍵交換代等:有 27,500円~ 利用駅1:都営大江戸線 本郷三丁目 徒歩6分 利用駅2:JR山手線 御徒町 徒歩12分		

新宿本店 新宿区新宿3-21-4新宿ニュータワービル1階  
TEL:03-6279-2032



みずべや  
水商売のお部屋



あずま通り店 新宿区歌舞伎町1-8-3良川ビル2階  
TEL:03-6205-5732

エステムプラザ神楽坂North Residence 213 ペット飼育時敷金+1ヶ月 (償却) 小型犬・猫2匹まで飼育可

間取り	賃料	管理費
1K	89,000円	9,000円

交通	東京メトロ有楽町線 『江戸川橋』 駅 徒歩4分 / 東京メトロ東西線 『神楽坂』 駅 徒歩10分
	東京メトロ有楽町線 『飯田橋』 駅 徒歩11分 / 都営大江戸線 『牛込神楽坂』 駅 徒歩12分

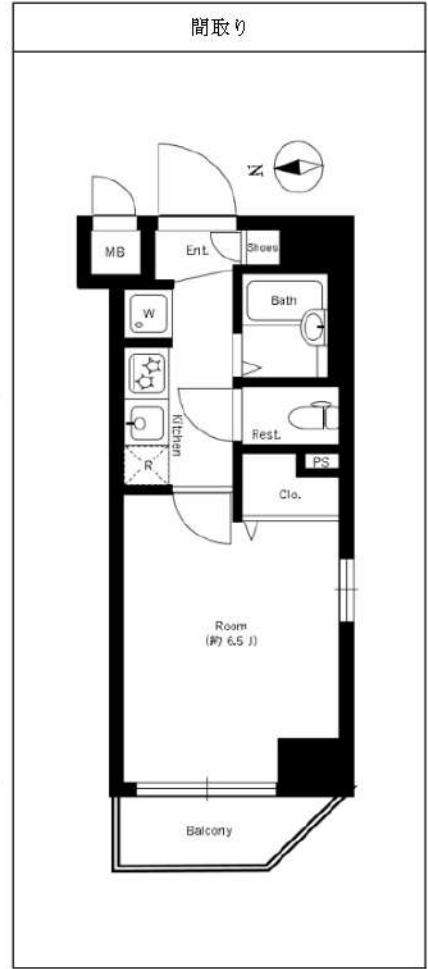

敷金/保証金	0ヶ月	礼金/権利金	0ヶ月
敷引/償却金		更新料	1ヶ月(新賃料)
その他費用	(必須) 緊急サポート代1,000円/月 (必須) 害虫駆除殺菌消毒代19,000円 (必須) 家財保険料18,000円/2年 (必須) 鍵交換代:24,200円 ※すべて税込金額となります。 ※ペット飼育可能物件の場合敷金+1ヶ月(退去時償却)+賃料3,000円増額もしくは礼金10万円頂戴いたします。小型犬or猫1匹までに限る。		
物件種別	マンション		
物件所在地	東京都文京区水道 2丁目4-17		
間取り詳細	洋室6.5畳	平米数	20.61平米
構造	RC 地上9階建	向き	西
築年月日	2010年3月	契約期間	普通契約 2年
駐輪場	無	入居時期	2024年4月下旬
駐車場			
バイク置き場		建物管理会社	
専有部分	インターフォン:TVモニター付き/オートロック/モニタ付オートロック/フローリング/全居室フローリング/ベランダ・バルコニー/下駄箱/収納スペース/全居室収納/玄関収納/バス・トイレ:別室/浴槽/シャワー/浴室乾燥機/温水洗浄便座/暖房便座/洗面台/給湯/ガス給湯/洗濯機置き場:室内/システムキッチン/コンロ口数:2口/コンロ種類:都市ガス/コンロ設置済/エアコン:1/冷房/電気暖房/24H換気システム/BS/CS/光ファイバー/CATVインターネット		
共有部分	コンビニ近/外観タイル張り/都市ガス/公営水道/エレベーター:1基/オートロック/防犯カメラ/24時間緊急対応/宅配ボックス/集合ポスト/専用ゴミ置き場:24Hゴミ出し可		
保証会社	①ジャックス②エポス③Casa ※①②③の順番で審査をかけます。 初回契約時:40%(非課税) 更新時:10,000円/年~ 備考:海外審査の場合 ※①Casa②GTNの順番で審査をかけます。 大手法人契約の場合 保証会社利用無相談可能		
入居条件	子供可/二人入居可/外国人可/ナイトワーク可/未成年可/分譲タイプ/学生:歓迎/単身者:希望/高齢者:相談/法人:希望/ペット:相談/ルームシェア:相談		
備考	短期違約金有 (1年未満退去の場合賃料等総額1ヶ月)・解約于2ヶ月前・更新事務手数料22,000円(税込)・内見ができない(空き予定等) 申込に関しては、先行契約となります。		

新宿本店 新宿区新宿3-21-4新宿ニュータワービル1階 TEL:03-6279-2032



みずべや 水商売のお部屋



あずま通り店 新宿区歌舞伎町1-8-3良川ビル2階 TEL:03-6205-5732

賃貸マンション



★ペット飼育可能（大型犬・猫・多頭飼い可）/Wi-Fi無料



物件名 GENOVIA南千住 V skygarden  
403号室 C(反転)type

賃料 **89,500円**

交通 東京メトロ日比谷線「南千住」駅 徒歩 8分  
常磐線「南千住」駅 徒歩 8分  
都電荒川線「三ノ輪橋」駅 徒歩 13分

★室内写真反転タイプ



- ペット飼育可(大型犬・猫・多頭飼い可)
- 浴室乾燥機付き
- 温水洗浄便座(BT別)
- 独立洗面台完備
- 2口ガスシステムキッチン
- 契約金カード決済可(VISA Masterのみ)
- 電子契約有
- 防犯カメラ、オートロック
- 宅配ボックス
- 二人入居・外国籍相談可能

★別タイプ参考写真載せてます！転用OK！承諾不要です！<https://x.gd/P5A7J>

※ペット飼育の場合敷金1ヵ月追加(解約時償却)。※図面と現況が異なる場合は現況を優先致します。

所在地	東京都台東区清川2丁目35番5			管理費等	管理費 10,000円
所在階	4階	向き	南	敷金/礼金	敷金：0ヵ月 礼金：0ヵ月
専有面積	25.30㎡	バルコニー	3.24㎡	入居時期	2024年4月下旬 (2024年3月25日 退去予定)
間取詳細	1K			契約期間	普通借家契約2年(更新料:新賃料1ヵ月)
構造	鉄筋コンクリート造 地上階数 8階			駐車場	無
築年月	2021年6月			駐輪場	自転車:無料(要登録) バイク:要確認(敷金1ヵ月)

<p>保証会社必須</p> <p>一着手「RBI」初回保証料:40%(ペット飼育時60%)</p> <p>外国籍:80%+外国籍サポート年額10,800円 (※審査により変更有、要確認)</p> <p>★RBI安心サポート: 家賃保証月額料金+家財保険+家賃引当手数料+mamorocca →全て付帯して2,700円/月(税込)</p> <p>二着手「要相談」</p> <ul style="list-style-type: none"> <li>・L-4カーゴ 費用38,500円(税込)</li> <li>・鍵交換費用27,500円(税込)【任意】</li> <li>・消費抗菌セキス費用11,000円(税込)【任意】</li> <li>・火災保険料→保証会社により変化</li> </ul> <p>※1年未満解約違約金有、費用+管理費合計額(法人相談可) ※解約予告2ヶ月前(法人の場合相談可)</p>	<p>必要書類</p> <p>《個人契約》 契約者:保険証7-3131-、顔写真付き身分証明書7-3131-、家賃引当口座、銀行印 緊急連絡先:身分証明書7-3131- 保証人:通常保証人随約書・印鑑証明書・保険証7-3131-、顔写真付き身分証明書7-3131- 《法人契約》 契約者:会社簿本・印鑑証明書/入居者:保険証7-3131-、顔写真付き身分証明書7-3131- 保証人:印鑑証明書・保険証7-3131-、顔写真付き身分証明書7-3131- ※審査の内容によって収入の証明できる書類を提出して頂く場合があります。</p>
--	--

新宿本店 新宿区新宿3-21-4新宿ニューターワビル1階  
TEL:03-6279-2032



みずべや  
水商売のお部屋



あずま通り店 新宿区歌舞伎町1-8-3良川ビル2階  
TEL:03-6205-5732

# フェニックス本郷東大前 401

物件種別	間取り	賃料	管理費等
マンション	1K	92,000円	7,000円

敷金/保証金	92,000円	礼金/権利金	92,000円
敷引/償却金		更新料	1ヶ月(新賃料)

更新事務手数料	
その他費用	<small>[-一時金] 鍵交換費用(税込): 27,500円                  [月次費用] 家財保険+付帯サービス(税込): 1,735円                  (備考) ■契約時: 当月分+翌月分の賃料・管理費をお支払い頂きます ■ペット飼育時: 敷金1ヶ月追加(別途飼育相則参照・要申請書) ■解約時: ルームクリーニング費用及び借主負担分の原状回復費用をお支払い頂きます</small>

物件所在地 東京都文京区湯島4丁目10-4

交通 東京メトロ千代田線 湯島駅 徒歩7分  
 都営大江戸線 本郷三丁目駅 徒歩8分  
 東京メトロ丸ノ内線 本郷三丁目駅 徒歩10分

間取り詳細 4階: 洋室 7.30畳

構造 鉄筋コンクリート 4階 / 7階建

面積 23.92㎡ 向き 北

築年月 2009年7月24日 契約期間 普通借家契約 2年

退去日 2024年3月29日 入居時期 2024年4月中旬

駐車場 駐輪場

設備 2口ガス バス・トイレ別 脱衣室 浴室換気乾燥機 エアコン 室内洗濯機置場 角部屋 二面採光

入居諸条件 ペット可

損害保険

保証会社 必須 トーシンライフ、オリコフォレントインシュア、全保連/保証料: 初回=賃料等×50%、月額=賃料等×1%

備考 ■民泊利用不可 ■自転車: 月額5000円(契約時2年間一括払い※台数要確認) ■部屋タイプ: I ■外国籍相談可(申込条件: 在留カード必須、日本語読み書き出来る方、連帯保証人必須: 日本人又は永住者)※内装は入居までに変更となる場合がございます ■大手法人保証会社未加入時: 敷金・礼金を各1ヶ月追加 ◆内見予約は『スマート内覧』◆

外観



その他

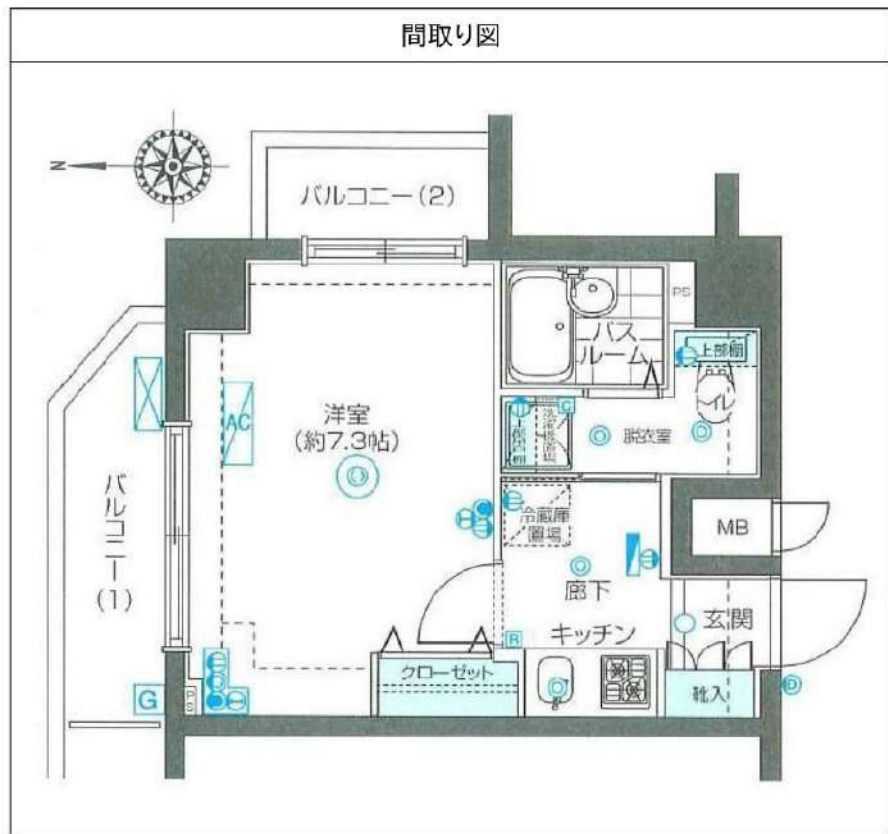

新宿本店 新宿区新宿3-21-4新宿ニューターワビル1階 TEL: 03-6279-2032
みずべや 水商売のお部屋
あずま通り店 新宿区歌舞伎町1-8-3良川ビル2階 TEL: 03-6205-5732

# デュオ・スカーラ御茶ノ水Ⅱ

302 号室

ビジネスパーソンや学生さんにオススメ。充実設備の駅近分譲賃貸マンションです。

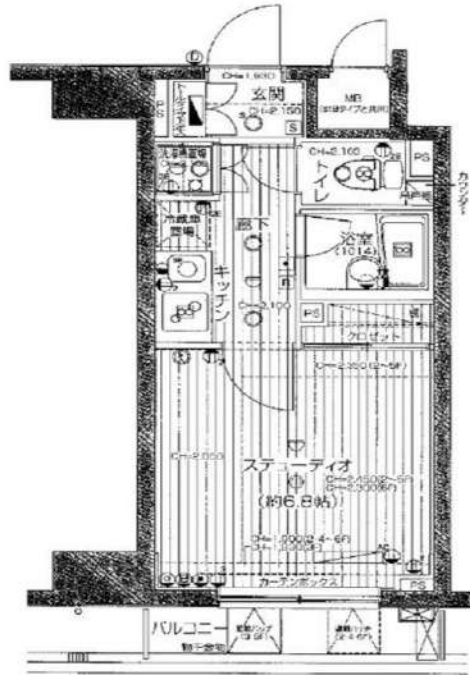

利回りくん



特別ご優待サービス  
**SYLA PREMIUM Club Off**  
**SYLA PREMIUM SUPPORT**  
住まいのトラブルや困りごとに対応いたします。

【設備・条件その他】

エレベーター、宅配ボックス、バルコニー、フローリング、エアコン、分譲賃貸、システムキッチン、バストイレ別、浴室乾燥機、洗面台、クロゼット、シューズボックス、オートロック、モニター付きオートロック、保証会社利用可、外国人可、学生向け

※図面と現況が異なる場合は現況を優先いたします。

賃料	93,000円		
	共益費	8,000円	
所在地	敷金	0ヶ月	礼金 1ヶ月
	東京都千代田区神田淡路町1丁目		
交通	丸ノ内線淡路町駅 徒歩1分		
	千代田線新御茶ノ水駅 徒歩1分		
	中央線御茶ノ水駅 徒歩6分		
建物	構造・規模	鉄筋コンクリート・8階建	
	所在階	3階	間取 1K
	築年月	2004年1月	方角 南東
	平米数	壁芯22.68㎡	バルコニー面積 3.14㎡
契約	種別	普通借家契約	契約期間 2年
	解約予告	2ヶ月前（大手法人の場合相談可）	
	更新料	1ヶ月	ペット 不可
その他	火災保険	20,000円	鍵交換代 27,500円
	室内清掃費	52,800円（退去時）	
	入居者サポート	SYLAプレミアムクラブ加入 24,200円（税込）/2年 更新時より 26,400円（税込）/2年	
	エルズサポート	他取り扱い有り	
保証会社	初回50%、月額保証料700円、月額事務手数料330円～		
	外国籍の方	エボスGTNを利用。初回保証料60%、月額保証料2%、年間保証料無し	
引渡	入居時期	期日指定2024年05月上旬	
	現況	居住中	解約予定日 2024-04-25
備考	<ul style="list-style-type: none"> <li>◆お申込時、当社が運営するサービス「利回りくん」にも申込情報が登録されます。入居後、本登録を行う事ですぐにサービスを利用する事ができます。※本サービスの登録は無料です。</li> <li>◆ペット飼育可の場合：ペット飼育時は敷金1ヶ月積み増し。</li> <li>◆内見開始日はITANDI BBをご確認ください。</li> <li>◆空き予定物件：先行契約のみ申込可</li> </ul>		

新宿本店 新宿区新宿3-21-4新宿ニュートワビル1階  
 TEL：03-6279-2032



みずべや  
 水商売のお部屋



あずま通り店 新宿区歌舞伎町1-8-3良川ビル2階  
 TEL：03-6205-5732

# RELUXIA新御徒町

302 号室

設備充実！駅近の築浅分譲マンションです！

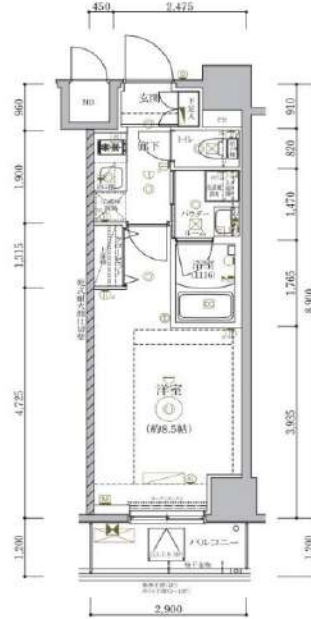

利回りくん



特別ご優待サービス  
**SYLA PREMIUM Club Off**  
**SYLA PREMIUM SUPPORT**  
 住まいのトラブルや困りごとに対応いたします。

**CIMS**  
 Cyber-Intelligent Monitoring System  
 インターネット  
 マンション  
 本館には、インターネット専用モニターを設置し、24時間監視により異常を即時検知・通知、AIセンサーが異常を感知してアラートを送ります。  
 入居後すぐに使える常時接続型（マンション一括導入方式）を採用。

【設備・条件その他】

エレベーター、宅配ボックス、敷地内ごみ置き場、バルコニー、フローリング、エアコン、BS、CS、分譲賃貸、システムキッチン、バストイレ別、浴室乾燥機、シャワー、温水洗浄便座、洗面所独立、洗面化粧台、24時間換気システム、クロゼット、シューズボックス、オートロック、ディンプルキー、防犯カメラ、モニター付きオートロック、ゴミ出し24時間OK、外国人可、学生向け

※図面と現況が異なる場合は現況を優先いたします。

賃料	105,000円			
	共益費	10,000円		
敷金	0ヶ月	礼金	1ヶ月	
	所在地 東京都台東区元浅草3丁目 4			
交通	都営大江戸線新御徒町駅 徒歩3分			
	銀座線稲荷町駅 徒歩9分			
	都営浅草線蔵前駅 徒歩10分			
建物	構造・規模	鉄筋コンクリート・12階建		
	所在階	3階	間取	1K
	築年月	2021年11月	方角	北
	平米数	壁芯25.83㎡	バルコニー面積	3.48㎡
契約	種別	普通借家契約	契約期間	2年
	解約予告	2ヶ月前（大手法人の場合相談可）		
	更新料	1ヶ月	ベット	可能
その他	火災保険	20,000円	鍵交換代	27,500円
	室内清掃費	52,800円（退去時）		
	入居者サポート	SYLAプレミアムクラブ加入 24,200円（税込）/2年 更新時より 26,400円（税込）/2年		
	保証会社	エルズサポート 他取り扱い有り 初回50%、月額保証料700円、月額事務手数料330円～ 外国籍の方 エボスGTNを利用。初回保証料60%、月額保証料2%、年間保証料無し		
引渡	入居時期	予定2024年04月中旬		
	現況	居住中	解約予定日	2024-04-01
備考	室内設備は住宅用床暖房・洗面所独立など充実した設備を備えています。共用部には宅配ボックス・ゴミ出し24時間OKなどが揃っており、とても充実しています。一人暮らしで間取りに悩んでいる方は压迫感のない1Kで広々と暮らしてみたいかかでしょうか。賃貸物件をお探しなら、当社にお任せください。当社は、賃貸物件を豊富に取り扱っております。お客様のご希望に合った物件をご紹介できるよう、全力で努めてまいります。 ◆お申込時、当社が運営するサービス「利回りくん」にも申込情報が登録されます。入居後、本登録を行う事ですぐにサービスを利用する事ができます。※本サービスの登録は無料です。			

新宿本店 新宿区新宿3-21-4新宿ニュータワービル1階  
 TEL：03-6279-2032



みずびや  
 水商売のお部屋



あずま通り店 新宿区歌舞伎町1-8-3良川ビル2階  
 TEL：03-6205-5732

物件種目	[住居用] マンション		
物件名	日神デュオステージ浅草三筋		
号室名	604 (6階部分)		
所在地	〒111-0055 東京都台東区三筋 1丁目10-5		
交通	大江戸線「新御徒町」徒歩5分		
建築構造	鉄筋コンクリート造 地上14階 地下1階		
間取タイプ	1DK[5x4]		
専有面積	30㎡	開口部方位	東
築年	2009年07月		
現況/入居時期	空室 / 相談		
賃料	120,000 円		
共益費・管理費	10,000円		
敷金	なし		
礼金	なし		
保証金	なし	償却・敷引	なし
更新料	新賃料の1ヶ月 (更新事務手数料5,500円(税込))		
契約期間			
町内会費			
駐車場	敷地内駐車場 / 空きなし 駐輪場あり		
<b>備 考</b>			
※駐車場・駐輪場・インターネット接続状況などの共用部に関する事は、建物管理会社へご確認ください。 建物管理会社 日神管財(株) 03-5360-2081 バルコニー面積: 4.29㎡			
<b>設 備</b>			
【キッチン】 給湯器(ガス)・IHクッキングヒーター・システムキッチン 【水廻り】 風呂(ユニットバス)・トイレ(水洗)・洗面台(独立)・バス ・トイレ別・洗濯機置場(室内) 【冷暖房】 エアコン(冷暖房) 【収納】 シューズボックス 【放送・通信】 BS・CS・ケーブルTV・インター ネット対応 【セキュリティ】 インターホン(カメラ付き) 【その他】 エ レベーター・自転車置場・電気・ガス(都市ガス)・水道・排水・バルコニー /ペランダ・フローリング			
<b>条 件</b>			
【条件】 外国人契約可能・生活保護者入居可能・保証会社利用必須			

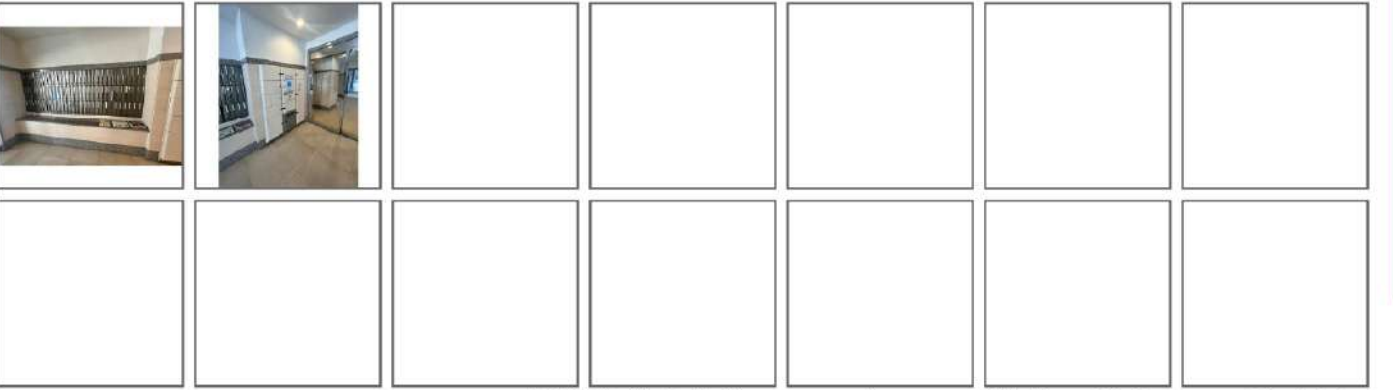
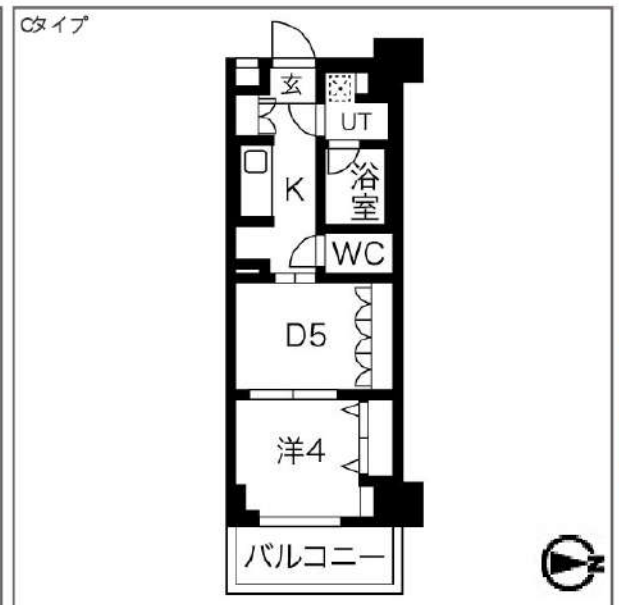

※ この資料は物件の概略紹介資料になります。写真、間取図面、設備、概要などが現況と異なる場合は現況優先となります。

特記事項：  
 インターネット：NIT・U-NEXT・webサービス広告掲載 [許可]・転載備考：レイズの転載は許可しない・チラシ、雑誌等掲載広告【要確認】・保証会社：保証会社利用必須 エポスカード 初回総賃料50% 月額保証料1% 保険：保険要加入 2年契約 18,000円・24時間安心サポート：16,500円(税込/入居時)・基本クリーニング費：55,000円(税込/入居時)・カギ交換費用：33,000円(税込/入居時)・エアコンクリーニング料：16,500円(税込/退去時)/1台  
 内見予約・申込についてはイタンジBBよりご確認ください。  
 短期解約違約金有：1年未満の解約で賃料2ヶ月分、2年未満の解約で賃料1ヶ月分 解約予告期間：2ヶ月  
 申し込み内容によって諸条件が変更になる場合がございます。

業務情報

**新宿本店** 新宿区新宿3-21-4新宿ニュータウンビル1階  
TEL: 03-6279-2032

**みずべや**  
水商売のお部屋

**あずま通り店** 新宿区歌舞伎町1-8-3良川ビル2階  
TEL: 03-6205-5732



FOR RENT

レガロ新御徒町ステーションパレス 1102号室

都営大江戸線新御徒町駅

徒歩1分

山手線御徒町駅 徒歩7分

銀座線稲荷町駅 徒歩6分



インターネット無料



角部屋



二面採光



TVモニター付  
オートロック



浴室乾燥機



ペット飼育可能  
犬・猫可(小型2匹まで)

※敷金  
1ヶ月追加



宅配ボックス付



◆インターネット無料

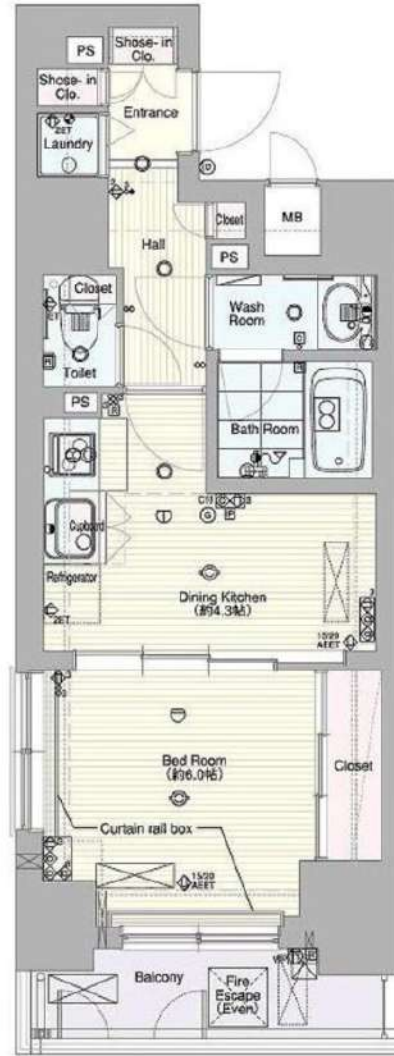

※図面と現況が異なる場合は、現況を優先致します。

分譲賃貸マンション

賃料	136,000円	管理費	15,000円
間取	1DK	専有面積	壁芯31.55㎡
保証金	1ヵ月	礼金	1ヵ月
敷金	0ヵ月	更新料	1ヵ月

住居表示	東京都台東区台東4丁目25-6		
建築構造	鉄骨鉄筋コンクリート地上13階	所在階	11階
入居日	相談	建物竣工	2005年7月
現況	居住中	退去予定日	2024年4月14日
ペット飼育	可能	くらしーど24	2年16,500円
火災保険料	少額短期保険 2年18,000円～	鍵交換代	22,000円
設備			
備考	<p>■インターネット「Ucom光」(無料)</p> <p>■保証金は貸主受領時に全額償却されます。預かり金ではありません。退去時原状回復で借主が負担すべき費用の内、保証金の額までは貸主負担に変更することとし、借主への請求から差し引かれます。</p> <p>■保証会社必須 ■解約2ヶ月前予告 ■短期解約違約金有</p> <p>■ペット飼育の場合保証金1ヶ月追加</p> <p>■入居審査後、インターネット・電気・ガス・水道のご利用に関し、業者よりお電話させていただきます。</p> <p>■駐輪場・駐車場等の確認は共用部管理会社へお問い合わせください。</p> <p>■共用部管理会社:(株)サニーライフ 03-3255-5011</p>		
保証会社	【初回】賃料+管理費合計の50%	:	75,500円
第1候補	【月次】賃料+管理費合計の1.5%	:	2,265円

新宿本店

新宿区新宿3-21-4新宿ニューワールドビル1階  
TEL:03-6279-2032



みずびや  
水商売のお部屋



あずま通り店

新宿区歌舞伎町1-8-3良川ビル2階  
TEL:03-6205-5732