

**RENECAT導入済物件★消臭抗菌効果が半永久持続  
★家具・家電付賃貸へ変更可★すぐお住まいになれます**

0302 号室 専有面積 21.86㎡

間取 1K

賃料 **80,000** 円/月

共益費 4,000 円/月

**物件概要**

所在地／ 東京都品川区南大井1丁目3-9  
 構造・規模／ 鉄筋コンクリート造 3階建  
 総戸数／ 12 戸  
 築年月／ 2003年11月10日  
 入居日／ 2024年04月14日

**契約条件**

**敷金0ヶ月・礼金0ヶ月**

SC保証システム利用料:家賃総額55%(最低金額5.5万円)  
 保証人有プラン:家賃総額の30%(最低金額3万円)  
 24Hサポート料22,000円/1年・鍵交換代19,800円  
 室内抗菌処理代16,500円事務手数料5,500円  
 当社指定火災保険(ジック)加入の事(別途費用)  
 ※賃料口座引落し(別途口座振替手数料別途有)  
 普通賃貸借1年契約(更新型)※  
 ※1、2回目の更新時5%の賃料改定あり。更新料は1回のみ。  
 2回目以降の更新料は無い為、安心して永くお住まいいただけます  
 都市ガス※共益費変動不可

**Access**

京急本線  
**「立会川」** 駅徒歩 2分

JR京浜東北・根岸線  
**「大井町」** 駅徒歩 15分

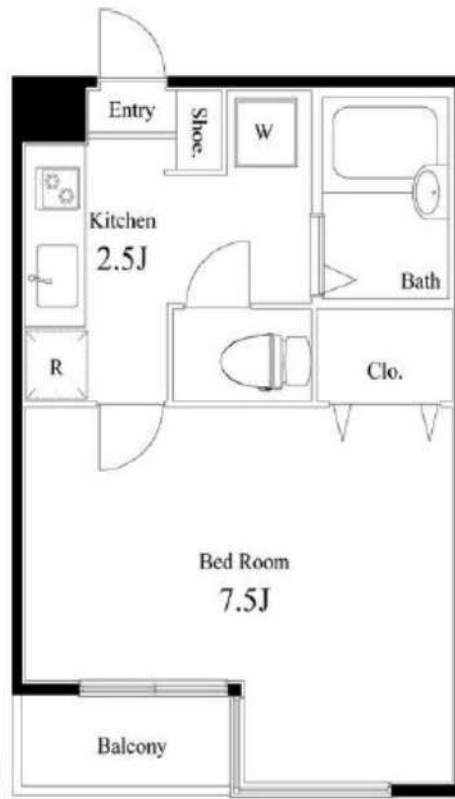

**24時間安心サポート**

設備のトラブルに24時間365日の受付体制

**医療健康サービス24**

看護師が24時間365日ご相談に応じます。

※図面と現況が異なる場合、現況優先とさせていただきます。  
 ※退去時清掃費用、更新時更新費用等がございます。

- タイル貼りの美しい外観
- TVモニター付オートロックシステム
- プライバシーが守れるウォールスルー
- メールボックス完備
- シューズBOX
- 洋室エアコン標準装備
- 床フローリング仕様
- フラットフロア
- オリジナルシステムキッチン
- 2口ガスコンロ付

- シングルレバー混合水栓
- 使い勝手の良いウローゼット
- 24時間換気機能付
- バスルームとトイレを独立
- 室内洗濯機置場
- CATV(別途費用)
- ★ネット使い放題(ケーブルテレビ品川)
- ↑速度等詳細はTEL0120-559-470
- 2人入居可能・外国籍入居可能
- 海外審査も可能



# ジーベック西蒲田 405

物件種別	間取り	賃料	管理費等
マンション	1K	80,500円	10,000円

敷金/保証金	0円	礼金/権利金	0円
敷引/償却金		更新料	1ヶ月(新賃料)
更新事務手数料			
その他費用	[一時金] 鍵交換代(退去時請求): 38,500円, ルームクリーニング費用(退去時請求): 49,500円, エアコン内部洗浄費用/台(退去時請求): 13,200円, クラバアセット(契約時請求・2年間): 20,000円		
物件所在地	東京都大田区西蒲田6丁目31-8		
交通	京浜東北線 蒲田駅 徒歩9分 東急池上線 蓮沼駅 徒歩1分 東急多摩川線 矢口渡駅 徒歩12分		
間取り詳細	洋室 6.80畳, K 2.00畳		
構造	鉄筋コンクリート 4階 / 11階建		
面積	22.36㎡	向き	南
築年月	2011年10月1日	契約期間	普通借家契約 2年
退去日	2024年3月28日	入居時期	2024年4月中旬
駐車場	要問合せ 駐輪場 バイク置き場		
設備	バス・トイレ別, シャワー, ガスコンロ, ガスコンロ設置済, 2口コンロ, システムキッチン, エアコン, 室内洗濯機置場, CS, BS, フローリング, 光ファイバー, 温水洗浄便座, 浴室乾燥, クローゼット, シューズボックス, 24時間緊急通報システム, モニタ付オートロック, 2F以上, インターホン, ガスキッチン, ガス給湯, ダブルディンプルキー, 洗面化粧台, TVインターホン, オートロック, セキュリティ有り, ダブルロック, デンプルキー, トイレ有, バス有, 角住戸, 収納有, 洗濯機置場, 洗面所にドア, 脱衣所, 浴室暖房, 24時間換気システム		
入居諸条件	ペット可, ルームシェア不可, 外国人相談, 楽器使用不可, 高齢者不可, 事務所不可, 二人入居不可, 法人可		
損害保険	要 18,000円 (2年)		
保証会社	必須 新日本信用保証50%またはルームバンクインシュア40%		
備考	引越業者指定有り: ベスト引越サービス/退去時費用は審査状況により先払いのケース有り/ペット飼育可能(小型犬・猫1匹まで)敷金1ヶ月追加/法人契約の場合、敷金礼金各1ヶ月分追加/12ヶ月未満の解約の場合12ヶ月未満の解約の場合、短期解約違約金月額賃料1ヶ月分解約予告2ヶ月前アセットでんき利用必須		

外観



その他



間取り図

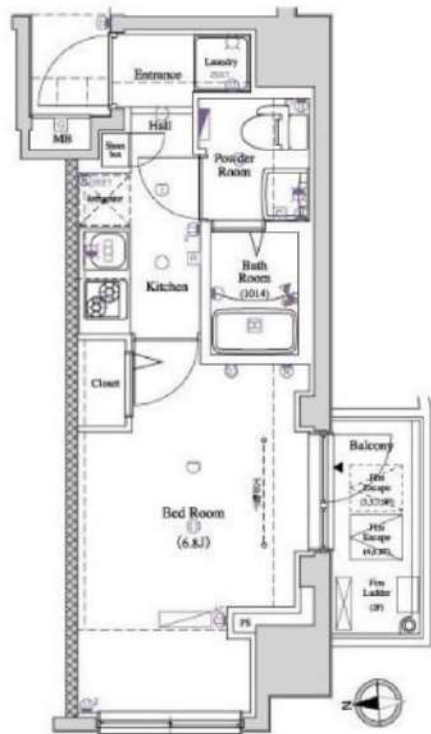

※図面と異なる場合は現況を優先となります。

新宿本店

新宿区新宿3-21-4新宿ニュータワービル1階  
TEL: 03-6279-2032



みずべや  
水商売のお部屋



あずま通り店

新宿区歌舞伎町1-8-3良川ビル2階  
TEL: 03-6205-5732



スカイコート大森壱番館 204

大田区大森北2-3-1

RC造 地上11階建て (2012年10月築)

賃料: 85,000円 / 管理費10,000円

敷金: 1ヶ月

礼金: ゼロ

火災保険: 18,000円

緊急駆け付けサポート: 15,000円(税別)

鍵交換代金: 25,000円(税別)

保証会社: 初回/月額賃料等の50%~ 年/10,000円

※上記枠内の費用必須

※賃料が15日以降の場合、前家賃が必要です(例外あり)

その他条件等

先行契約優先 法人契約可能

外国籍の方、入居可能 / 海外居住者・留学生の審査OK

日本国籍の方 保証会社エコス・他

外国籍の方 保証会社エコス(初回100%・月次3%)

(緊急連絡先 / 日本国内・母国 1名ずつ必要)

包括保険利用可 / 借家人賠償1000万円以上のもの

短期解約違約金の設定あり

(1年以内2ヶ月 / 2年以内1ヶ月)

共用部

バイク置場・駐輪場あり

空室状況、使用方法、使用料については下記  
共用部管理会社にお問い合わせください。

共用部管理会社 : スカイサービス㈱  
03-6733-1451



室内

※広告有効期限 2024年5月末まで※ご入居の際は使用細則を十分に理解しご使用いただきます。※現況と図面に差異がある場合現況を優先します。



SKYCOURT  
OOMORI ICHIBANKAN

間取り

1K / 21.69㎡ (洋室6.0帖)

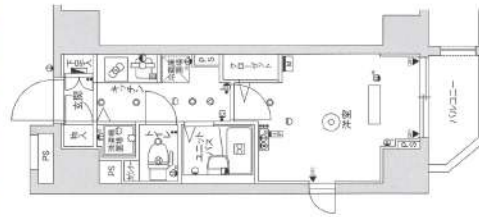

最寄り駅

JR京浜東北線 大森駅 徒歩6分

京浜急行本線 大森海岸駅 徒歩7分

契約期間/更新

契約期間: 2年 (普通賃貸借契約)

更新: 新賃料1ヶ月分 更新事務手数料: 20,000円(税別)

現況

居住中 / 入居時期: 4月中旬 / 内見: 現地対応

エントランス



仕様 / 制限

モニター付きオートロック・ドアツールック・ディンプルキー

システムキッチン・グリル付き2口ガスコンロ・レンジフード・フローリング

バス/トイレ別・浴室乾燥機・ウォシュレット・室内洗濯機置場

エアコン・火災報知機・宅配BOX・エレベーター・クローゼット・バルコニー

BS・CS・24時間ゴミ置場・防犯カメラ



新宿本店 新宿区新宿3-21-4新宿コートワビル1階  
TEL: 03-6279-2032



みずべや  
水商売のお部屋



あずま通り店 新宿区歌舞伎町1-8-3良川ビル2階  
TEL: 03-6205-5732



# セジヨリ鶉の木 101

物件種別	間取り	賃料	管理費等
マンション	1DK	90,000円	15,000円

**【Wi-Fiインターネット無料※イーブロード】ペット可 築浅高級賃貸マンション!**

【Wi-Fiインターネット無料※イーブロード】ペット可 築浅高級賃貸マンション!



外観

その他

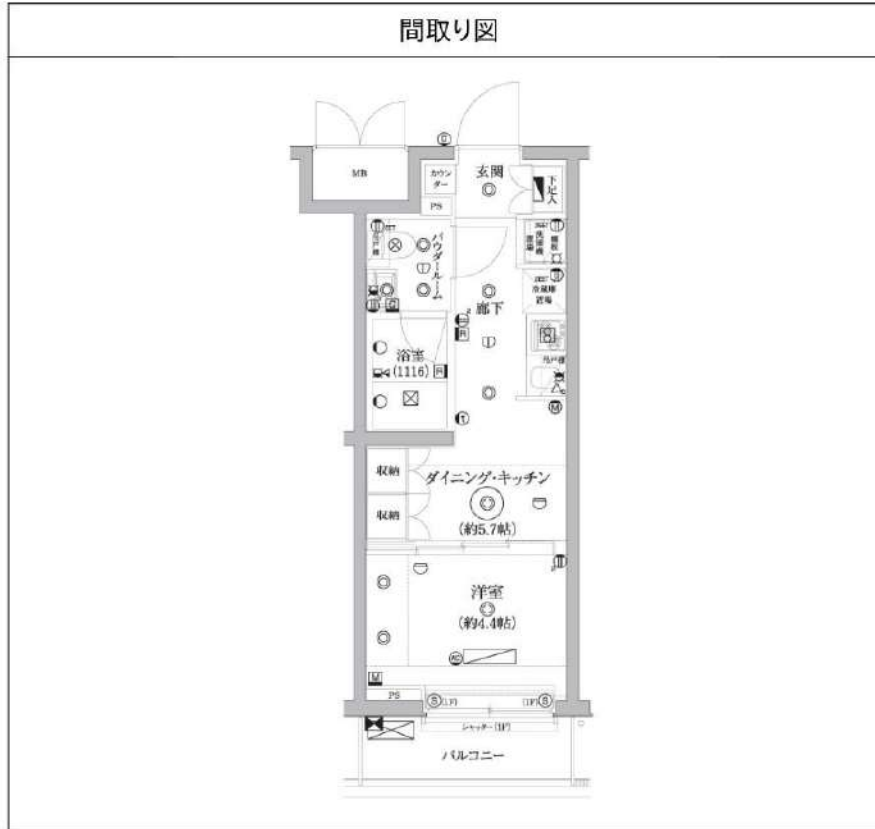

間取り図

敷金/保証金	0円	礼金/権利金	0円
敷引/償却金	0円	更新料	1ヶ月(新賃料)
更新事務手数料			
その他費用			
物件所在地	東京都大田区鶉の木3丁目30-5		
交通	東急多摩川線 鶉の木駅 徒歩7分 東急池上線 久が原駅 徒歩13分		
間取り詳細	洋室 4.4畳		
構造	鉄筋コンクリート 1階 / 4階建		
面積	25.83㎡	向き	北西
築年月	2022年8月	契約期間	普通借家契約 2年
退去日		入居時期	2024年5月16日
駐車場	バイク置き場		
設備	24時間換気システム, 浴室乾燥, ガス給湯, バス・トイレ別, CS, シャワー, 2口コンロ, ガスキッチン, 温水洗浄便座, エアコン, 室内洗濯機置場, 押入, BS, モニタ付オートロック, システムキッチン, ネット使用料不要, クローゼット, フローリング, トイレ有, TV付浴室, ガスコンロ, ユニットバス, バス有, 追い焚き風呂, シューズボックス, 洗面化粧台, TVインターホン, デザイナーズ, エレベーター, 外壁タイル張り, 宅配BOX		
入居諸条件	ペット可, 事務所不可, 二人入居可		
損害保険	要 23,000円(2年)		
保証会社	可 Jリース・セゾン30%		
備考	<ul style="list-style-type: none"> <li>■更新料/新賃料の1.00ヶ月</li> <li>■保険/23000円</li> <li>■鍵費用/22000円</li> <li>■Jリース・セゾン30%</li> <li>■必要書類 申込時/公的身分証明, 収入証明</li> <li>■契約時/住民票</li> <li>■短期違約金1年未満賃料1ヶ月分</li> <li>■室内清掃費用/55000円(退去時)</li> <li>■ペット飼育時条件有</li> </ul>		

※図面と異なる場合は現況を優先となります。

**新宿本店** 新宿区新宿3-21-4新宿ニュータワービル1階  
TEL: 03-6279-2032



**みずべや**  
水商売のお部屋



**あずま通り店** 新宿区歌舞伎町1-8-3良川ビル2階  
TEL: 03-6205-5732





都心方面、川崎・横浜へのアクセス抜群！生活利便も◎ネット無料・設備充実☆

1K	専有面積	25.55㎡
賃料	94,500円	
管理費	12,000円	
礼金	1ヶ月	敷金 1ヶ月
入居時期	予定 2024年04月上旬	

◆アクセス

東急池上線「池上」駅徒歩 4分

◆物件概要

- ・住所/東京都大田区池上6丁目 18-4
- ・構造/鉄筋コンクリート造地上階数 6階
- ・築年数/2021年7月
- ・駐車場/空無・駐輪場/設備 有 ・バイク置き場/空無 ※設備有の場合は要問い合わせ
- ・向き/北
- ・契約期間/普通借家契約 2年
- ・更新料/新賃料の 1.5 ヶ月+更新事務手数料16,500 円 (税込)

◆初期費用

- ①保証委託料/にじいる◎月額保証料：賃料+管理費の1%※最低保証料1,000円 ◎初回保証委託料：賃料+管理費の80%
- ②決済手数料：毎月550円(税込)
- ③損害保険/有り 火災保険 24ヶ月 23,000円
- ④当月分日割賃料
- ⑤翌月分賃料
- ⑥その他費用/おへやサポート税込・必須)：16,500円 鍵交換費用 (税込・必須)：33,000円

◆入居諸条件

ペット(相談)、ルームシェア(相談)、外国人入居(相談)、学生専用(相談)、楽器使用(相談)、高齢者(相談)、子供(不可)、事務所(不可)、性別(不問)、单身(可)、二人入居(相談)、法人(可)、未成年契約(不可)

◆設備

2F以上、オートロック、ダブルロック、ディンプルキー、モニタ付オートロック、デザイナーズ、外壁タイル張り、防犯カメラ、メールボックス、セキュリティ会社加入済、24時間換気システム、2ロコンロ、B.S、C.S、インターホン、ウォークインクローゼット、エアコン、ガスコンロ設置済、ガス給湯、システムキッチン、シューズウォークインクローゼット、トイレ有、ネット使用料不要、バス・トイレ別、バス有、フローリング、マルチメディアコンセント、ユニットバス、温水洗浄便座、給湯、高速ネット対応、室内洗濯機置場、人感照明センサー、洗面化粧台、洗面所独立、洗面台、暖房、浴室乾燥、24時間ゴミ出し可、エレベーター、宅配BOX、敷地内ゴミ置き場

◆備考

- 短期解約違約金有 (1年末満解約賃料+管理費1.5ヶ月分)
- 2ヶ月前解約予告
- 先行申込可
- 法人契約の場合：礼金1か月追加で法人規定ご相談可能
- 退去時ルームクリーニング費用(税込)：39,600円
- 退去時エアコン内部洗浄費用(税込)：13,200円/台
- ネット無料：つなぐネット 全戸一括型、使用時の環境・状況により速度が低下する場合は有
- ペット：小型犬または猫2匹まで 1匹につき敷金1ヶ月追加、退去時償却
- 楽器：但し消音機能付き・アップライトピアノ、ドラム、声楽は不可・居住者よりクレームがあった場合即時使用中止

◆周辺施設

- ・セゾンブリック 大田区西蒲田2丁目店
- ・水野内科クリニック
- ・まいばすけっと 池上6丁目店
- ・池上五丁目公園

※作成時データの為、現状とは異なる場合がございます。



※図面と異なる場合は現況を優先となります。  
※賃料発生日は申込から原則2週間となります。

メイクス池上ルーチェ 215

賃貸マンション



新宿本店

新宿区新宿3-21-4新宿ニュータワービル1階  
TEL：03-6279-2032



みずべや  
水商売のお部屋



あずま通り店

新宿区歌舞伎町1-8-3良川ビル2階  
TEL：03-6205-5732



Gallery / 物件写真



JR京浜東北線 「大井町」駅 徒歩 <b>4</b> 分 自転車2分 距離約300m	東京臨海高速鉄道りんかい線 「大井町」駅 徒歩 <b>4</b> 分 自転車2分 距離約300m	東京急行電鉄大井町線 「大井町」駅 徒歩 <b>6</b> 分 自転車2分 距離約470m
--------------------------------------------------	--------------------------------------------------------	-----------------------------------------------------



**無料 Wi-Fi 使い放題!!**

※入居後、無料の設置工事が必要



Room Plan / 図面

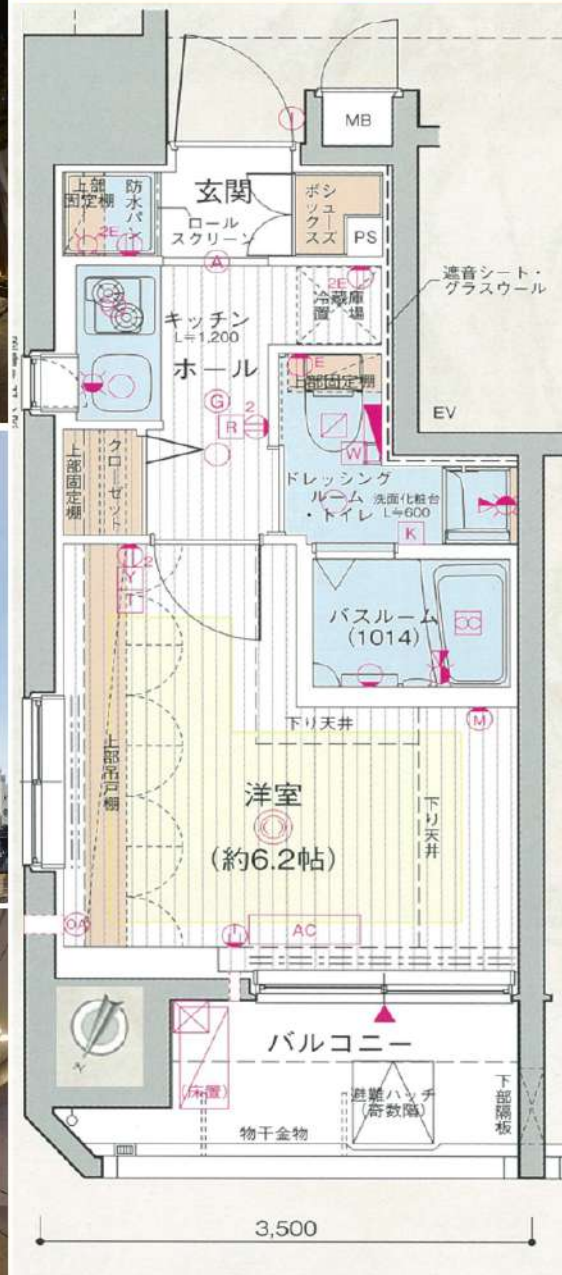

↑※但し、現状を優先します。  
※反転タイプ

種別 物件名	分譲デザイナーズマンション エステムプラザ品川大井町 クリスタルヒルズ
賃料	<b>97,300円</b>
号室	1503 共益費:14,700円
	専有面積:21.19㎡
敷金	1ヶ月分 礼金:1ヶ月分
住所	東京都品川区大井4丁目5-2
交通	JR・りんかい線「大井町」駅徒歩4分 大井町線「大井町」駅徒歩6分
建物	RC造・地上15階建 総64戸
物	自転車 37台(無料)
	更新料は、新賃料の1ヶ月分 保証会社加入必須
	契約事務手数料 <b>1万円</b>
	解約2ヶ月前予告、解約月家賃月割り
竣工	平成25年1月下旬
契約期間	2年
火災保険	18,000円(2年契約)
ペット飼育の場合	登録料5,000円 消毒費2万円(税別) 室内クリーニング代契約時先払い
室内クリーニング代	52,500円(別途消費税)
	一退去時に敷金から相殺とする。
鍵交換代	30,000円(税別/契約時)
退去時期	3月末日退去予定
入居時期	相談(4月中予定)
	エステム安心クラブ入会金5千円(税別/契約時) エステム安心クラブ800円(税別/月額)
	エアコンクリーニング代12,000円(税別/退去時)
	短期解約違約金無し

- ☆スーパーまで徒歩2分☆スーパー銭湯まで徒歩4分
- ★ペット可(小型犬2匹まで) ★独立洗面台有
- ★非接触型ディンプルキー採用★床暖房有
- ★玄関に人感センサーライト★防犯カメラ11台
- ★TVモニター付インターフォン★宅配ボックス有
- ★浴室乾燥機付バスルーム★室内洗濯機置場
- ★24時間ALSOK(総合警備保障)対応★2人入居
- ★24時間浴室暖房・乾燥・換気システム●民泊不可
- ★2口ガスコンロ★ダブルロック★ウォシュレット
- ★フレッツ光★バストイレ別

**新宿本店** 新宿区新宿3-21-4新宿ニューパークビル1階  
TEL: 03-6279-2032



**みずべや**  
水商売のお部屋



**あずま通り店** 新宿区歌舞伎町1-8-3良川ビル2階  
TEL: 03-6205-5732



Gallery / 物件写真



東急目黒線  
「西小山」駅  
徒歩2分  
110m

フラットアプローチ

安心を見守る  
24時間監視システム  
防犯カメラ×14台設置

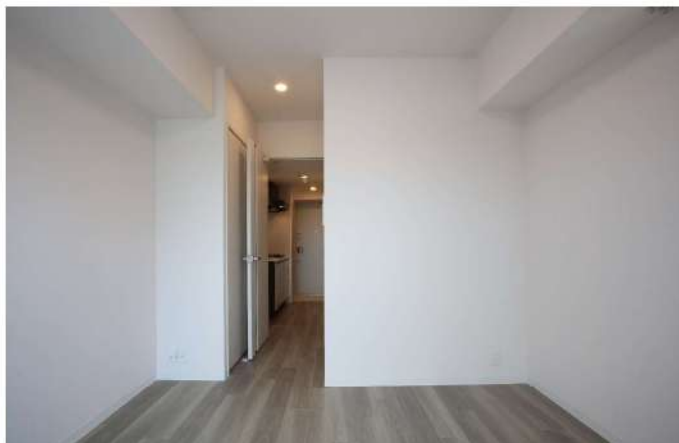

種別	分譲デザイナーズマンション
物件	エステムプラザ品川西小山 301号室
	専有面積: 21.91㎡
	賃料 98,270円
	共益費 10,730円
	敷金: 1ヶ月分 礼金: 1ヶ月分
住所	品川区小山6-1-4
交通	東急目黒線「西小山駅」徒歩2分
	契約時事務手数料1万円(税込)
建物	鉄筋コンクリート造・地上9階建総戸数52戸
	駐車 自転車36台(月額1000円)、ミニバイク3台
	保証会社加入必須
	解約2ヶ月前予告・解約時月割引・更新料、新賃料の1ヶ月分
	竣工 令和1年11月25日
	契約期間 2年
	火災保険 18,000円(2年契約)~
	ペット 飼育料500円(月額)※飼育時条件有
	ペット飼育の場合、退去時に消費代2万円別途消費税必要
	エステム安心クラブ入会金6千円(別途消費税・契約時)
	エステム安心クラブ月額800円(別途消費税・月額)
	室内クリーニング代: 52,500円(税別)
	→退去時に敷金から相殺
	鍵交換代3万円(税別) 契約時に先払い
	エアコンクリーニング代12,000円(税別/退去時)
	退去時期: 3月31日退去予定
	入居時期: 相談(4月中予定)
	短期解約違約金無し

UCOM光 [インターネット] Wi-Fi 完備

Room Plan / 図面 ※但し、現況を優先します

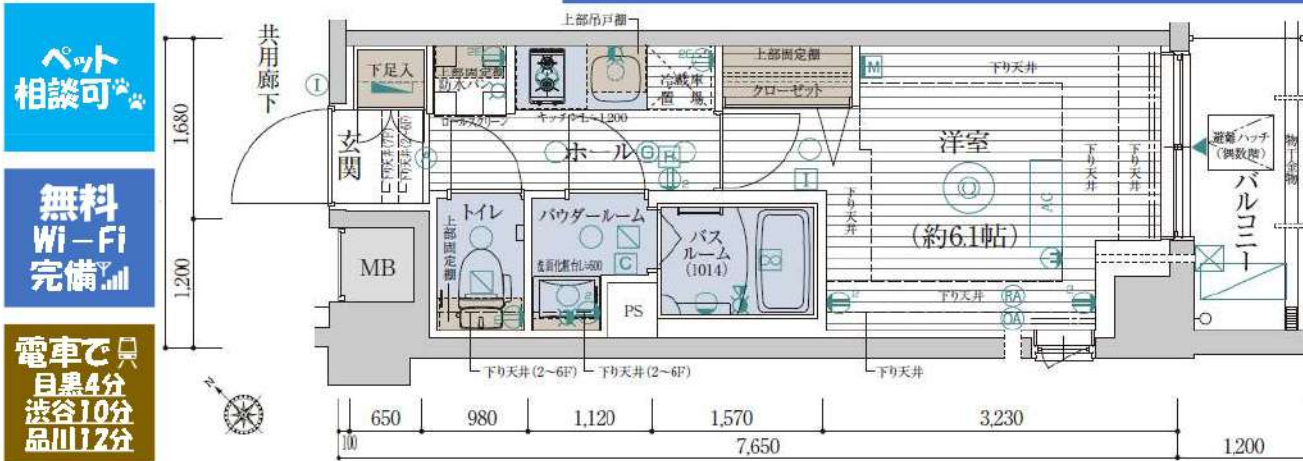

ペット相談可

無料Wi-Fi完備

電車で目黒4分 渋谷10分 品川12分

- ★周辺に商店街あり、約150店舗
- ★Wi-Fi無料(UCOM光)★薬局まで徒歩2分
- ★スーパー駅周辺から物件まで徒歩4分
- ★コンビニ(ファミリーマート)まで徒歩2分
- ★銭湯(恵比寿湯)まで徒歩7分
- ★24時間ジム(ファストジム)まで徒歩1分
- ★事務所可★ペット可(小型犬2匹まで)★2人入居可
- ★独立洗面台★宅配ボックス★民泊禁止
- ★セントラル警備保障★住戸ダブルロック★防犯カメラ14台
- ★浴室暖房乾燥機★玄関オートライト★ディンプルキー
- ★24時間換気システム★24時間ゴミ出し可★シャワートル
- ★バス・トイレ別★室内洗濯機置場★モニター付インターホン

新宿本店 新宿区新宿3-21-4新宿ニューターワビル1階 TEL: 03-6279-2032



みずべや 水商売のお部屋



あずま通り店 新宿区歌舞伎町1-8-3良川ビル2階 TEL: 03-6205-5732



# ZOOM西五反田 1104

物件種別	間取り	賃料	管理費等
マンション	1DK	136,000円	10,000円

敷金/保証金	136,000円	礼金/権利金	0円
敷引/償却金	0円	更新料	1ヶ月(新賃料)
更新事務手数料			
その他費用	<small>[-一時金] 鍵交換費用(税込): 33,000円                  [月次費用] 家財保険+付帯サービス(税込): 1,835円                  (備考) ■契約時: 当月分+翌月分の賃料・管理費をお支払い頂きます ■ペット飼育時: 敷金1ヶ月追加(別途飼育相則参照・要申請書) ■解約時: ルームクリーニング費用及び借主負担分の原状回復費用をお支払い頂きます</small>		
物件所在地	東京都品川区荏原1丁目16-5		
交通	東急池上線 戸越銀座駅 徒歩7分 都営浅草線 戸越駅 徒歩8分 東急目黒線 不動前駅 徒歩12分		
間取り詳細	11階: DK 6.10畳, 洋室 5.00畳		
構造	鉄筋コンクリート 11階 / 15階建		
面積	32.14㎡	向き	南東
築年月	2017年11月22日	契約期間	普通借家契約 2年
退去日		入居時期	即入居
駐車場	要問合せ 駐輪場 バイク置き場		
設備	2口ガス(グリル付) 独立洗面台 脱衣室 浴室乾燥機 温水洗浄便座 追焚 室内洗濯機置場 角二面採光		
入居諸条件	ペット可, 二人入居可		
損害保険			
保証会社	必須 トーシンライフ、オリコフォレントインシュア、全保連/保証料: 初回=賃料等×50%、月額=賃料等×1%		
備考	■民泊利用不可 ■自転車: 月額500円 バイク: 月額2,000円 ※要空き確認・2年分一括払い ■部屋タイプ: D5 ■外国籍相談可(申込条件: 在留カード必須、日本語読み書き出来る方、連帯保証人必須: 日本人又は永住者) ■大手法人保証会社未加入時: 敷金・礼金を各1ヶ月追加 ◆内見予約は『スマート内覧』◆		

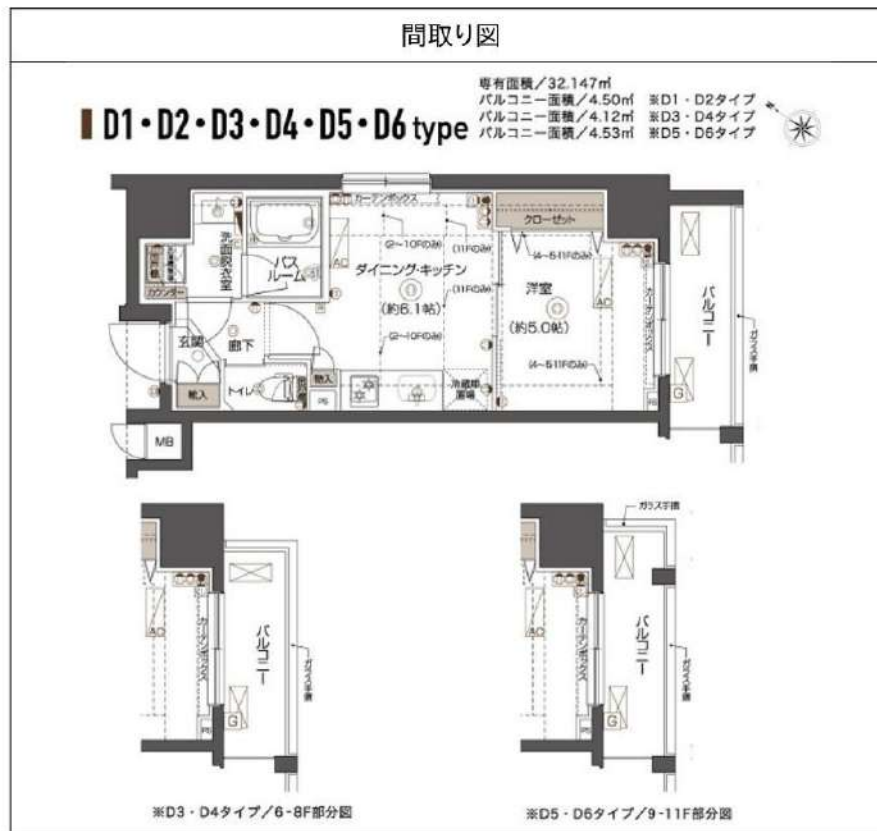

※図面と異なる場合は現況を優先となります。

**新宿本店** 新宿区新宿3-21-4新宿ニューワークビル1階 TEL: 03-6279-2032  
**みずべや** 水商売のお部屋  
**あずま通り店** 新宿区歌舞伎町1-8-3良川ビル2階 TEL: 03-6205-5732



建物種別	マンション
<b>カスターリア戸越駅前</b> (カスターリオゴシエキマエ)	
321号室	



礼金1ヶ月!敷金1ヶ月!(保証会社利用必須)

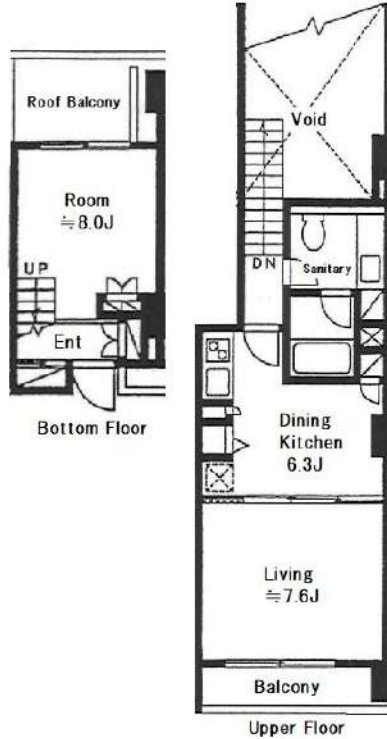

入居可能日	2024年3月上旬	開口向き	南
<p>&lt;専有設備&gt; インターフォン(TVモニター付き)、ディンプルキー、ダブルロック、フローリング、メゾネット、下駄箱、収納スペース、エアコン(2台)、システムキッチン、コンロ口数(2口)、コンロ種類(ガス)、バス・トイレ(別室)、追い焚き、浴室乾燥機、温水洗浄便座、洗面台、給湯、洗濯置き場(室内)、ベランダ・バルコニー、ルーフバルコニー、BS、CS</p>			
<p>※入居可能日は、空き予定の場合室内状況等により延びる可能性もございます。 ※図面と現況が異なる場合は、現況優先とさせていただきます。</p>			

賃貸条件	賃料	170,000円	共益費	9,000円
	敷金	1ヶ月	礼金	1ヶ月
	契約形態	普通借家	契約期間	2年
	更新料	新賃料1ヶ月		

所在地	東京都品川区平塚1丁目7-16			
交通	都営浅草線「戸越」徒歩2分 東急池上線「戸越銀座」徒歩2分			
建物	構造・規模	RC造 6階建		
	築年数	2008年2月	総戸数	64戸
	間取	1LDK	専有面積	48.04㎡
共用設備	外観タイル張り、オートロック、防犯カメラ、24時間緊急対応、宅配ボックス、集合ポスト、エレベーターあり、専用ゴミ置き場あり、駐輪場あり、バイク置場あり			
保証会社利用必須	第1優先保証料	((株)クレディセゾン) 保証料(初回契約時)30%、年間保証料10,000円(1年毎)		
	第2優先保証料	日本セーフティー(株) 初回賃料総額の50%、月額330円(税込)、年間保証料10,000円(1年毎)、賃料滞納時の事務手数料(1回毎)個人770円(税込)法人3,300円(税込)		
	第3優先保証料	フォーシーズ(株)個人/初回賃料総額の150%(初回保証料50%+特別預託金100%)※特別預託金は退去時、滞納家賃が無い場合は借主様へ返金されます。法人/初回賃料総額の100%。月額330円(税込)、年間保証料賃料総額の1ヶ月分(1年毎)		
その他費用	損害保険	要 貸主指定 22,000円 2年		
	鍵交換費	33,000円(税込み)		
退去時費用	室内清掃費	居室専有面積30㎡未満は一律33,000円(税込)、30㎡以上は1㎡あたり1,100円(税込)		
	エアコン清掃費	壁掛け・床置き式1台あたり11,000円(税込)、天井カセット型エアコン1台あたり27,500円(税込)		
備考	<p>■デザイナーズ ■24時間サポート料550円(月額・税込) ■321号室40Bタイプ ■ペット飼育相談※敷金1ヶ月追加(償却1ヶ月/原状回復別途)、成獣時体高50cm以下の小型犬または猫1匹まで ■インターネット※要別途契約・(株)つながりネットコミュニケーションズ (0120-279-033/e-mansion) ■宅配ボックス※利用任意・要別途申込 ■駐車場 要問合せ:Neoパーキング(株) 03-6206-4440 ■大規模修繕工事実施予定(2024/9/1~2025/2/28終了予定)</p>			

**新宿本店** 新宿区新宿3-21-4新宿ニューワークビル1階  
TEL: 03-6279-2032



**みずべや**  
水商売のお部屋

**あずま通り店** 新宿区歌舞伎町1-8-3良川ビル2階  
TEL: 03-6205-5732