

外観

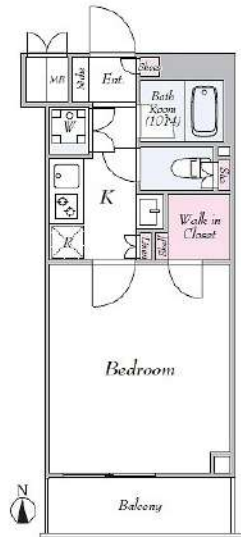

間取り



ループル板橋区役所前

607

賃料	70,500円		
管理・共益費	管理費 15,000円	共益費 0円	
間取り	1K	物件種別	マンション
敷金	-	礼金	1.0ヶ月
交通	都営三田線「板橋区役所前」駅 徒歩 4分 東武東上線「大山」駅 徒歩 9分		
物件所在地	東京都板橋区板橋二丁目55-1		
構造	鉄筋コンクリート造 地下1階付地上14階建 6階部分		
専有面積	25.62㎡	向き	南
築年月	2014年 7月	入居時期	2024年5月上旬
契約期間	2年間（更新可）	原状回復	退去時精算
更新料	新賃料1ヶ月分	更新事務手数料	新賃料0.5ヶ月分+税
損害保険	2年	20,000円	
その他費用	鍵交換代:27500円 安心入居サポート:17600円 引越虫駆除サービス:16500円		
駐車場・駐輪場・バイク置場等の建物設備については下記建物管理会社へお問い合わせ下さい。			
建物管理会社	TFDコミュニティ 03-3582-2652		
保証会社	必須 (あんしん保証等)	初回保証料、賃料等の合計金額の50% 年間更新料、10,000円	
セールスポイント			
設備	モニター付オートロック 防犯カメラ ディンプルキー ダブルロック 分譲タイプ 管理人室 エレベーター 宅配BOX フローリング 風除室 ウォークインクローゼット シューズボックス ガス2ロコン ロ バストイレ別 温水洗浄便座 ガス給湯 室内洗濯機置場 洗面 化粧台 浴室換気乾燥機 24h換気有 システムキッチン 24hゴミ出 し可 敷地内ゴミ置き場 メールボックス エアコン 人感センサー		
備考	※ペット飼育不可		

エントランス



室内



キッチン



バスルーム



※図面と現状が異なる場合は、現状が優先となります。■申込の際はITAMIDBBにてお願いします。■お部屋は原則として「クリーニング中」以外現状渡しです。■保証会社必須(あんしん保証・ルームバンクインシュアなど複数取扱有)。初回保証料は、賃料等の合計金額の50%。年間更新料は10,000円。但し、大手法人契約の場合で保証会社利用しない場合は敷金1か月分増です。■ペット飼育可の物件でペットを飼育する際は、申込書にその旨(種類・数)を記載。敷金1か月分増(退去時償却)。建物管理規約等により制限があります。また管理規約や使用細則等の違反により賃貸借契約が解除となる場合があります。■建物全館禁煙(電子タバコ含む)です。但し、専有部分においては、退去時に天井壁クロスを張替え(借主全額負担)を前提に容認します。■短期違約(1年未満・フリーレント)については契約の場合は1年9か月未満)違約金賃料等の1か月分。■解約予告2か月前。更新料、新賃料1か月分。更新事務手数料0.5か月分(税別)。■駐車場・駐輪場・バイク置場については建物管理会社への空き確認を要します。また、お申し込みは原則別途建物管理会社にお申し込み願います。■楽器使用相談物件可の物件の場合、建物管理規約等の制限があります。使用時間、音量について他の居住者様へのご配慮をお願いします。騒音苦情については、契約解除となる場合があります。■退去時にルームクリーニング、エアコンクリーニング等の費用負担があります。■インターネット回線については入居者様ご自身の責任で利用となります。ご希望の回線が建物に導入されていない場合もございます。■空き予定の場合は、先行契約となります。■空予定の物件の場合、室内写真の提供が出来ない場合があります。





物件名 GENOVIA板橋本町駅前green veil
302号室 Btype

賃料 75,500円

交通 都営三田線「板橋本町」駅 徒歩 2分
東武東上線「中板橋」駅 徒歩 17分
埼京線「十条（東京）」駅 徒歩 22分



- ペット飼育可(小型犬・猫1匹まで)
- 浴室乾燥機付き
- 温水洗浄便座(BT別)
- 独立洗面台完備
- 2口ガスシステムキッチン
- 契約金カード決済可(VISA Masterのみ)
- 電子契約有
- 防犯カメラ、オートロック
- 宅配ボックス
- 二人入居・外国籍相談可能

※ペット飼育の場合敷金1ヵ月追加(解約時償却)。※図面と現況が異なる場合は現況を優先致します。

所在地	東京都板橋区本町38-7			管理費等	管理費 10,000円
所在階	3階	向き	西	敷金/礼金	敷金: 0ヵ月 礼金: 0ヵ月
専有面積	25.44㎡	バルコニー	3.19㎡	入居時期	2024年5月中旬 (2024年4月17日 退去予定)
間取詳細	1K			契約期間	普通借家契約2年(更新料:新賃料1ヵ月)
構造	鉄筋コンクリート造 地上階数 10階			駐車場	無
築年月	2013年8月			駐輪場	自転車:無料(要登録)

<p>・保証会社必須</p> <p>一着手「RBI」初回保証料:40%(ペット飼育時60%)</p> <p>外国籍:80%+外国籍サポート年額10,800円 (※審査により変更有・要確認)</p> <p>★RBI安心サポート: 家賃保証月額料金+家財保険+家賃引落手数料+mamorocca →全て付帯して2,700円/月(税込)</p> <p>二着手「妻相談」</p> <p>・ル・カレッジ 費用38,500円(税込)</p> <p>・経交換費用27,500円(税込)【任意】</p> <p>・消費抗闘+7ヵ月費用11,000円(税込)【任意】</p> <p>・火災保険料→保証会社により変化</p> <p>※1年未満短期解約適用金有、資料+管理費合計額 (法人の場合相談可)</p> <p>※解約予告2ヶ月前(法人の場合相談可)</p>	<p>必要書類</p> <p>《個人契約》 契約者:保険証7-3030-、顔写真付き身分証明書7-3030-、家賃引落口座、銀行印 緊急連絡先:身分証明書7-3030- 保証人:連帯保証人随約書、印鑑証明書、保険証7-3030-、顔写真付き身分証明書7-3030- 《法人契約》 契約者:会社簿本、印鑑証明書/入居者:保険証7-3030-、顔写真付き身分証明書7-3030- 保証人:印鑑証明書、保険証7-3030-、顔写真付き身分証明書7-3030- ※審査の内容によって収入の証明できる書類を提出して頂く場合があります。</p>
--	---

新宿本店 新宿区新宿3-21-4新宿ニュータウンビル1階
TEL:03-6279-2032



みずべや
水商売のお部屋



あずま通り店 新宿区歌舞伎町1-8-3良川ビル2階
TEL:03-6205-5732

クレイシア板橋蓮沼

号室	賃料
603	82,000円

無料インターネットはギガプライズのみ利用可 NURO光別途契約可（借主負担）



画像はイメージです。
※民泊利用不可※

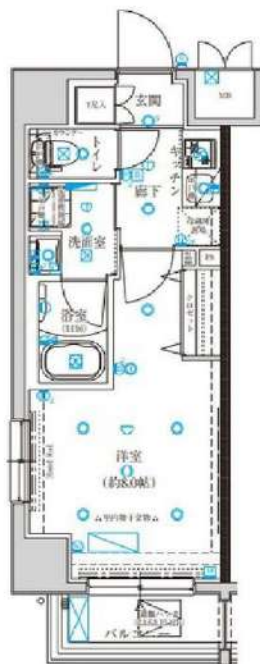

図面が現状と異なる場合は現状優先とします。
更新料:新賃料の1ヶ月分

管理費	10,000円		
敷金	0ヶ月	礼金	1ヶ月
所在地	東京都板橋区 蓮沼町4-2		
交通	都営三田線 本蓮沼 徒歩3分		
構造	鉄筋コンクリート(RC造) 12階建		
専有面積	26.16㎡	開口部方位	南東
総戸数	33戸	間取り	1K
築年月	2020/03	契約期間	2年
入居日	4月中旬 03/19退去(入居中)		
設備等	都市ガス、公共下水、宅配BOX、バス・トイレ別、浴室乾燥機、室内洗濯機置き場、角部屋、ペット相談、ガスコンロ、コンロ2口、バルコニー、エレベーター、エアコン、独立洗面台、防犯カメラ、温水洗浄便座、ネット無料、グリル、2面採光、モニタ付オートロック、ゴミ置場、シリンダーキー(ディンプル)、ダブルロッカー、24時間緊急通報システム		
備考	※365日以内の解約の場合、短期解約違約金 賃料(管理費込) 1ヶ月分 ※更新事務手数料:新賃料の0.5ヶ月分 ※ルームクリーニング代(退去時支払)48,400円(税込) FAST ASSIST24/月額: 850円(税込) 室内除菌消臭代: 5,500円(税込) 鍵交換料: 30,800円(税込) 保険料: 20,000円 2年 解約予告: 1ヶ月前		

- 保証会社加入必須
- 新日本信用保証
 - ①初回賃料総額40% (年額1万円)
 - ②初回賃料総額80% (年額無)
 - ③学生プラン初回3万円4年間年額無 (5年目~年額1万円)※要学生証コピー
口座振替手数料 216円(税込)/月 ※初回引落分のみ416円(税込)
 - クレディセゾン
 - ①初回賃料総額40% (年額1万円更新)
※賃料(管理費込)が15万円以上年額1.4万円
 - ②学生プラン初回1.5万円年額1万円※要学生証コピー

新宿本店 新宿区新宿3-21-4新宿ニュータワービル1階
TEL: 03-6279-2032



みずべや
水商売のお部屋



あずま通り店 新宿区歌舞伎町1-8-3良川ビル2階
TEL: 03-6205-5732



外観

アルテシモ フラン

ペット可! ネット無料!

202号室 3月下旬入居可能!

駐輪場について

空き確認は
共有部管理会社にご連絡下さい。
G&G Community
TEL:03-5201-3383

JR山手線「大塚駅」徒歩9分
東京さくらトラム(都電荒川線)「巣鴨新田駅」徒歩6分
東京外口丸の内線「新大塚駅」徒歩16分

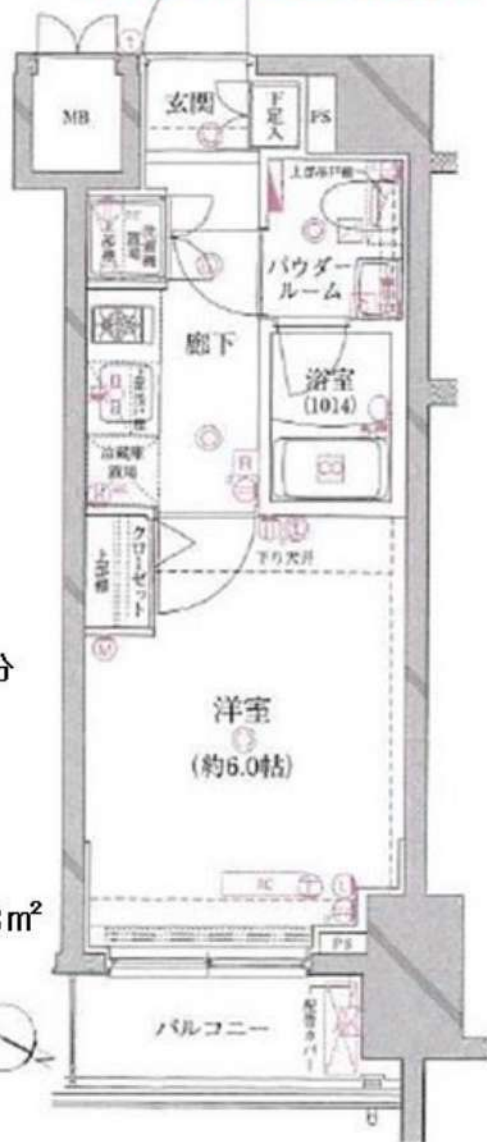

21.23m²

賃料	85,000円		
管理費	18,000円	敷金	0ヶ月
保証金	なし	礼金	1ヶ月
償却	なし	更新料	新賃料の1ヶ月分
所在地	〒170-0004 東京都豊島区北大塚3-17-3		
構造	RC 地上9階建	総戸数	22戸(管理室1戸含む)
種別	マンション	階数	1K
完成年月	2013年10月	専有面積	21.23m ²
電気	東京電力	ガス	有(都市ガス)
排水	有(公営水道)	水道	有(公共下水道)
台所	システムキッチン	給湯	●
コンロ	ガスコンロ(2口)	遮音システム	
トイレ	温水洗浄便座	洗濯乾燥機	●
浴室	有(バス・トイレ別)	オートロック	●
洗面台	有	エレベーター	●
洗濯場	室内	圧アンテナ(別地契約)	●
エアコン	冷暖房1基	地デジ付	●
インターホン	モニター付オートロック	有線放送	
付帯環境	光ファイバー	バルコニー	●

備考
 (保証会社加入条件あり)
 《セボス》初回保証料40%(1年毎更新保証料なし、月額保証料800円)
 →29(木)17時以降の申込により初回保証料50%に変更となります。
 《フレミアライブ》初回保証料100%(1年毎更新保証料なし、月額保証料940円)
 (定期解約違約金あり:1年未満解約時、賃料1ヶ月分)
 (退去時クリーニング代:55,000円(税込) ※退去時請求
 (入居時鍵交換代:27,500円(税込)
 (24時間緊急サポート:22,000円(税込)
 (家財保険:20,000円/2年間
 (事務手数料:11,000円(税込)
 (更新料:新賃料の1ヶ月分+契約更新事務手数料22,000円(税込)
 (解約予告:2ヶ月前
 (インターネット使用料無料

ペット飼育可
 ・小型(成犬時 体長50cm、体重10kg以下)敷金+1ヶ月
 猫敷金+2ヶ月

新宿本店 新宿区新宿3-21-4新宿ニューターワビル1階
TEL:03-6279-2032



みざゑばや
水商売のお部屋



あずま通り店 新宿区歌舞伎町1-8-3良川ビル2階
TEL:03-6205-5732

外観



間取り

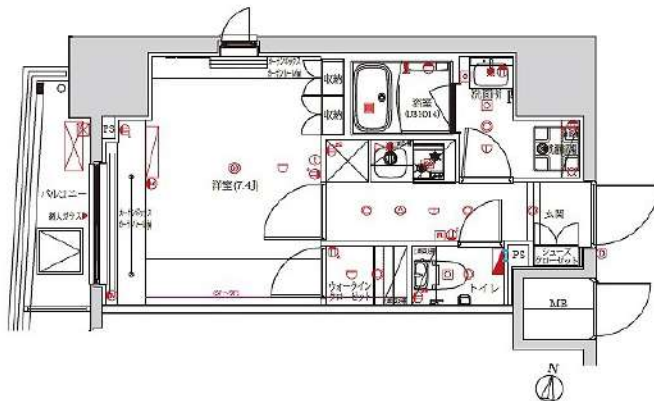

フェルクルールプレスト池袋WEST

403

賃料	100,000円		
管理・共益費	管理費 15,000円	共益費 0円	
間取り	1K	物件種別	マンション
敷金	-	礼金	1.0ヶ月
交通	東京メトロ有楽町線・副都心線「要町」駅 徒歩 6分 JR山手線「池袋」駅 徒歩10分		
物件所在地	東京都板橋区南町14-4		
構造	鉄筋コンクリート造	地上14階建	4階部分
専有面積	25.61㎡	向き	西
築年月	2019年 8月	入居時期	2024年5月中旬
契約期間	2年間（更新可）	原状回復	退去時精算
更新料	新賃料1ヶ月分	更新事務手数料	新賃料0.5ヶ月分+税
損害保険	2年	20,000円	
その他費用	鍵交換代:27500円 安心入居サポート:17600円 引越虫駆除サービス:16500円		
駐車場・駐輪場・バイク置場等の建物設備については下記建物管理会社へお問い合わせ下さい。			
建物管理会社	日神管財 03-5360-2081		
保証会社	必須 (あんしん保証等)	初回保証料、賃料等の合計金額の50% 年間更新料、10,000円	
セールスポイント	ペット可 (成長時の体長50cm・体重10kg以下の犬及び猫1匹まで)		
設備	BS CS モニター付オートロック 防犯カメラ ディンプルキー ダブルロック 分譲タイプ 管理人室 エレベーター 宅配BOX フローリング 風除室 ウォークインクローゼット シューズボックス ガス2ロコンロ バストイレ別 温水洗浄便座 ガス給湯 室内洗濯機置場 洗面化粧台 独立洗面所 浴室換気乾燥機 24h換気有 システムキッチン 敷地内ゴミ置き場 メールボックス エアコン 人感センサー		
備考	※インターネット使用料無料		

エントランス



室内



キッチン



バスルーム



※図面と現況が異なる場合は、現況が優先となります。■申込の際はITAMIDBBにてお願いします。■お部屋は原則として「クリーニング中」以外現状渡しです。■保証会社必須(あんしん保証・ルームバンクインシュアなど複数取扱有)。初回保証料は、賃料等の合計金額の50%。年間更新料は10,000円。但し、大手法人契約の場合で保証会社利用しない場合は敷金1か月分増です。■ペット飼育可の物件でペットを飼育する際は、申込書にその旨(種類・数)を記載。敷金1か月分増(退去時償却)。建物管理規約等により制限があります。また管理規約や使用細則等の違反により賃貸借契約が解除となる場合があります。■建物全館禁煙(電子タバコ含む)です。但し、専有部分においては、退去時に天井壁クロスを張替え(借主全額負担)を事前に承諾します。■短期違約(1年未満・フリーレントが適用中の物件の場合は1年9か月未満)違約金賃料等の1か月分。■解約予告2か月前。更新料、新賃料1か月分。更新事務手数料0.5か月分(税別)。■駐車場・駐輪場・バイク置場については建物管理会社への空き確認を要します。また、お申し込みは原則別途建物管理会社にお申し込み願います。■楽器使用相談物件可の物件の場合、建物管理規約等の制限があります。使用時間、音量についての居住者様へのご配慮をお願いします。騒音苦情については、契約解除となる場合があります。■退去時にルームクリーニング、エアコンクリーニング等の費用負担があります。■インターネット回線については入居者様ご自身の責任で利用となります。ご希望の回線が建物に導入されていない場合もございます。■空き予定の場合は、先行契約となります。■空き予定の物件の場合、室内写真の提供が出来ない場合があります。



貸マンション

椎名町駅

ガリシア南長崎(ミナミナガサキ) 206

間取り
1K

専有面積
26.03㎡

築年月
2022年06月



デザイナーズマンション 角部屋！！

チェックポイント！

主要採光面：西向き住宅可、SOHO使用可、ペット相談、小型犬可、猫可(1匹につき敷金1ヶ月追加)、二人入居可、デザイナーズ外観、タイル張り、常時ゴミ出し可能、分譲タイプ、角部屋、24時間換気システム、閑静な住宅街、B・T別シャワー、浴室暖房、浴室乾燥機、トイレ温水洗浄便座、洗面所洗面台シャワー付洗面化粧台、洗面所独立ガスコンロ付、2口コンロシステムキッチン収納スペース、全居室収納、クローゼット、シューズボックス、室内洗濯機置場、洗濯機置場、給湯、都市ガス、フローリング、冷暖房、エアコン、全居室エアコン、C.S、B.S端子、MMコンセント、インターネット対応、インターネット使用料無料、ダブルロックドアオートロック、モニタ付。

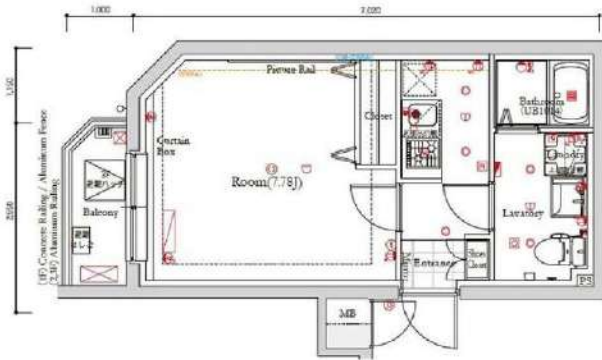

物件種目	貸マンション
最寄駅	椎名町
間取タイプ	1K
賃貸条件	賃料 101,500円
	礼金なし 敷金なし 保証金なし

物件所在地	東京都豊島区南長崎 2丁目 12-7		
交通	西武池袋・豊島線 椎名町 徒歩7分		
建物	建物名	ガリシア南長崎(ミナミナガサキ) 206	
	構造・規模	RC 5階建/2階部分	
	使用部分積	26.03㎡	
	間取内訳	洋 7.7	
築年月	2022年06月	契約期間	2年
管理費等	なし 共益費12,000円/月		
駐車場			
現況	居住中 2024年03月18日退去予定	入居可能時期	2024年4月上旬予定
設備	B・T別シャワー浴室暖房浴室乾燥機トイレ温水洗浄便座洗面所洗面台シャワー付洗面化粧台洗面所独立ガスコンロ付2口コンロシステムキッチン収納スペース全居室収納クローゼットシューズボックス室内洗濯機置場洗濯機置場給湯都市ガスフローリング冷暖房エアコン...		
保険等	要 2,000円		
備考	火災保険及び緊急24時間駆け付け、優待サービス等が付帯した入居者様への安心サービス「BR1プライムサービス」への加入が必須となります(月額2,000円) お申込は「イタンジBB」よりお手続きください。更新事務手数料：新賃料0.5ヶ月 BR1プライムサービス：2,000円/月 更新料：新賃料1ヶ月 賃貸保証：加入要(個人) ①株式会社ジャックス初回合計家賃50%、1%/月、10、500円/年②エポスカード③ニッポンインシュア④ルームバンクインシュア⑤にじいるインシュア※法人は②※外国籍の方は③※詳細はA T B B参照 鍵交換代等：有 38,500円〜 利用駅1：都府大 江戸線 南長崎 徒歩10分		

新宿本店

新宿区新宿3-21-4新宿ニューターワビル1階
TEL: 03-6279-2032



みずべや
水商売のお部屋



あずま通り店

新宿区歌舞伎町1-8-3良川ビル2階
TEL: 03-6205-5732

FOR RENT

グラントウールス巣鴨 1002号室

山手線巣鴨駅 徒歩2分

都営三田線巣鴨駅 徒歩2分
丸ノ内線新大塚駅 徒歩17分

礼金 0

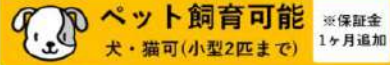
専有部
VR内見共用部
VR内見

洗面台 独立

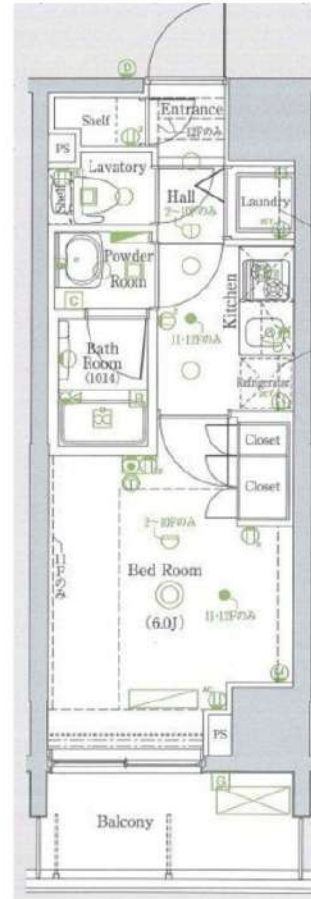

専有部のくさ内見はマンション内の同タイプの別部屋です。
間取り・建具の色等が実際の部屋と異なる場合があります。



項目	内容	項目	内容
賃料	107,000円	管理費	10,000円
間取	1K	専有面積	壁芯21.76㎡
保証金	1ヵ月	礼金	0ヵ月
敷金	0ヵ月	更新料	1ヵ月

住居表示	東京都豊島区巣鴨1丁目27-10		
建築構造	鉄筋コンクリート地上12階	所在階	10階
入居日	相談	建物竣工	2012年6月
現況	居住中	退去予定日	2024年3月30日
ペット飼育	可能	くらしーど24	2年16,500円
火災保険料	少額短期保険 2年18,000円～	鍵交換代	22,000円

設備	オートロック	温水洗浄便座	エレベーター付	パストイレ別	独立洗面台設置	宅配ボックス付き
設備	ペット可	エアコン付	ワンルームキー	浴室乾燥機	2口コンセント	Wi-Fi対応

備考

- インターネット「Ucom光」(別途契約)
- 保証金は貸主受領時に全額償却されます。預かり金ではありません。退去時原状回復で借主が負担すべき費用の内、保証金の額までは貸主負担に変更することとし、借主への請求から差し引かれます。
- 保証会社必須 ■解約2ヶ月前予告 ■短期解約違約金有
- ペット飼育の場合保証金1ヶ月追加 ■入居審査後、インターネット・電気・ガス・水道のご利用に関し、業者よりお電話させていただきます。
- 居住中・完成前の物件は全て先行契約になります。
- 駐輪場・駐車場等の確認は共用部管理会社へお問い合わせください。
- 共用部管理会社：(株)日本コミュニティー 03-5366-1222

保証会社	【初回】賃料+管理費合計の50%	58,500円
第1候補	【月次】賃料+管理費合計の1.5%	1,755円

※図面と現況が異なる場合は、現況を優先致します。

新宿本店

新宿区新宿3-21-4新宿ニューターワビル1階
TEL: 03-6279-2032みずべや
水商売のお部屋

あずま通り店

新宿区歌舞伎町1-8-3良川ビル2階
TEL: 03-6205-5732

PREMIUM CUBE 池袋本町 202

物件種別	間取り	賃料	管理費等
マンション	1DK	119,500円	15,000円

【インターネット無料:シーファイブ】高級分譲賃貸マンション ペット可 ドッグラン付き物件

【インターネット無料:シーファイブ】高級分譲賃貸マンション ペット可 ドッグラン付き物件

敷金/保証金	119,500円	礼金/権利金	119,500円
敷引/償却金	119,500円	更新料	1.5ヶ月(新賃料)
更新事務手数料			
その他費用			
物件所在地	東京都豊島区池袋本町3丁目17-12		
交通	東武東上線 下板橋駅 徒歩6分 都営三田線 新板橋駅 徒歩15分 山手線 池袋駅 徒歩21分		
間取り詳細	洋室 4.30畳		
構造	鉄筋コンクリート 2階 / 7階建		
面積	30.56㎡	向き	西
築年月	2023年9月	契約期間	普通借家契約 2年
退去日		入居時期	2024年2月8日
駐車場	バイク置き場		
設備	浴室乾燥、ガス給湯、バス・トイレ別、CS、シャワー、2口コンロ、ガスキッチン、温水洗浄便座、エアコン、室内洗濯機置場、押入、BS、シューズボックス、モニタ付オートロック、洗面化粧台、ネット使用料不要、クローゼット、フローリング、2F以上、トイレ有、ガスコンロ、防犯ガラス、ユニットバス、バス有、追い焚き風呂、システムキッチン、TVインターホン、デザイナーズ、エレベーター、外壁タイル張り、宅配BOX、防犯カメラ		
入居諸条件	ペット可、事務所不可、二人入居可		
損害保険	要 25,000円(2年)		
保証会社	必須 保証会社必須/～50%		
備考	■入居中サポート/21450円 ■抗菌代/17600円 ■事務手数料/11000円 ■保証会社必須/～50% ■保険/25000円 ■鍵費用/25300円 ■契約期間(2年普借)※違約金有☆AZPの賃料+1万円でスーパーゼロプラン適用★0 ■ペット飼育時条件有		

外観



その他



間取り図



新宿本店

新宿区新宿3-21-4新宿ニュータワービル1階
TEL: 03-6279-2032



みずばば
水商売のお部屋



あずま通り店

新宿区歌舞伎町1-8-3良川ビル2階
TEL: 03-6205-5732

FOR RENT

DIPS大山中丸町 402号室

東武東上線大山駅 徒歩9分

有楽町線要町駅 徒歩16分

山手線池袋駅 徒歩18分

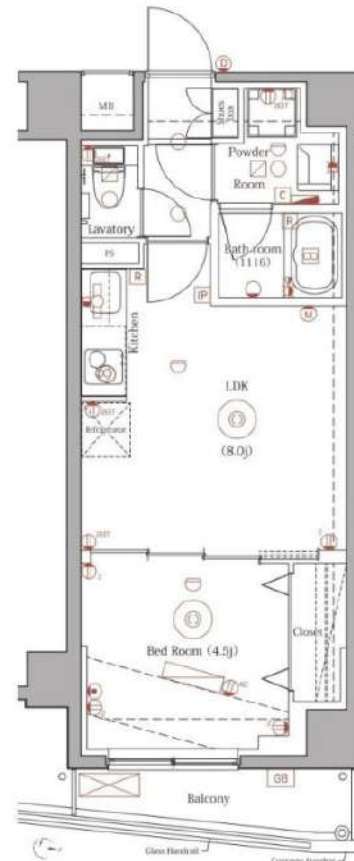
Wi-Fi
インターネット無料スマート家電
コントローラー設置
外出先から
エアコンを
つけられます！TVモニター付
オートロック浴室
乾燥機宅配
ボックス付ペット飼育可能
犬・猫可(小型2匹まで)
※保証金
1ヶ月追加専有部のVR内見はマンション内の
同タイプの別部屋です。
間取り・建具の色等が実際の部屋と
異なる場合があります。共用部
VR内見専有部
VR内見

※図面と現況が異なる場合は、現況を優先致します。

新築分譲賃貸マンション

賃料	128,000円	管理費	15,000円
間取	1LDK	専有面積	壁芯32.48㎡
保証金	1ヵ月	礼金	0ヵ月
敷金	0ヵ月	更新料	1ヵ月

住居表示	東京都板橋区中丸町 39-14		
建築構造	鉄筋コンクリート地上8階	所在階	4階
入居日	期日指定2024年02月22日	建物竣工	2023年6月
現況	空家	退去予定日	-
ペット飼育	可能	くらしーど24	2年16,500円
火災保険料	少額短期保険 2年18,000円~	鍵交換代	22,000円
設備			
備考	<ul style="list-style-type: none"> ■インターネット「シーファイブ、Wi-Fi」(無料) ■保証金は貸主受領時に全額償却されます。預かり金ではありません。退去時原状回復で借主が負担すべき費用の内、保証金の額までは貸主負担に変更することとし、借主への請求から差し引かれます。 ■保証会社必須 ■解約2ヶ月前予告 ■短期解約違約金有 ■ペット飼育の場合保証金1ヶ月追加 ■入居審査後、インターネット・電気・ガス・水道のご利用に関し、業者よりお電話させていただきます。 ■駐輪場・駐車場等の確認は共用部管理会社へお問い合わせください。 ■共用部管理会社：株式会社ニティー 03-5366-1222 ■鍵交換代は、鍵代のことです。 ■居住中・完成前の物件は全て先行契約になります。 ■新築物件に関しては引越し業者は「株式会社サカイ引越センター」指定に 		
保証会社	【初回】賃料+管理費合計の50%	:	71,500円
第1候補	【月次】賃料+管理費合計の1.5%	:	2,145円

新宿本店

新宿区新宿3-21-4新宿ニュータウンビル1階
TEL: 03-6279-2032みずべや
水商売のお部屋

あずま通り店

新宿区歌舞伎町1-8-3良川ビル2階
TEL: 03-6205-5732