

総武線亀戸駅 徒歩9分 東武亀戸線亀戸水神駅 徒歩2分  
東武亀戸線東あずま駅 徒歩12分

FR :

クレヴィスタ亀戸III 407

東京都江東区亀戸8丁目15-3

構造 鉄筋コンクリート10階建

面積 25.55㎡

竣工 2020年1月

間取り 1K



退去予定日：2024/02/29  
方角：西



※タイプにより床・建具の色が異なりますので必ず現地をご確認ください。

セールスポイント

「クレヴィスタ亀戸III」：江東区エリアの新居にピッタリ。共用部には宅配ボックス・ゴミ出し24時間OKなど様々な設備やサービスが揃っているので便利です。フローリングの木の風合いが美しい物件となっています。交通アクセスの充実した住まいをお求めなら、総武線亀戸周辺でお部屋探しをしてはいかがでしょうか。きっとお客様のライフスタイルに合った暮らしが可能で

スマートホーム

スマホアプリ「Space Core」で利用可。お部屋により設置されている機器が異なる場合や、非設置の物件もございますので現地をご確認ください。【機能】①スマートロック②温湿度センサー③室内防犯カメラ④赤外線家電操作機能⑤管理会社とのチャット機能など

※図面と現況が異なる場合は現況優先になります。



▼賃貸借条件

賃料	87,500円
共益費	15,000円
契約期間	2年
更新料	新賃料の1ヶ月
▼その他条件	
ペット	相談
法人	可
外国籍	留学生(語学/専/短) 敷金+1.5 社会人・大学生 敷金+1

※法人(保証会社不可):敷金+2ヶ月/礼金+2ヶ月  
※水・風可:敷金+1ヶ月  
※2人同居:敷金+1ヶ月  
※ペット:小型犬+1ヶ月/猫+1.5ヶ月(償却)  
※不動産業者入居不可(連保も不可)  
※民泊転貸禁止  
※先着申込可・先行契約不可

▼初期費用

敷金	0ヶ月
礼金	0ヶ月
保証:イオースカート	緊急連絡先40%
保証:ルームバンク 口振手数料¥330	緊急連絡先40%
保証:GTN	GTN 外国籍の方エポスグローバルプラン 総額家賃の100% +月次費用 総額家賃の2%
その他月額費用	リビングアシスト総合保険 800円
室内清掃費用	44,000円
鍵交換代	33,000円
その他初期費用	書類作成代 11,000円
入居時期	予定2024年3月中旬

新宿本店

新宿区新宿3-21-4新宿ニュータウンビル1階  
TEL : 03-6279-2032



みずべや  
水商売のお部屋



あずま通り店

新宿区歌舞伎町1-8-3良川ビル2階  
TEL : 03-6205-5732





JR中央・総武線各駅停車、東武亀戸線  
 「亀戸」駅徒歩12分 「亀戸水神」駅徒歩10分 「小村井」駅徒歩10分



【物件概要・契約条件】  
 名称：クレヴィスタ亀戸VI 構造：RC造9階建  
 所在地：江東区亀戸4-29-6 建築：2022/7/29  
 資料：下表 敷金：0ヶ月 礼金：0ヶ月 共益費：15,000円  
 更新料：1ヶ月分 リビングアシスト総合保険：800円（月額）  
 書類作成代：11,000円 鍵交換代：33,000円  
 清掃費：44,000円※契約時払 バイク置場：1台5,000円  
 保証料：保証会社加入要 資料共益費合計額の40%  
 【設備】  
 カラーモニター付オートロック、EV、メールBOX、宅配BOX、  
 防犯カメラ、ドアスコープ、24時間利用可ゴミ置場、  
 BSCS110\*アンテナ有、増圧直結給水方式、自動火災報知機、  
 駐輪場1台無料、24時間換気、ダブルロック錠、洗面化粧台、  
 レンジフード、システムキッチン、2口コンロ、エアコン、  
 給湯器、温水洗浄トイレ、浴室換気乾燥機

号室	賃料	タイプ	方角	状況
802	88,000	C2	北西	現空
605	87,000	A	北西	現空
401	86,000	D	南	現空
302	85,000	C2	北西	現空
202	84,000	C2	北西	現空

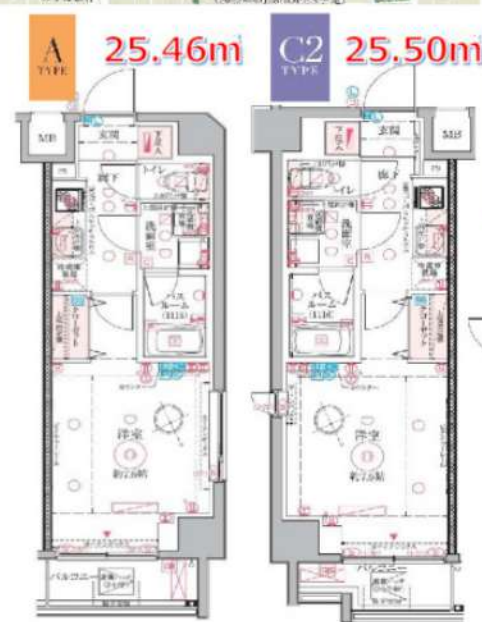

部屋の中でも外出先でも、様々な家電をコントロールすることが可能に。  
 より快適で、よりスマートな毎日の暮らしを実現します。  
 【スマートホームデバイス】スマホアプリで利用可能  
 （詳細は上記記載のとおり）  
 ※スマートロックは、電池式の為、外出の際は必ず物理  
 キーをお持ちください。外出後に電池が消耗すると、  
 暗証番号で開錠できなくなる事があります。  
 物理キーを持たずに外出して鍵を開けられなくなった  
 場合、当社まで鍵を借りに来て頂く必要があります。

東京イーストエリアの居住都市、  
 江東区亀戸に描く粋な暮らし。  
 両国から錦糸町、そして亀戸へ。JR総武線沿いに息づく成熟した繁華  
 街と住宅街には、東京イーストエリアならではの心地よい生活文化があり  
 ます。亀戸駅北部へ広がる居住区は、情緒豊かな商店街の雰囲気  
 に、東京スカイツリーエリアの洗練された都市景観が調和。新しさも懐  
 かしさも味わえる、ここにしかない粋な東京ライフがはじまります。



新宿本店

新宿区新宿3-21-4新宿ニューターワビル1階  
 TEL: 03-6279-2032



みずべや  
 水商売のお部屋



あずま通り店

新宿区歌舞伎町1-8-3良川ビル2階  
 TEL: 03-6205-5732



# ラフィスタ錦糸町 II 301

物件種別	間取り	賃料	管理費等
マンション	1R	91,500円	15,000円

**【Wi-Fiインターネット無料!※FGBB】高級分譲賃貸マンション 人気の角部屋二面採光!9.4帖で広々開放的なお部屋!**

【Wi-Fiインターネット無料!※FGBB】高級分譲賃貸マンション 人気の角部屋二面採光!9.4帖で広々開放的なお部屋!

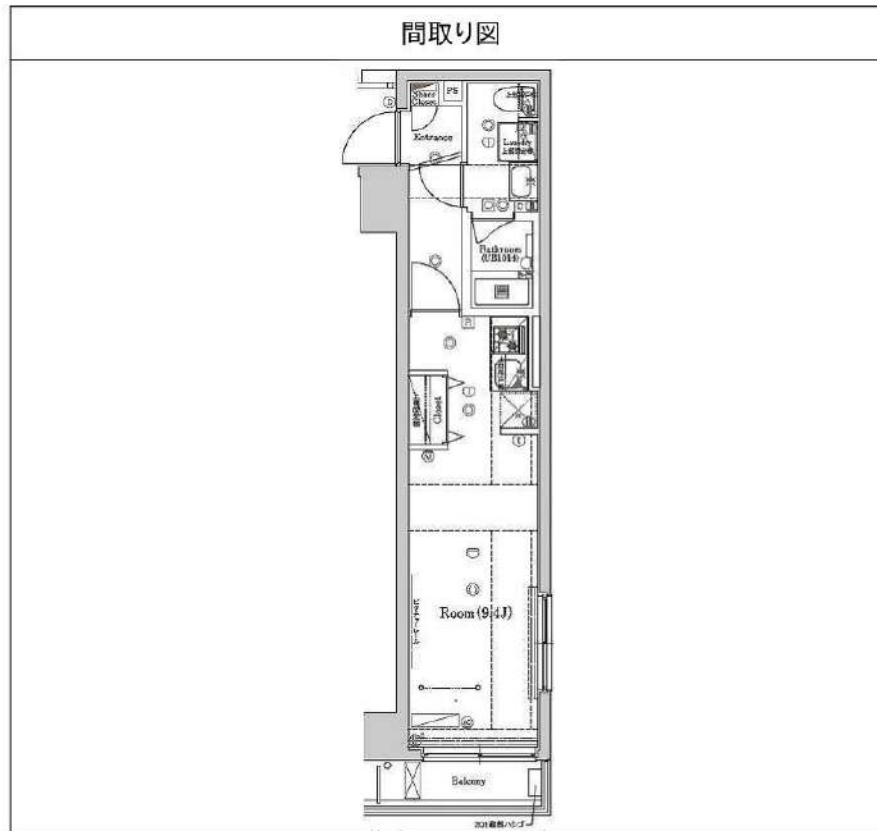

敷金/保証金	0円	礼金/権利金	0円
敷引/償却金	0円	更新料	0ヶ月(新賃料)
更新事務手数料			
その他費用			
物件所在地	東京都江東区毛利2丁目10-10		
交通	中央・総武線各停 錦糸町駅 徒歩7分 都営新宿線 住吉駅 徒歩7分 東京メトロ半蔵門線 錦糸町駅 徒歩7分		
間取り詳細			
構造	鉄筋コンクリート 3階 / 7階建		
面積	25.71㎡	向き	西
築年月	2019年7月	契約期間	普通借家契約 2年
退去日		入居時期	2024年1月5日
駐車場	駐輪場 バイク置き場		
設備	浴室乾燥, ガス給湯, バス・トイレ別, CS, 押入, 2口コンロ, ガスキッチン, 温水洗浄便座, エアコン, 室内洗濯機置場, シャワー, BS, シューズボックス, モニタ付オートロック, 洗面化粧台, ネット使用料不要, クローゼット, フローリング, トイレ有, ガスコンロ, ユニットバス, ガスコンロ設置済, バス有, システムキッチン, TVインターホン, デザイナーズ, エレベーター, 外壁タイル張り, 宅配BOX		
入居諸条件	二人入居可		
損害保険	要 23,000円 (2年)		
保証会社	可 保証会社必須/～50%		
備考	★契約金は家賃と保険※仲手別途 ■入居中サポート/1500円/月 ■保険/23000円 ■保証会社必須/～50% ■短期解約違約金有 ■鍵費用/22000円(退去時請求) ■更新事務手数料22000円 ■保証会社更新料は借主負担		

※図面と異なる場合は現況を優先となります。

**新宿本店** 新宿区新宿3-21-4新宿ニュータワービル1階  
TEL: 03-6279-2032



**みずべや**  
水商売のお部屋



**あずま通り店** 新宿区歌舞伎町1-8-3良川ビル2階  
TEL: 03-6205-5732

☆最新の空室情報はイタンジBBへ ☆

☆募集図面の詳細はイタンジBBを ☆  
ご覧下さい!

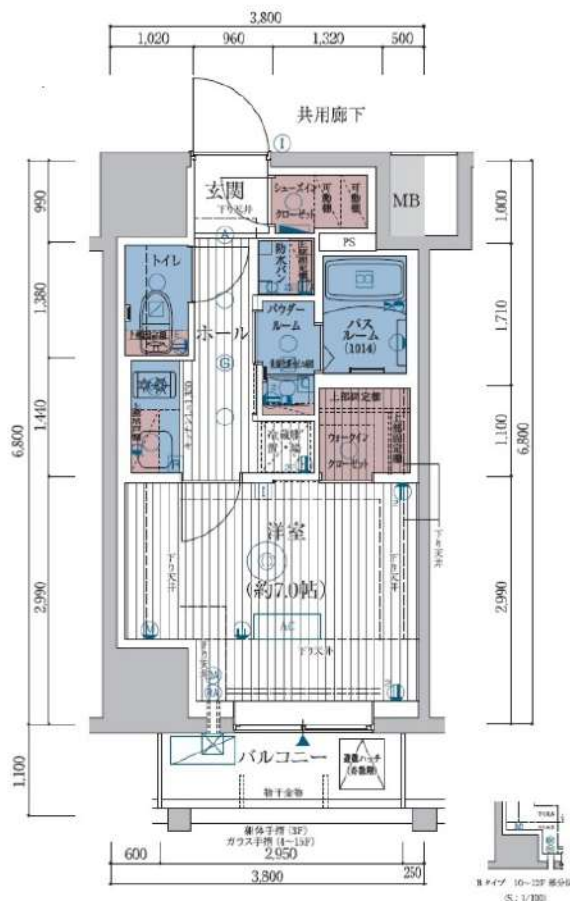

間取り	1K
賃料	93,800円
管理費	10,200円
敷金 礼金	礼金 1ヶ月・敷金 1ヶ月

所在	東京都江東区亀戸4丁目20番12号		
間取詳細			
構造・階建	14階 / 地上15階建、地下0階		
専有面積	25.84㎡	物件種別	マンション
築年月	2020年10月	開口向き	南
入居時期		更新料	
損保	要	連帯保証人	保証人不要
契約期間	普通借家2年		
保証会社	(オリコフォレントインシュア) 保証料(初回契約時)50%、保証料(月額)1.5%、		
駐車場			
入居諸条件	二人入居可、外国人可、ナイトワーク可		
その他費用	ペット飼育時消毒費22,000円(退去時)		
設備	室内洗濯機置き場、バストイレ別、コンロ2口、エアコン付き、洗面所独立、エアコン1基、分譲タイプ、オートロック、エレベーター		
備考	・クリーニング代 m数×2,750円(税込)・鍵交換代 33,000円・安心クラブ入会金 5,500円 月額880円 ・契約事務手数料 10,000円・更新料 少額短期保険料 ・40㎡未満 18,000円・40㎡以上 22,500円		

※お申し込み後、審査の結果お断りさせていただく場合がございます。 ※現況と図面に相違がある場合は、現況優先となります。 ※入居可能日は、変更となる可能性がございます。

有効期限:2023/12/27

**新宿本店** 新宿区新宿3-21-4新宿ニューパークビル1階  
TEL: 03-6279-2032



**みずべや**  
水商売のお部屋



**あずま通り店** 新宿区歌舞伎町1-8-3良川ビル2階  
TEL: 03-6205-5732



# ハーモニーレジデンス東京大島ザ・ガーデン 406

物件種別	間取り	賃料	管理費等
マンション	1DK	96,500円	15,000円

## 【Wi-Fiインターネット無料※FGBB※】ペット1匹飼育可能!築浅高級賃貸レジデンス

【Wi-Fiインターネット無料※FGBB※】ペット1匹飼育可能!築浅高級賃貸レジデンス

### 外観



### その他



※図面と異なる場合は現況を優先となります。

### 間取り図



敷金/保証金	0円	礼金/権利金	96,500円
敷引/償却金	0円	更新料	1.5ヶ月(新賃料)
更新事務手数料			
その他費用			
物件所在地	東京都江東区大島2丁目36-14		
交通	都営新宿線 西大島駅 徒歩4分 中央・総武線各停 亀戸駅 徒歩9分 中央・総武線各停 錦糸町駅 徒歩19分		
間取り詳細	DK 5.50畳, 洋室 4.00畳		
構造	鉄筋コンクリート 4階 / 8階建		
面積	25.66㎡	向き	東
築年月	2021年12月	契約期間	普通借家契約 2年
退去日		入居時期	2024年2月13日
駐車場	バイク置き場		
設備	24時間換気システム, 浴室乾燥, ガス給湯, バス・トイレ別, CS, シャワー, 2口コンロ, ガスキッチン, 温水洗浄便座, エアコン, 室内洗濯機置場, 押入, BS, シューズボックス, モニタ付オートロック, 洗面化粧台, ネット使用料不要, クローゼット, フローリング, トイレ有, ガスコンロ, ユニットバス, パス有, システムキッチン, TVインターホン, デザイナーズ, エレベーター, 外壁タイル張り, 宅配BOX		
入居諸条件	ペット可, 事務所不可, 二人入居可		
損害保険	要 22,000円 (2年)		
保証会社	可 保証会社必須~50%(最低保証料5万円)		
備考	■入居中サポート/21450円 ■抗菌代/17600円 ■事務手数料/11000円 ■保証会社必須~50%(最低保証料5万円) ■保険/22000円 ■鍵費用/22000円 ■契約期間(2年普借) ※違約金有 ☆AZPの賃料+1万円でスーパーゼロプラン適用★0 ■ペット飼育時条件有		

新宿本店 新宿区新宿3-21-4新宿ニュータワービル1階  
TEL: 03-6279-2032



みずばや  
水商売のお部屋



あずま通り店 新宿区歌舞伎町1-8-3良川ビル2階  
TEL: 03-6205-5732

# HY's 住吉 II 0201

物件種別	間取り	賃料	管理費等
マンション	1K	98,500円	8,000円

**インターネット Wi-Fi 無料!!**

ライブズでんき加入で電気代1ヶ月分無料!!  
【※内見予約はいい生活スクエアよりお願いします。】

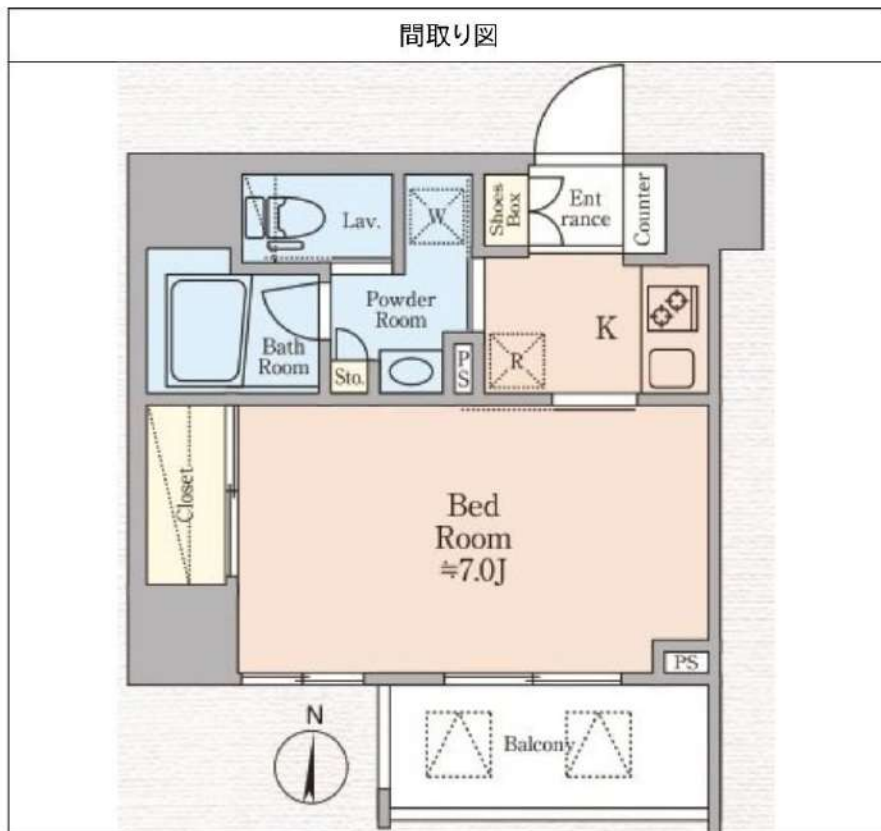

敷金/保証金	0円	礼金/権利金	0円
敷引/償却金		更新料	1.5ヶ月 (新賃料)
更新事務手数料			
その他費用	[一時金] 事務手数料: 11,000円, 鍵交換代: 38,500円 [月次費用] naviサポート: 990円 [備考] 解約予告2ヶ月前・更新料1.5ヶ月		
物件所在地	東京都江東区扇橋1丁目14番12		
交通	東京メトロ半蔵門線 住吉駅 徒歩10分 都営新宿線 住吉駅 徒歩10分 都営大江戸線 清澄白河駅 徒歩12分		
間取り詳細	洋室 7.00		
構造	鉄筋コンクリート 2階 / 11階建		
面積	26.43㎡	向き	南
築年月	2019年11月10日	契約期間	普通借家契約 2年
退去日		入居時期	2024年1月中旬 予定
駐車場			
設備	24時間換気システム, 2口コンロ, BS, CS, TVインターホン, エアコン, ガスコンロ設置済, ガス給湯, クローゼット, システムキッチン, シューズボックス, ネット使用料不要, バス・トイレ別, マルチメディアコンセント, 温水洗浄便座, 火災報知機, 室内洗濯機置場, 人感照明センサー, 洗面化粧台, 全室照明付き, 浴室乾燥, 浴室暖房, エレベーター, 宅配BOX, 敷地内ゴミ置き場		
入居諸条件	ペット相談, 楽器使用不可, 事務所不可, 法人可		
損害保険	要 フレックス少額短期保険 18,000円 (2年)		
保証会社	必須 初回保証料(賃料+管理費+naviサポート等)×50%(外国籍の方80%)月次保証料1%		
備考	【申込審査時に本人確認のご連絡を致します。】インターネット Wi-Fi 無料!! ☆ペット飼育 猫・小型犬1匹まで可 飼育時、別途敷金1ヶ月 短期解約違約金有(1年未満解約の場合賃料の1ヶ月分) ライブズでんき加入で電気代1ヶ月分無料!!【※内見予約はいい生活スクエアよりお願いします。】入居者様専用アプリ(いい生活Home)の登録が必須となっております。		

※図面と異なる場合は現況を優先となります。

新宿本店

新宿区新宿3-21-4新宿ニュータワービル1階  
TEL: 03-6279-2032



みずべや  
水商売のお部屋



あずま通り店

新宿区歌舞伎町1-8-3良川ビル2階  
TEL: 03-6205-5732



# SYFORME亀戸

JR中央・総武線「亀戸」徒歩5分  
東武亀戸線「亀戸」徒歩5分

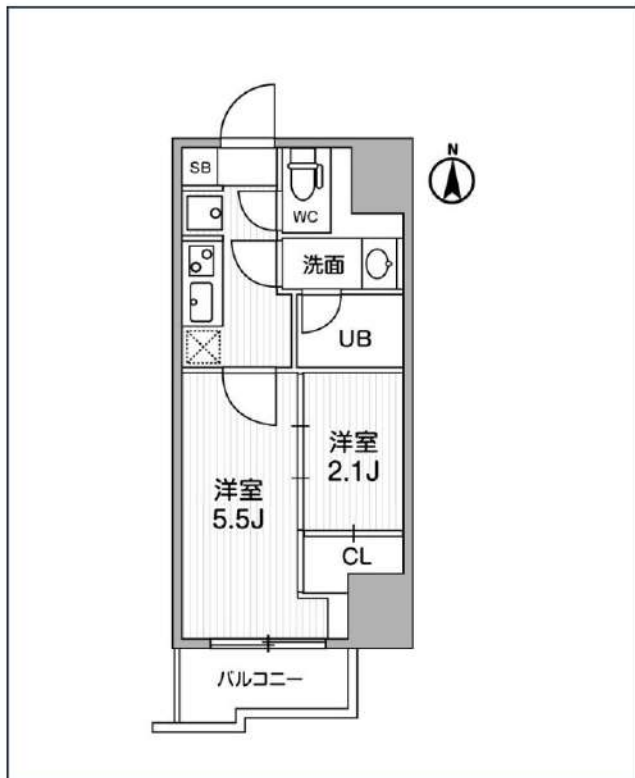
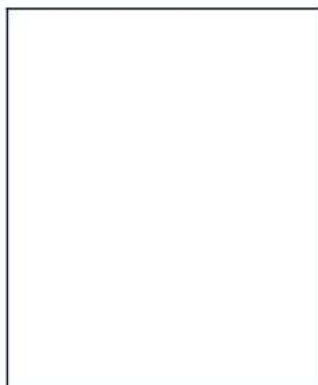
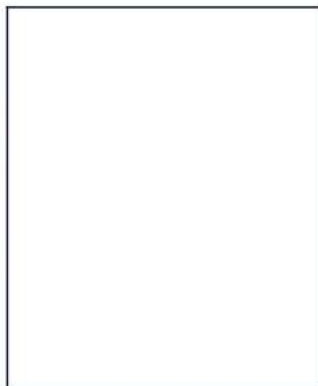

号室	賃料
00303	101,000円

管理費	10,000円		
敷金	なし	礼金	0円
所在地	東京都江東区亀戸6丁目55-13		
構造・階建	RC 3階部分 / 地上14階、地下0階		
築年月	2022年3月	総戸数	39
間取り	2K	専有面積	25.4㎡
契約期間	普通借家2年	開口向き	南
保険		連帯保証人	指定しない

保証会社	
その他費用	鍵交換費用24,200円 税込、Goodプレミアムα (24Hサポートのみ) 11,000円 税抜(入居時)、住宅総合保険(フレックス)20,000円 非課税(入居時)、Goodプレミアムα登録料2,000円/税抜(入居時)

入居時期	2024年2月下旬
------	-----------

備考	特約等につきましてはGoodリアルエステート仲介会社様専用サイトの部屋詳細をご確認下さい。 / ■キャンペーン■フリーレント1ヶ月(家賃のみ) ※注意※2年未満の語学学校生様または海外審査の方はFRなし+AD募集条件よりマイナス1ヵ月となります。
----	---

インターネット使用料無料 オートロック モ配ボックス 専用ゴミ置き場 浴室乾燥機 ウォシュレット エレベーター 礼金0 カウンターキッチン 洗面所独立 照明器具 洗濯機置場内  
バス・トイレ別 コンロ2口 システムキッチン エアコン 24時間システム 下駄箱 防犯カメラ 光ファイバー 集合ポスト 築2年以内 フローリング ベランダ/バルコニー

※現況と図面に相違がある場合は、現況優先となります。

**新宿本店** 新宿区新宿3-21-4新宿ニユートークビル1階  
TEL: 03-6279-2032



**みずもとや**  
水商売のお部屋



**あずま通り店** 新宿区歌舞伎町1-8-3良川ビル2階  
TEL: 03-6205-5732

# ALTERNA 亀戸

JR中央・総武線「亀戸」徒歩5分

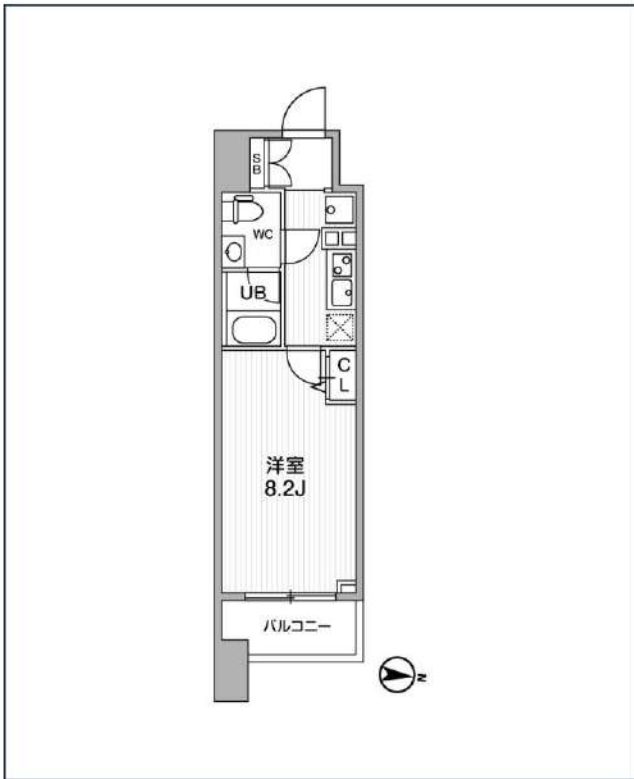

号室	賃料	
00403	103,000円	

管理費	10,000円	
敷金	なし	礼金 0円
所在地	東京都江東区亀戸1丁目31-6	
構造・階建	RC 4階部分 / 地上13階、地下0階	
築年月	2022年2月	総戸数 72
間取り	1K	専有面積 25.49㎡
契約期間	普通借家2年	開口向き 東
保険		連帯保証人 指定しない

保証会社		
その他費用	鍵交換費用24,200円 税込、Goodプレミアムα (24Hサポートのみ) 11,000円 税抜(入居時)、住宅総合保険(フレックス)20,000円 非課税(入居時)、Goodプレミアムα登録料2,000円/税抜(入居時)	

入居時期	2024年2月中旬	
------	-----------	--

備考	特約等につきましてはGoodリアルエステート仲介会社様専用サイトの部屋詳細をご確認下さい。/ ※2年未満の語学学校生様または海外審査の方はFRなし +AD募集条件よりマイナス1ヵ月となります。	
----	--	--

インターネット 使用料無料	オートロック	宅配ボックス	専用ゴミ置き場	浴室乾燥機	ウォシュレット	エレベーター	礼金0	カウンターキッチン	ウォークイン クローゼット	洗面所独立	照明器具
洗濯機置き場	バス・トイレ別	コンロ2口	システムキッチン	エアコン	24H換気システム	下駄箱	防犯カメラ	光ファイバー	集合ポスト	築2年以内	フローリング

※現況と図面に相違がある場合は、現況優先となります。

**新宿本店** 新宿区新宿3-21-4新宿ニュータワービル1階  
TEL : 03-6279-2032



**みずべや**  
水商売のお部屋



**あずま通り店** 新宿区歌舞伎町1-8-3良川ビル2階  
TEL : 03-6205-5732



# ジェノヴィア亀戸V

AD100 留学生含む外国籍相談可

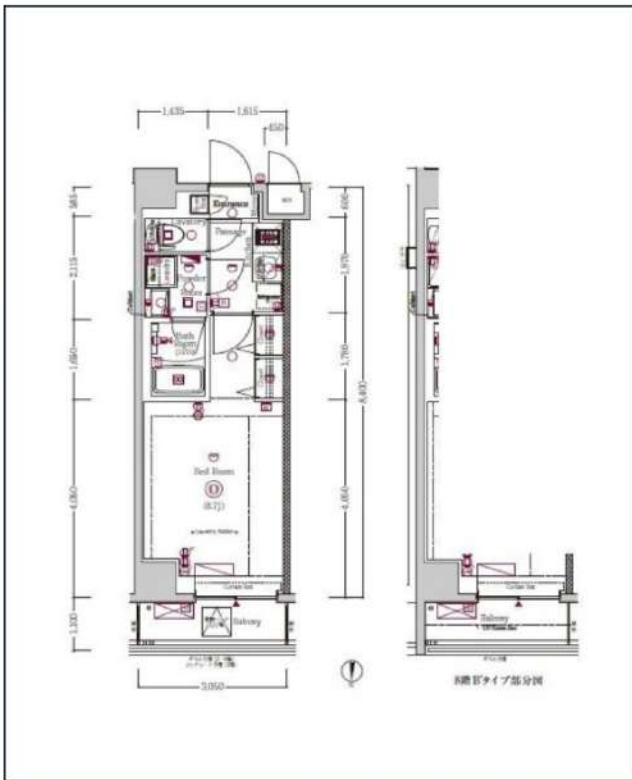
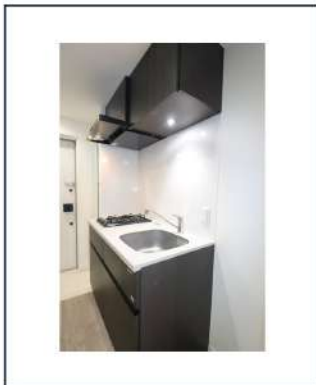

都市ガス	独立洗面台	システムキッチン	宅配ボックス	駐輪場	バイク置き場	浴室乾燥機	ウォシュレット	オートロック	洗濯機置場室内	エアコン	ペット相談
二人同居相談	防犯カメラ	エレベーター	バス・トイレ別	コンロ2口	フローリング	ベランダ/バルコニー	礼金0	洗面台	24Hゴミ置き場	クローゼット	下駄箱

※現況と図面に相違がある場合は、現況優先となります。

JR中央・総武線「亀戸」徒歩8分  
都営新宿線「大島」徒歩10分  
東武亀戸線「亀戸」徒歩11分

号室	賃料
202	103,000円

管理費	10,000円		
敷金	なし	礼金	0ヶ月
その他費用	ハウスクリーニング38,500円(退去時)		
所在地	〒136-0071 東京都江東区亀戸6丁目34-6		
構造・階建	RC 2階部分 / 8階		
築年月	2021年6月	専有面積	25.62㎡
間取り	1K	開口向き	北
契約期間	普通借家2年	更新料	1ヶ月(新賃料)
保険	更新事務手数料		
保証会社	ルームバンク(グ) 保証料(初回契約時)40%、保証料(月額)2700円、※月額保証に保険、駆けつけ費用含む※外国籍の場合 初回保証料80%+10,800円年毎10,800円+月額保証料2,700円		
退去予定日	2024年1月30日	入居時期	相談
備考	<ul style="list-style-type: none"> <li>・1年未満の解約は短期解約違約金有⇒賃料、管理費総額1ヶ月分</li> <li>・解約予告2ヶ月前</li> <li>・水商売の方 保証会社+保証人+契約時ルームクリーニング代必須</li> <li>・ペット飼育の場合、敷金1ヶ月積み増し/解約時償却+初回保証料20%追加</li> </ul>		

・BS/CS対応(要確認)・Wi-Fi無料(要確認)・駐輪場(要空確認)・ビューン読み放題(雑誌・漫画)サービス(要確認)・退去前の申し込みは先行契約となります・契約時、緊急連絡先の身分証写し提出必須・保険料は保証会社によって変更がございます

駐輪場等の空き確認はこちらへ→ 株式会社グッドコム 03-5338-0160

**新宿本店** 新宿区新宿3-21-4新宿ニューターワビル1階  
TEL: 03-6279-2032

みずべや  
水商売のお部屋

**あずま通り店** 新宿区歌舞伎町1-8-3良川ビル2階  
TEL: 03-6205-5732



# ステージグランデ日本橋人形町

東京メトロ日比谷線「人形町」徒歩3分  
東京メトロ半蔵門線「水天宮前」徒歩3分

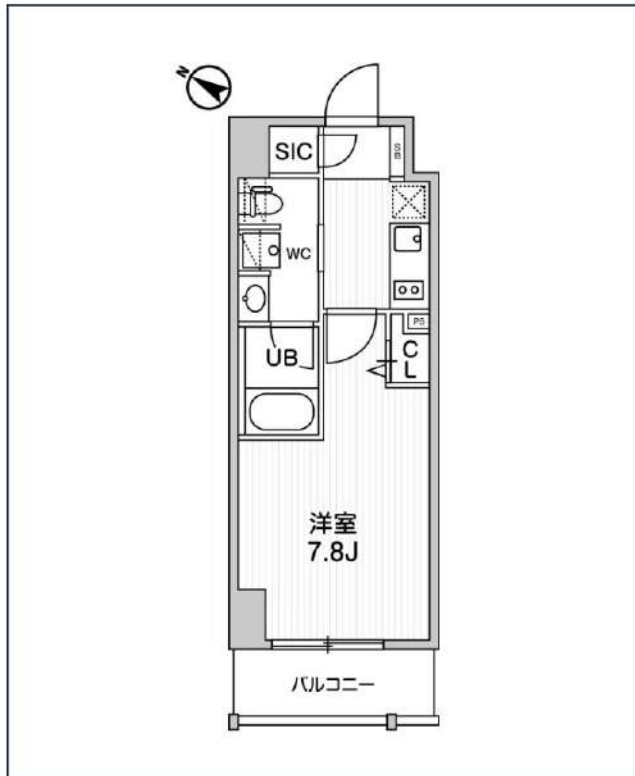

号室	賃料
00605	131,000円

管理費	5,000円	
敷金	なし	礼金 0円
所在地	東京都中央区日本橋人形町2丁目17-2	
構造・階建	RC 6階部分 / 地上10階、地下0階	
築年月	2022年4月	総戸数 65
間取り	1K	専有面積 25.47㎡
契約期間	普通借家2年	開口向き 西
保険		連帯保証人 指定しない

保証会社		
その他費用	鍵交換費用33,000円 税込、Goodプレミアムα (24Hサポートのみ) 11,000円 税抜(入居時)、住宅総合保険(フレックス)20,000円 非課税(入居時)、Goodプレミアムα登録料2,000円/税抜(入居時)	
入居時期	2024年2月中旬	

備考  
特約等につきましてはGoodリアルエステート仲介会社様専用サイトの部屋詳細をご確認ください。 / ◆キャンペーン◆フリーレント(家賃のみ)1ヶ月。 ※注意※2年以下の語学学校生様または海外審査の方はFRなし+AD募集条件よりマイナス1ヵ月となります。

インターネット 使用料無料   オートロック   モ配ボックス   専用ゴミ置き場   浴室乾燥機   ウォシュレット   エレベーター   礼金0   カウンターキッチン   ウォークインクローゼット   洗面所独立   洗濯機置場室内

バス・トイレ別   コンロ2口   システムキッチン   エアコン   24H換気システム   下駄箱   防犯カメラ   光ファイバー   集合ポスト   築2年以内   フローリング   ベランダ・バルコニー

※現況と図面に相違がある場合は、現況優先となります。

**新宿本店** 新宿区新宿3-21-4新宿ニューターワビル1階  
TEL: 03-6279-2032

みずべや  
水商売のお部屋

**あずま通り店** 新宿区歌舞伎町1-8-3良川ビル2階  
TEL: 03-6205-5732



# GENOVA水天宮前 II skygarden

号室	賃料
0801	136,000円

中型犬2匹まで！フリーレント1ヶ月！Net無料！



図面が現状と異なる場合は現状優先とします。  
更新料:新賃料の1ヶ月分

- ◆外観タイル貼り
- ◆オートロックシステム
- ◆メールBOX ◆宅配BOX
- ◆共用部防犯カメラ ◆敷地内ゴミ置場
- ◆ガスキッチン2口
- ◆フローリング ◆クローゼット
- ◆バス・トイレ別 温水洗浄便座
- ◆独立洗面台 ◆浴室乾燥機
- ◆エアコン ◆バルコニー
- ◆BS CS110° 対応(別途契約)
- ◆インターネット利用料無料(他導入不可)
- (ファイバーゲートのWi-Fi設置済)
- ◆ペット飼育可能(中型犬または猫 2匹まで、  
敷金は別途1ヶ月追加、管理規約あり)
- ◆駐輪場あり(初回登録料:3,300円税込)※1台のみ

【申込審査時必要類】 ※その他必要に応じて請求させていただきます。  
個人:顔写真・身分証明書(パスポートのみは不可) 源泉徴収票等  
法人:会社概要 会社謄本 決算書 入居者身分証明書  
※店舗・教室・事務所・SOHO利用不可 法人登記・法人表札不可

管理費	15,000円		
敷金	0ヶ月	礼金	0ヶ月
所在地	東京都中央区 日本橋中洲10-7		
交通	東京メトロ半蔵門線 水天宮前 徒歩8分 都営新宿線 浜町 徒歩8分		
構造	鉄筋コンクリート(RC造) 8階建		
専有面積	29.67㎡	開口部方位	北西
総戸数	22戸	間取り	1DK
築年月	2020/10	契約期間	2年
入居日	即		
設備等	都市ガス、公共下水、オートロック、TVドアホン、宅配BOX、B・T別、浴室乾燥機、洗濯機置き場室内、ペットの飼育、ガスコンロ、コンロ2口、フローリング、バルコニー、エレベーター、CSアンテナ、BSアンテナ、エアコン、防犯カメラ、温水洗浄便座、ネット無料、収納、外壁タイル、敷地内ごみ置き場		
備考	保証会社及び火災保険に加入必須 ・アイ・スタイルは火災保険費用含む(月額4,250円+700円) ・1stカード(初回40%次年以降1.4万円)は別途火災保険費用 入居時に鍵交換費用(16,500円(税込))をご負担頂きます 解約予告:2ヶ月前 更新料:新賃料の1ヶ月 ※1年未満の解約時にフリーレント期間相当額の連約金あり		

新宿本店 新宿区新宿3-21-4新宿ニュータウンビル1階  
TEL:03-6279-2032



みずべや  
水商売のお部屋



あずま通り店 新宿区歌舞伎町1-8-3良川ビル2階  
TEL:03-6205-5732