

アイルカナーレ品川南 602号室

京浜急行本線「立会川」駅まで 徒歩9分
JR京浜東北線「大森」駅まで 徒歩13分

物件概要

- ◆所在地 : 東京都品川区南大井4-15-7
- ◆構造 : 鉄筋コンクリート造 地上15階建
- ◆築年月 : 平成28(2016)年 9月
- ◆専有面積 : 22.87㎡ ◆バルコニー面積: 3.74㎡
- ◆間取り : 1R ◆用途 : 住居専用
- ◆総戸数 : 43戸
- ◆建物管理会社: 日神管財株式会社(03-5360-2081)
※共用部設備・空き状況は上記へお問合せください

契約条件

- ◆敷金 : 1ヶ月 ◆礼金 : 1ヶ月
- ※大手法人等、保証会社未加入の場合は、敷金2ヶ月・礼金2ヶ月
- ◆更新料 : 新賃料1.5ヶ月分
- ◆更新手数料 : 22,000円
- ◆解約予告 : 2ヶ月前
- ◆入居日 : 相談

その他条件

- ※事務手数料: 12,100円
- ※当社指定家財保険加入義務有(新規・更新): 16,800円~(2年間)
- ※鍵交換費用: 26,400円
- ※保証会社加入義務有(賃料と共益費総額の50%~)
次年度以降保証料10,000円/年(一部、850円/月 プラン有)
- ※24時間安心サポート加入義務有(2年間): 16,500円
- ※言語対応サービス: 1,500円/月(加入対象者: 外国籍入居者)
- ※退去時基本クリーニング費用: 1,650円/㎡
- ※ペットの飼育不可

賃料	共益費
76,000円	8,000円

※ マイソク内表示、全て税込価格

※ 図面と現況が異なる場合は現況を優先と致します。

分譲賃貸マンション

角部屋

2路線2駅利用可

【設備: 専有部】

- ◆エアコン
- ◆温水シャワー洗浄暖房機能便座付きトイレ
- ◆浴室換気乾燥機
- ◆独立洗面台
- ◆システムキッチン
- ◆室内洗濯機置場
- ◆フローリング
- ◆クローゼット
- ◆姿見鏡

【設備: 共用部】

- ◎オートロック
- ◎TVモニター付インターホン
- ◎宅配ロッカー
- ◎エレベーター
- ◎防犯カメラ
- ◎駐輪場
- ◎バイク置場

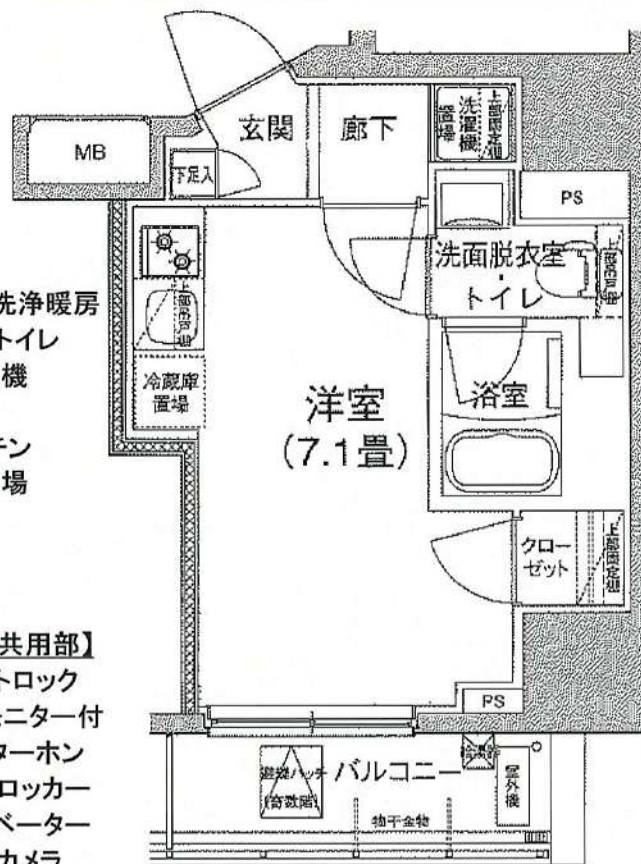

新宿本店 新宿区新宿3-21-4新宿ニートワークビル1階
TEL: 03-6279-2032



みずべや
水商売のお部屋



あずま通り店 新宿区歌舞伎町1-8-3良川ビル2階
TEL: 03-6205-5732

ハーモニーレジデンス大森ウエスト 302

大田区大森西5-27-9

RC造 地上11階建て (2013年10月築)

賃料: 78,000円 / 管理費10,000円

敷金: ゼロ(ペット飼育時1ヶ月/償却1ヶ月)

礼金: ゼロ

退居クリーニング代金: 51,000円(税別/先払い)

火災保険: 18,000円

緊急駆け付けサポート: 15,000円(税別)

鍵交換代金: 25,000円(税別)

保証会社: 初回/月額賃料等の50%~ 年/10,000円

※上記枠内の費用必須

※賃料が15日以降の場合、前家賃が必要です(例外あり)

その他条件等

先行契約優先 法人契約可能

外国籍の方、入居可能 / 海外居住者・留学生の審査OK

日本国籍の方 保証会社エコス・他

外国籍の方 保証会社エコス(初回100%・月次3%)

(緊急連絡先 / 日本国内・母国 1名ずつ必要)

包括保険利用可 / 借家人賠償1000万円以上のもの

短期解約違約金の設定あり

(1年以内2ヶ月 / 2年以内1ヶ月)

共用部

駐車場・バイク置場・駐輪場あり(要空き確認)

空き状況、使用方法、使用料については下記
共用部管理会社にお問い合わせください。

共用部管理会社 : (株)シンケンファミリーーズ
03-6860-3110

外観



間取り

1K / 20.80㎡ (洋室6.0帖)

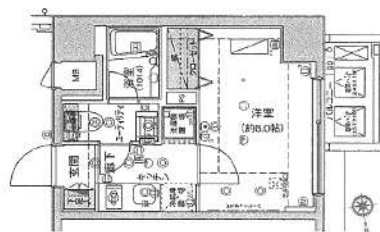

最寄り駅

京急本線 梅屋敷駅 徒歩3分

京急本線 大森町駅 徒歩6分

契約期間/更新

契約期間: 2年 (普通賃貸借契約)

更新: 新賃料1ヶ月分 更新事務手数料: 20,000円(税別)

現況

空室 / 入居時期: 即入居可能 / 内見: 現地対応

Harmony Redhidence
Omori West

室内

※広告有効期限 2024年9月末まで※ご入居の際は使用細則を十分に理解しご使用いただきます。※現況と図面に差異がある場合現況を優先します。



エントランス



仕様 / 制限

ペット飼育可(犬/猫1匹まで) / プロパンガス / フローリング・壁紙全面張替え済

モニター付きオートロック・ディンプルキー・ドアツーロック

システムキッチン・2口ガスコンロ・レンジフード・フローリング

バス/トイレ別・浴室乾燥機・独立洗面台・ウォシュレット・室内洗濯機置場

エアコン・クローゼット・火災報知機・バルコニー

CATV・BS・CS・エレベーター・宅配BOX・防犯カメラ・24時間ゴミ置き場



新宿本店 新宿区新宿3-21-4新宿ニュータウンワビル1階
TEL: 03-6279-2032



みずべや
水商売のお部屋



あずま通り店 新宿区歌舞伎町1-8-3良川ビル2階
TEL: 03-6205-5732

賃料	81,000円
共益費	15,000円

シーフォルム下丸子アジュールコート 601号室

所在	東京都大田区下丸子1-6-6
建物	構造：鉄筋コンクリート造 所在階：地上7階建 6階部分 総戸数：61戸 築年月：2013年11月
間取り	1K 26.58㎡ (バルコニー3.91㎡)
賃貸条件	敷金：0ヶ月分 礼金：1ヶ月分 更新料：新賃料の1ヶ月分 更新事務手数料：新賃料の0.5ヶ月分 現況：2/20解約予定 (先行契約) 入居日：3月上旬頃予定 火災保険：加入必須 (18,000円～) 保証会社：加入必須 (新日本信用保証) (初回50%～、以降1万円/年) 鍵交換費用：38,500円 (税込) 24時間サポート：16,500円 (税込) /2年 書類作成費用：11,000円 (税込)
設備	オートロック、宅配ボックス、エレベーター、防犯カメラ BS/110°CS、TVモニターホン、独立洗面台、浴室乾燥機 温水洗浄便座、室内洗濯機置場、2ログスコンロ、クローゼット エアコン、バルコニー、シューズボックス、ネット無料 (シーファイブ)
その他	ペット飼育不可 普通借家2年、解約予告2ヶ月前

東急多摩川線『下丸子』駅 徒歩4分
東急池上線『千鳥町』駅 徒歩10分

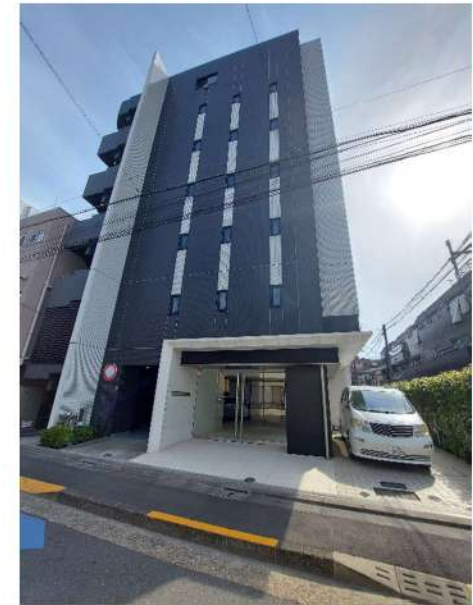
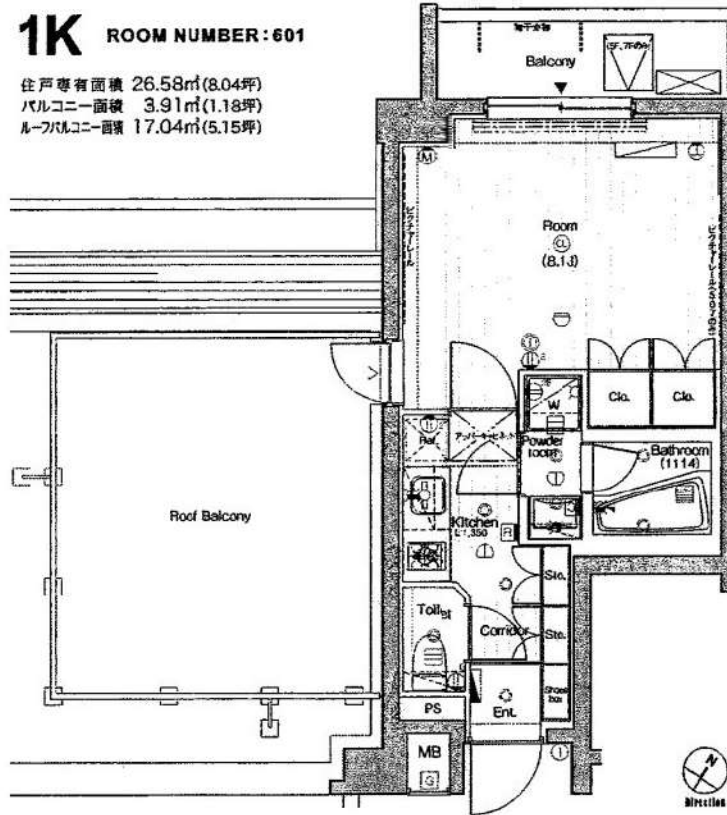

※図面と現況が異なる場合は現況優先と致します。退去前の申込は先行契約のみの受付となります。

新宿本店

新宿区新宿3-21-4新宿ニュータウンビル1階
TEL: 03-6279-2032



みずばや
水商売のお部屋



あずま通り店

新宿区歌舞伎町1-8-3良川ビル2階
TEL: 03-6205-5732

RAGIOS品川

☆高級デザイナーズマンション☆

京浜急行本線『北品川』駅 徒歩7分
 りんかい線『天王洲アイル』駅 徒歩11分
 JR山手線『品川』駅 徒歩15分

☆3沿線以上利用可☆



所在地 / 〒140-0002 東京都品川区東品川1-9-12
 構造 / 鉄筋コンクリート造 地上6階建
 竣工 / 2009年2月
 専有面積 / 20.52㎡ バルコニー面積 / 3.42㎡

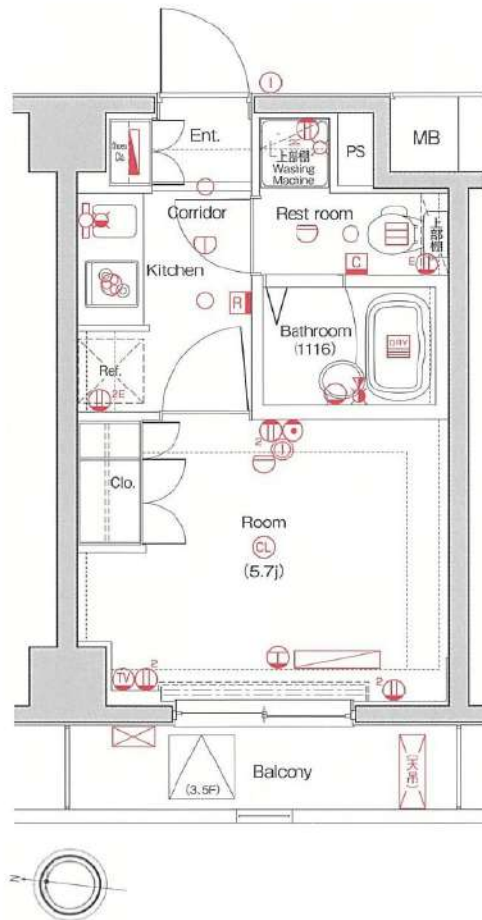

103号室

賃料: 83,000円
 管理費: 10,000円

【賃貸条件】

- ◆敷金 / 0ヶ月
- ◆礼金 / 1ヶ月
- ◆契約期間 / 2年
- ◆更新料 / 新賃料の1ヶ月分
- ◆入居日 / 2月上旬 (現況: 居住中 1月7日退去予定)
- ◆保証会社加入必須: エボスカード・ジェイリース他
- ◆火災保険料: 16,000円
- ◆鍵交換費用: 22,000円 (税込)
- ◆書類事務手数料: 11,000円 (税込)
- ◆ペット飼育: 可 (小型犬・猫2匹 敷金2ヶ月 (1ヶ月償却))
- ◆短期解約違約金 (1年以内): 賃料・管理費の1ヶ月分
- ※クリーニング費用 (退去時支払): 49,500円 (税込)
- ※エアコン洗浄費用 (退去時支払): 13,750円 (税込)

【安心&快適な設備】

- | | |
|----------------|------------------|
| TVモニター付オートロック | 2口ガスコンロ・システムキッチン |
| エレベーター | 高速光インターネット |
| BS・CS110°・CATV | 人感センサー付玄関照明 |
| エアコン | フローリング |
| 浴室換気暖房乾燥機 | クローゼット |
| バス・トイレ別 | 宅配ボックス |
| 温水洗浄便座 | 共用部 防犯カメラ |
| 室内洗濯機置場 | 24時間対応ゴミ置場 |
| ダブルロック・ディンプルキー | 駐輪場 (年額 1,000円) |

※現況と図面が異なる場合は現況優先とさせていただきます。

新宿本店 新宿区新宿3-21-4新宿ニュータワービル1階
 TEL: 03-6279-2032



みずまべや
 水商売のお部屋



あずま通り店 新宿区歌舞伎町1-8-3良川ビル2階
 TEL: 03-6205-5732

パティーナ大森 107

物件種別	間取り	賃料	管理費等
マンション	1K	85,000円	15,000円

【Wi-Fiインターネット無料!※ファイバーゲート】ペット可 高級分譲賃貸マンション

【Wi-Fiインターネット無料!※ファイバーゲート】ペット可 高級分譲賃貸マンション

外観



その他



※図面と異なる場合は現況を優先となります。

間取り図

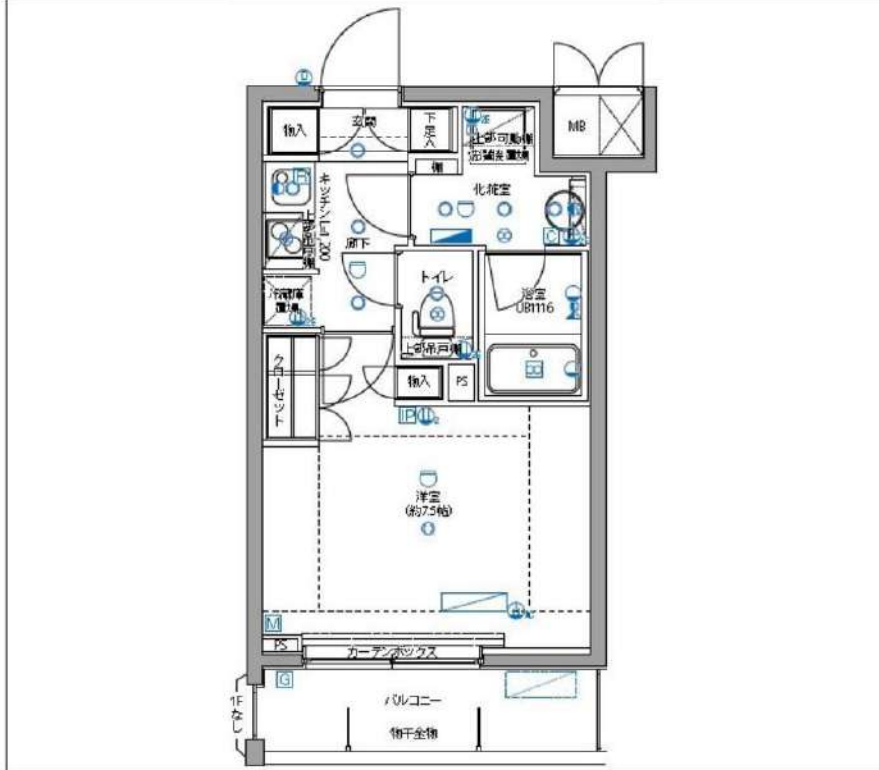

敷金/保証金	0円	礼金/権利金	85,000円
敷引/償却金	0円	更新料	1.5ヶ月(新賃料)
更新事務手数料			
その他費用			
物件所在地	東京都大田区大森西1丁目7-17		
交通	京浜東北線 大森駅 徒歩15分 京急本線 平和島駅 徒歩10分 京急本線 大森海岸駅 徒歩18分		
間取り詳細			
構造	鉄筋コンクリート 1階 / 6階建		
面積	25.67㎡	向き	東
築年月	2015年6月	契約期間	普通借家契約 2年
退去日		入居時期	2024年3月22日
駐車場	駐輪場 バイク置き場		
設備	浴室乾燥, ガス給湯, バス・トイレ別, CS, シャワー, 2口コンロ, ガスキッチン, 温水洗浄便座, エアコン, 室内洗濯機置場, 押入, BS, CATV, モニタ付オートロック, システムキッチン, ネット使用料不要, クローゼット, フローリング, トイレ有, ガスコンロ, ユニットバス, バス有, シューズボックス, 洗面化粧台, TVインターホン, デザイナーズ, エレベーター, 外壁タイル張り, 宅配BOX		
入居諸条件	ペット可, 事務所不可, 二人入居可		
損害保険	要 23,000円 (2年)		
保証会社	可 保証会社必須/～50%		
備考	■入居中サポート/21450円 ■抗菌代/17600円 ■事務手数料/11000円 ■保証会社必須/～50% ■保険/23000円 ■鍵費用/22000円 ■契約期間(2年普借)※違約金有 ☆AZPの賃料+1万円でスーパーゼロプラン適用 ★0 ■ペット飼育時条件有		

新宿本店

新宿区新宿3-21-4新宿ニュータウンビル1階
TEL: 03-6279-2032



みずべや
水商売のお部屋



あずま通り店

新宿区歌舞伎町1-8-3良川ビル2階
TEL: 03-6205-5732

プレミアムキューブ品川戸越 203

物件種別	間取り	賃料	管理費等
マンション	1K	87,000円	15,000円

【Wi-Fiインターネット無料!※シーファイブ】ペット2匹飼育可!高級分譲賃貸マンション

【Wi-Fiインターネット無料!※シーファイブ】ペット2匹飼育可!高級分譲賃貸マンション

外観



その他



※図面と異なる場合は現況を優先となります。

間取り図

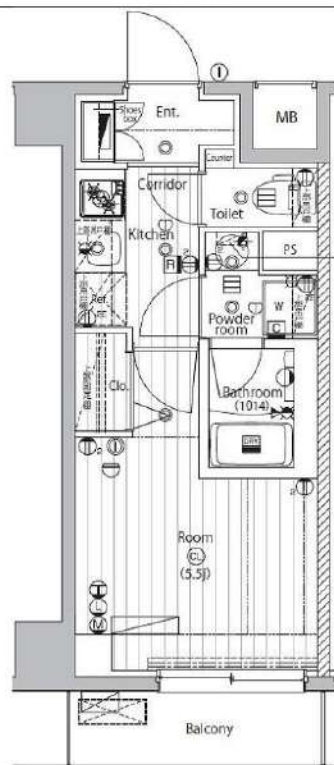

敷金/保証金	0円	礼金/権利金	87,000円
敷引/償却金	0円	更新料	1.5ヶ月(新賃料)
更新事務手数料			
その他費用			
物件所在地	東京都品川区戸越6丁目20番17		
交通	都営浅草線 中延駅 徒歩4分 東急大井町線 戸越公園駅 徒歩5分 横須賀線 西大井駅 徒歩13分		
間取り詳細			
構造	鉄筋コンクリート 2階 / 8階建		
面積	20.64㎡	向き	南東
築年月	2016年11月	契約期間	普通借家契約 2年
退去日		入居時期	2024年3月19日
駐車場	バイク置き場		
設備	浴室乾燥, ガス給湯, バス・トイレ別, CS, シャワー, 2口コンロ, ガスキッチン, 温水洗浄便座, エアコン, 洗面所独立, 室内洗濯機置場, 押入, BS, 人感照明センサー, モニタ付オートロック, システムキッチン, ネット使用料不要, クローゼット, フローリング, トイレ石, ガスコンロ, ユニットバス, ガスコンロ設置済, バス有, シューズボックス, 洗面化粧台, TVインターホン, デザイナーズ, エレベーター, 外壁タイル張り, 宅配BOX		
入居諸条件	ペット可, 事務所不可, 二人入居可		
損害保険	要 23,000円(2年)		
保証会社	可 保証会社必須/～50%		
備考	■入居中サポート/21450円 ■抗菌代/17600円 ■事務手数料/11000円 ■保証会社必須/～50% ■保険/23000円 ■鍵費用/22000円 ■契約期間(2年普借)※違約金有☆AZPの賃料+1万円でスーパーゼロプラン適用★0 ■ペット飼育時条件有		

新宿本店

新宿区新宿3-21-4新宿ニュータウンビル1階
TEL: 03-6279-2032



みずべや
水商売のお部屋



あずま通り店

新宿区歌舞伎町1-8-3良川ビル2階
TEL: 03-6205-5732

アクセス西馬込アジュールコート 405

物件種別	間取り	賃料	管理費等
マンション	1K	87,500円	15,000円

敷金/保証金	0円	礼金/権利金	0円
敷引/償却金		更新料	1ヶ月(新賃料)
更新事務手数料			
その他費用	[一時金] 鍵交換代(退去時請求): 38,500円, ルームクリーニング費用(退去時請求): 49,500円, エアコン内部洗浄費用/台(退去時請求): 13,200円, クラバアセット(入居者サポート・契約時): 20,000円		
物件所在地	東京都大田区西馬込1丁目14-6		
交通	都営浅草線 西馬込駅 徒歩7分 都営浅草線 馬込駅 徒歩14分 東急池上線 長原駅 徒歩23分		
間取り詳細	洋室 7.70畳, K 2.00畳		
構造	鉄筋コンクリート 2階 / 4階建		
面積	25.35㎡	向き	北東
築年月	2015年8月1日	契約期間	普通借家契約 2年
退去日	2024年1月30日	入居時期	2024年2月中旬 予定
駐車場	要問合せ 駐輪場 バイク置き場		
設備	バス・トイレ別, ガスコンロ, ガスコンロ設置済, 2口コンロ, システムキッチン, エアコン, 室内洗濯機置場, CS, BS, フローリング, 温水洗浄便座, 浴室乾燥, クローゼット, シューズボックス, ダブルディンングキー, マルチメディアコンセント, モニタ付オートロック, 光ファイバー, 洗面化粧台, 24時間緊急通報システム, ガスキッチン, ガス給湯, 24時間換気システム, インターホン, 人感照明センサー, シャワー, 2F以上, オートロック, 分譲タイプ, エレベーター, 宅配BOX, 外壁タイル張り, 24時間ゴミ出し可, 防犯カメラ, 敷地内ゴミ置き場		
入居諸条件	ペット可, ルームシェア不可, 外国人相談, 楽器使用不可, 高齢者不可, 事務所不可, 二人入居相談, 法人可		
損害保険	要 18,000円(2年)		
保証会社	必須 新日本信用保証50%またはルームバンクインシュア40%		
備考	引越業者指定有り/ベスト引越サービス/退去時費用は審査状況により先払いのケース有り/ペット飼育可能(小型犬が猫1匹まで)敷金1ヶ月追加/法人契約の場合、敷金礼金各1ヶ月分追加12ヶ月未満の解約の場合、短期解約違約金月額賃料1ヶ月分/解約予告2ヶ月前/アセットでんき利用必須		

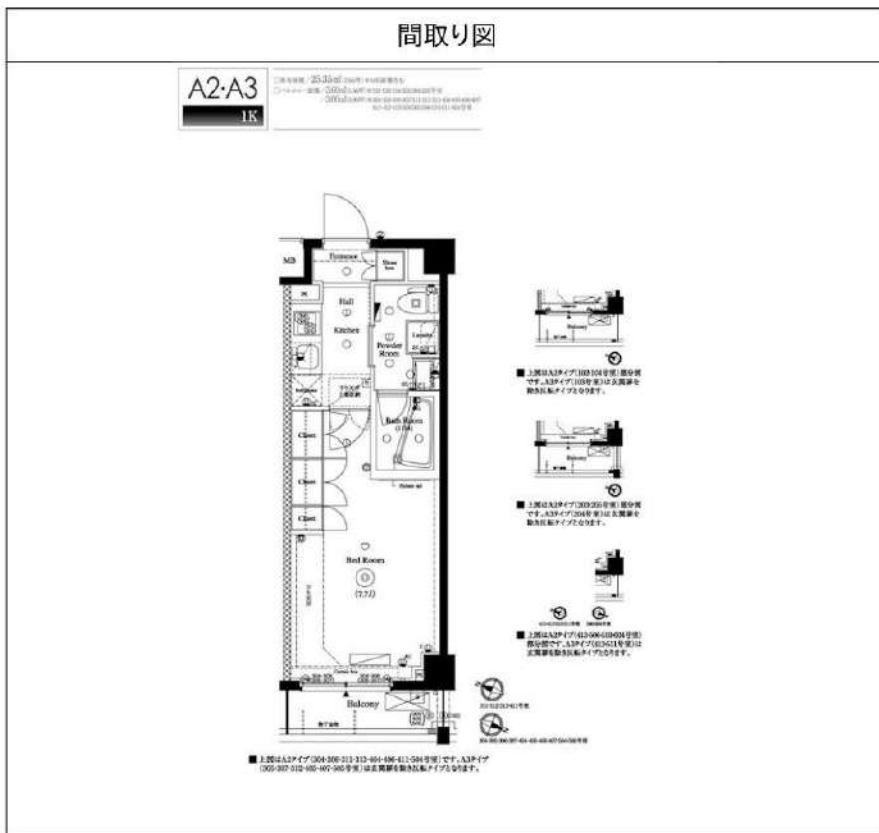

※図面と異なる場合は現況を優先となります。

新宿本店

新宿区新宿3-21-4新宿ニュータウンビル1階
TEL: 03-6279-2032



みずべや
水商売のお部屋



あずま通り店

新宿区歌舞伎町1-8-3良川ビル2階
TEL: 03-6205-5732

ルフレ田園調布南 304号室

東急多摩川線「鶉の木」駅まで 徒歩5分

物件概要

- ◆所在地 : 東京都大田区鶉の木2-44-5
- ◆構造 : 鉄筋コンクリート造 地上5階建
- ◆築年月 : 令和3(2021)年12月
- ◆専有面積 : 35.47㎡ ◆バルコニー面積 : 5.37㎡
- ◆間取り : 2DK ◆用途 : 住居専用
- ◆総戸数 : 44戸
- ◆建物管理会社 : 南海ビルサービス株式会社(03-3547-4102)
※共用部設備・空き状況は上記へお問合せください

契約条件

- ◆敷金 : 1ヶ月 ◆礼金 : 1ヶ月
- ※大手法人等、保証会社未加入の場合は、敷金2ヶ月・礼金2ヶ月
- ◆更新料 : 新賃料1.5ヶ月分
- ◆更新手数料 : 22,000円
- ◆解約予告 : 2ヶ月前
- ◆入居日 : 相談

その他条件

- ※事務手数料: 12,100円
- ※当社指定家財保険加入義務有(新規・更新): 16,800円~(2年間)
- ※鍵交換費用: 26,400円
- ※保証会社加入義務有(賃料と共益費総額の50%~)
次年度以降保証料10,000円/年(一部、850円/月 プラン有)
- ※24時間安心サポート加入義務有(2年間): 16,500円
- ※言語対応サービス: 1,500円/月(加入対象者: 外国籍入居者)
- ※退去時基本クリーニング費用: 1,650円/㎡
- ※ペット飼育相談可(小型犬又は猫いづれか1匹)
飼育の場合、敷金+1ヶ月(契約時償却)

賃料

共益費

134,000円

10,000円

※マイソク内表示、全て税込価格

※図面と現況が異なる場合は現況を優先と致します。

分譲賃貸マンション

ペット飼育相談可能

インターネット無料

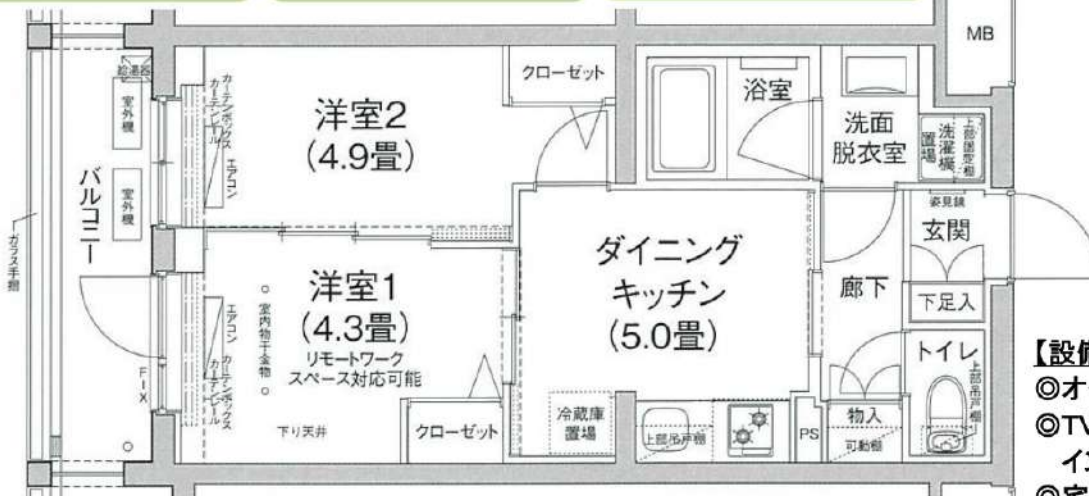

【設備: 専有部】

- ◆エアコン
- ◆温水シャワー・洗浄機能便座付きトイレ

- ◆浴室換気乾燥機
- ◆追い炊き機能付き
- ◆独立洗面台
- ◆システムキッチン

- ◆室内洗濯機置場
- ◆フローリング
- ◆クローゼット
- ◆姿見鏡

【設備: 共用部】

- ◎オートロック
- ◎TVモニター付インターホン
- ◎宅配ロッカー
- ◎エレベーター
- ◎防犯カメラ
- ◎駐輪場
- ◎バイク置場



新宿本店

新宿区新宿3-21-4新宿ニュータウンビル1階
TEL: 03-6279-2032



みずべや
水商売のお部屋



あずま通り店

新宿区歌舞伎町1-8-3良川ビル2階
TEL: 03-6205-5732