

# プレール・ドゥーク品川御殿山

住み替え応援システムRe・Room  
家賃でポイントがたまる！  
住み替えで使ってお得！

安心管理システム24時間管理  
学生・女性にオススメ

オートロック☆宅配ボックス☆24時間対応ゴミ置き場

2口ガスコンロキッチン☆独立洗面台完備！

入居時期、条件等お気軽にご相談ください♪



## ACCESS

京急本線 新馬場駅 徒歩6分

京急本線 北品川 徒歩9分

JR山手線 大崎 徒歩17分

103号室

賃料 75,000円

管理費 10,000円

敷金 0ヶ月 礼金 1ヶ月

## OUTLINE

|             |                 |                |                |      |        |
|-------------|-----------------|----------------|----------------|------|--------|
| 間取り         | 1K              | タイプ            |                | 専有面積 | 21.89㎡ |
| 入居日         | 2024年02月上旬      | 内見             |                | 不可   | 1/31解約 |
| 「木下の賃貸」友の会費 |                 | 1,800 円(税込)/月額 |                |      |        |
| 所在地         | 東京都品川区北品川3丁目9-9 |                |                |      |        |
| 構造          | RC造             | 規模             | 4階建1階          |      |        |
| 竣工日         | 2003年08月        | 総戸数            | 37戸            |      |        |
| 駐車場施設       | 有               | 空き             | 要確認            |      |        |
| 駐輪場施設       | 有               | 空き             | 要確認            |      |        |
| 駐車場敷金       | なし              | 駐車場賃料          | 31,429 円/月額    |      |        |
| ペット飼育       | 相談              | ペット飼育の場合の敷金    | 敷金2ヶ月          |      |        |
| 方位          | 南               | ガス             | ※CDエナジーダイレクト推奨 |      |        |
| 建物管理会社      | 株式会社キノシタコミュニティ  |                |                |      |        |
|             |                 | 電気             | ※CDエナジーダイレクト推奨 |      |        |

## LEASE CONDITION

|              |                |     |              |   |    |
|--------------|----------------|-----|--------------|---|----|
| 契約期間         | 2年             | 更新料 | 新賃料          | 1 | ヶ月 |
| 解約予告         | 1ヶ月前に文書で当社宛に通知 |     |              |   |    |
| 鍵交換費         | 22,000 円(税込)   | 消毒代 | 26,400 円(税込) |   |    |
| 定額ルームクリーニング代 | 63,800 円(税込)   |     |              |   |    |

## EQUIPMENT

|                 |   |            |   |          |   |
|-----------------|---|------------|---|----------|---|
| オートロック          | ○ | 洗濯機置場      | ○ | バルコニー    | ○ |
| エレベーター          | ○ | 浴室乾燥機      | ○ | CATV     | ○ |
| TVモニター付きインターフォン | ○ | 洗浄機能付暖房便座  | ○ | BSアンテナ   | ○ |
| 宅配ボックス          | ○ | 追い焚き       | ○ | CSアンテナ   | ○ |
| ガスコンロ           | ○ | 居室床材フローリング | ○ | カーシェアリング |   |
| IHクッキングヒーター     | ○ | エアコン       | ○ |          |   |
| 独立洗面台           | ○ | 浄化槽        |   |          |   |

備考

①保証会社加入必須。木下グループ保証：初回保証料80%、利用手数料月額550円(税込)、継続保証委託料20,000円(2年毎)  
 ②木下の賃貸友の会加入必須。入居者補償制度、住まいのトラブル緊急サポート等のサービスを提供。月額1,800円(税込)円～  
 ③定額ルームクリーニング代63,800円(税込)～  
 ④CATV、BS・CS110°、インターネット等(導入されているか否かは要確認)には別途契約、費用がかかります。  
 ⑤契約時、消毒代26,400円(税込)がかかります。

※図面と現況が異なる場合には現況を優先とします。

新宿本店 新宿区新宿3-21-4新宿ニュータワービル1階  
TEL: 03-6279-2032



みずべや  
水商売のお部屋



あずま通り店 新宿区歌舞伎町1-8-3良川ビル2階  
TEL: 03-6205-5732



# アイルカナーレ品川南 601号室

京浜急行本線「立会川」駅まで 徒歩9分  
JR京浜東北線「大森」駅まで 徒歩13分

## 物件概要

- ◆所在地 : 東京都品川区南大井4-15-7
- ◆構造 : 鉄筋コンクリート造 地上15階建
- ◆築年月 : 平成28(2016)年 9月
- ◆専有面積 : 22.74㎡ ◆バルコニー面積: 3.74㎡
- ◆間取り : 1R ◆用途 : 住居専用
- ◆総戸数 : 43戸
- ◆建物管理会社: 日神管財株式会社(03-5360-2081)  
※共用部設備・空き状況は上記へお問合せください

## 契約条件

- ◆敷金 : 1ヶ月 ◆礼金 : 1ヶ月
- ※大手法人等、保証会社未加入の場合は、敷金2ヶ月・礼金2ヶ月
- ◆更新料 : 新賃料1.5ヶ月分
- ◆更新手数料 : 22,000円
- ◆解約予告 : 2ヶ月前
- ◆入居日 : 相談

## その他条件

- ※事務手数料: 12,100円
- ※当社指定家財保険加入義務有(新規・更新): 16,800円~(2年間)
- ※鍵交換費用: 26,400円
- ※保証会社加入義務有(賃料と共益費総額の50%~)  
次年度以降保証料10,000円/年(一部、850円/月 プラン有)
- ※24時間安心サポート加入義務有(2年間): 16,500円
- ※言語対応サービス: 1,500円/月(加入対象者: 外国籍入居者)
- ※退去時基本クリーニング費用: 1,650円/㎡
- ※ペットの飼育不可

| 賃料      | 共益費    |
|---------|--------|
| 78,000円 | 8,000円 |

※ マイソク内表示、全て税込価格

※ 図面と現況が異なる場合は現況を優先と致します。

## 分譲賃貸マンション

## 角部屋

## 2路線2駅利用可

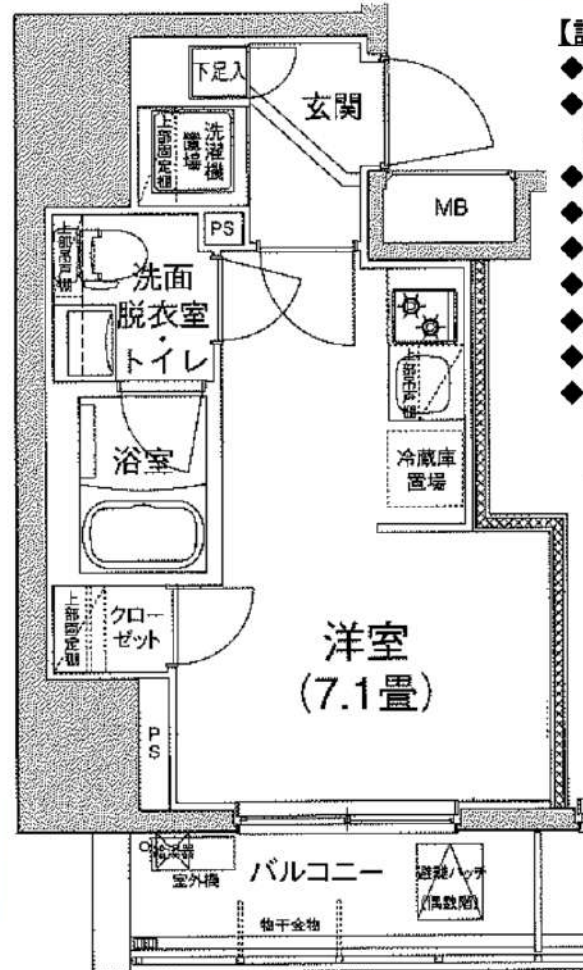

## 【設備: 専有部】

- ◆エアコン
- ◆温水シャワー洗浄暖房機能便座付きトイレ
- ◆浴室換気乾燥機
- ◆独立洗面台
- ◆システムキッチン
- ◆室内洗濯機置場
- ◆フローリング
- ◆クローゼット
- ◆姿見鏡

## 【設備: 共用部】

- ◎オートロック
- ◎TVモニター付インターホン
- ◎宅配ロッカー
- ◎エレベーター
- ◎防犯カメラ
- ◎駐輪場
- ◎バイク置場



新宿本店 新宿区新宿3-21-4新宿ニュータワービル1階  
TEL: 03-6279-2032



みずべや  
水商売のお部屋



あずま通り店 新宿区歌舞伎町1-8-3良川ビル2階  
TEL: 03-6205-5732



# ガラ・シティ五反田

分譲賃貸マンション

|     |            |
|-----|------------|
| 賃料  | 86,000     |
| 管理費 | 10,000     |
| 礼金  | 1ヶ月 敷金 0ヶ月 |

- 所在地  
〒141-0031  
東京都品川区西五反田7丁目1-10
- 交通・アクセス  
JR山手線「五反田」駅 まで徒歩7分  
東急池上線「大崎広小路」駅まで徒歩6分



### ●周辺施設●

- ★コンビニ…ファミリーマートまで徒歩4分  
ローソン まで徒歩3分
- ★スーパー…まいばけっと まで徒歩6分  
※営業時間 7:00~24:00
- 五反田駅ビルのアトレには、  
成城石井や東急ストア等…商業施設複数

- ☑ インターネット無料回線あり
- ☑ 角部屋・南東向きの採光

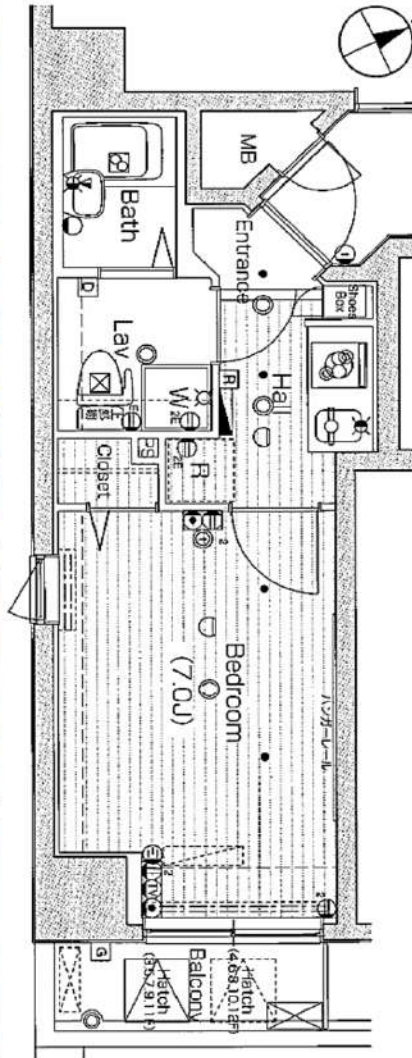

### 部屋設備

- TVモニタ付インターホン
- グリル付2口ガスコンロシステムキッチン
- エアコン
- バス・トイレ別
- クローゼット
- 洗濯機置場
- 玄関人感センサ付照明
- シューズボックス
- 浴室換気乾燥暖房機
- 24時間換気システム
- 温水洗浄暖房便座
- ディンプル錠
- ハンガーレール

### 建物設備

- TVモニタ付オートロック
- エレベーター
- 防犯カメラ
- 宅配ボックス
- 敷地内ゴミ置場
- BS・110°CS※
- フレッツ光※
- au光※
- インターネット無料回線  
回線名: U-com  
プラン: つなぐネットコミュニケーション  
TEL: 0120-359-841  
利用時は上記へ要連絡  
※は別途契約が必要

|      |                  |      |               |
|------|------------------|------|---------------|
| 号室   | 1104号室           |      |               |
| 間取り  | 1K               | 専有面積 | 21.89㎡        |
| 竣工   | 2004年11月         | 総戸数  | 70戸           |
| 構造   | 鉄筋コンクリート造 地上13階建 |      |               |
| 現況   | 内装中              | 退去予定 | -             |
| 入居時期 | 1月下旬             | 内見予定 | 内見可<br>(現地対応) |

|      |       |                   |              |
|------|-------|-------------------|--------------|
| 建物管理 | 会社名   | 株式会社エフ・シェー・コミュニティ |              |
|      | 連絡先   | 03-6735-8890      |              |
|      | 駐輪場   | あり                | 登録2000円・月額無料 |
|      | バイク置場 | なし                | -            |
|      | 駐車場   | なし                | -            |

|      |                             |    |    |
|------|-----------------------------|----|----|
| 契約条件 | 普通賃貸借契約                     | 期間 | 2年 |
| 更新料  | 新賃料1ヶ月分+更新時事務手数料11,000円(税込) |    |    |

|                     |                         |   |  |
|---------------------|-------------------------|---|--|
| 初期費用                | ①当社指定保証会社の利用が基本必須です。    |   |  |
|                     | 【エポス】                   | 家賃総額40% 更新料: 毎年10,000円(総15万円未満)<br>●学生割引 ● 契約時: 15,000円 更新料: 毎年10,000円<br>※審査時に有効期限内の学生証を提示で割引対象<br>※家賃支払いはクレジット利用可能・口座振替無料 |  |
|                     | エポス審査否決の場合は、全保連にて審査     |   |  |
|                     | 【全保連】                   | 家賃総額の50%~100% 詳細は別途案内   |  |
|                     | ②礼金および敷金                | 本紙左上に記載   |  |
|                     | ③鍵交換費用                  | 27,500円(税込)   |  |
|                     | ④安心入居サポート月会費            | 毎月770円(税込)  |  |
|                     | ⑤契約書類作成料                | 11,000円(税込)   |  |
|                     | ⑥家財保険料                  | 18,000円(2年間)※エポス利用の場合は後日請求  |  |
|                     | ⑦消毒代                    | 11,000円(税込)   |  |
| ⑧仲介手数料              | 1ヶ月(別途消費税)= 94,600円(税込) |   |  |
| ⑨当月の日割り家賃           |                         |   |  |
| ⑩翌月家賃(⑨15日以降に賃貸の場合) |                         |   |  |

|              |  |
|--------------|--|
| 退去時          | 退去時クリーニング費55,000円(税込)※解約時清算<br>上記に日常清掃範囲 設備エアコン洗浄 浴室鏡研磨含む<br>故意、過失等による汚れ・キズ等は別途・ペット不可・禁煙 |
| 保証会社を利用しない場合 | 大手法人にて申込時選択可能<br>・保証会社、連帯保証人無し<br>・敷金1ヶ月プラス(左上の敷金欄をご確認ください。)<br>※入金ベース鍵渡し可・包括保険可         |

※資料と実際の仕様、設備が異なる場合は現状を優先と致します。アクセントクロス等は退去時の状態により素材・色合い等を変更する場合がございます。

※適用消費税率10%

室内は内見用に電気契約済み

新宿本店 新宿区新宿3-21-4新宿ニュータウンビル1階  
TEL: 03-6279-2032



みずべや  
水商売のお部屋



あずま通り店 新宿区歌舞伎町1-8-3良川ビル2階  
TEL: 03-6205-5732



ペット可 高級分譲賃貸マンション

# AXAS南蒲田AsylCourt

京急本線『京急蒲田』駅徒歩12分  
京急空港線『糀谷』駅徒歩8分

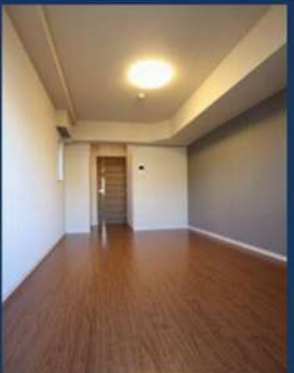

『京急蒲田』駅～『品川』駅まで京急本線快特利用で6分♪

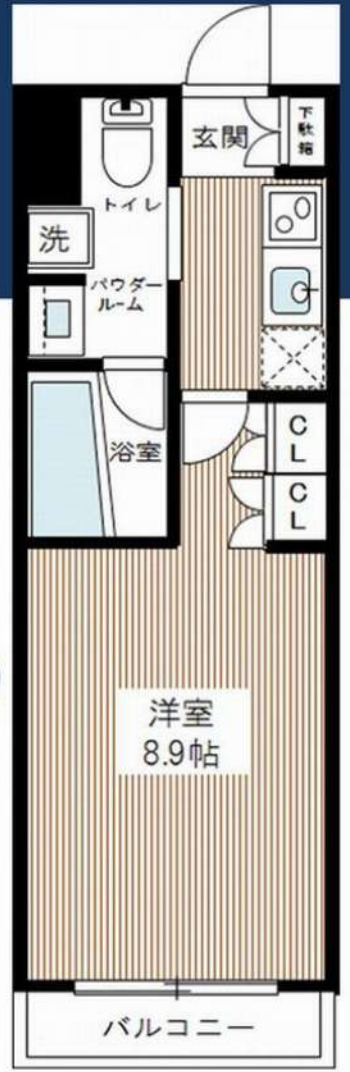

- 物件概要
- 名称 / AXAS南蒲田AsylCourt  
アクサス ミナミカタ アジールコート
  - 所在地 / 東京都大田区南蒲田2丁目21番9号
  - 構造 / 鉄筋コンクリート造 地上5階建
  - 竣工 / 2014年11月
  - 交通 / 京急空港線『糀谷』駅徒歩8分  
京急本線・京急空港線『京急蒲田』駅徒歩12分  
JR京浜東北線・東急多摩川線  
東急池上線『蒲田』駅徒歩19分

- 賃貸条件
- 礼金 / 1ヶ月
  - 敷金 / 0ヶ月
  - 更新料 / 新賃料1.5ヶ月分
  - 火災保険 / 18,000円
  - 条件 / 文書事務手数料 5,500円(税込)  
鍵交換費用 22,000円(税込)  
振替事務手数料 330円(税込・月)  
短期解約違約金有り(1年未満1ヶ月)  
ステージ安心サポート24 19,800円(税込)
  - その他 / 保証会社加入のご  
保証人不要プランご相談可能  
初回保証料: 毎月支払額の30%~40%  
※学生プラン有り: 初回保証料 10,000円~  
月額保証料 700円  
★エボス⇒賃料等 引落時から請求開始  
★ルームバンクインシュア⇒賃金月から請求開始  
※保証会社利用しない場合は、敷金2ヶ月

※参考写真

モニター付き  
オートロック

独立洗面台

ペット飼育可能  
小型犬・猫いずれか1匹  
(成長時体重10kg、体長50cm目安以内)  
※飼育時は敷金プラス1ヶ月(預かり)

- 設備概要
- ◇2口ガスシステムキッチン
  - ◇カラーTVモニター付オートロック
  - ◇ウォシュレット
  - ◇浴室換気乾燥機
  - ◇室内洗濯機置場
  - ◇BS・CS110°アンテナ
  - ◇宅配ボックス・メールボックス
  - ◇駐輪場月額無料(初回登録料 3,000円) ※駐輪場 要空き確認
  - ◇エアコン(1基)
  - ◇独立洗面化粧台
  - ◇クローゼット
  - ◇エレベーター
  - ◇24時間ゴミ出し可能
  - ◇インターネット(BBMネット※個別契約)  
※BBMネット以外 利用不可※ご注意ください

※ラウンジに限り、※申込自由※  
※電気自由※他ラウンジ・ラウンジ取次業務からご案内  
※詳細はご案内をお願いたします! ※別途物件あり

## 【募集条件】

| 号室         | 賃料      | 間取り | 専有面積   | 現況       |
|------------|---------|-----|--------|----------|
| 318        | 89,000円 | 1K  | 25.80㎡ | 2/7 空き予定 |
| 管理費 8,000円 |         |     |        |          |

〜ご利用保証会社〜  
エボスROOM ID・ルームバンクインシュア  
初回保証料: 保証人有30%・保証人なし40%  
※留学生プラン 初回: 毎月支払い合計額の80% (最低保証料40,000円)  
月額保証料 700円  
外国人サポートプラン利用料 10,800円/年 (初年度より)  
※初期費用のお支払いにクレジットカード決済をご利用可  
※法人様契約の際の諸条件は別途お問い合わせください

※退去時、賃主の指定業者による室内のクリーニング費用(38,500円・税込)・エアコン内部洗浄(12,100円・税込/台)は借主様負担となります。図面と現況が異なる場合は、現況優先と致します

新宿本店 新宿区新宿3-21-4新宿ニューターワビル1階  
TEL: 03-6279-2032



みずべや  
水商売のお部屋



あずま通り店 新宿区歌舞伎町1-8-3良川ビル2階  
TEL: 03-6205-5732



|      |     |         |         |  |     |    |
|------|-----|---------|---------|--|-----|----|
| 最寄駅  | 間取り | 賃料      | AXAS蒲田南 |  | 113 | 号室 |
| 雑色7分 | 1K  | ¥89,500 |         |  |     |    |

京急本線 / 「雑色」駅 徒歩7分  
 JR山手線 / 「六郷土手」駅 徒歩15分

|             |   |                          |                  |
|-------------|---|--------------------------|------------------|
| 所在地         | 東京都大田区東六郷2-20-16  |                          |                  |
| 路線          | 京急本線  |                          |                  |
| 最寄駅         | 雑色  | 駅                        | 7分               |
| 物件種別        | マンション   | 構造                       | RC               |
| 築年          | 2017年12月  | 階層                       | 5階建              |
| 専有面積        | 25.62 m <sup>2</sup>  | 間取り                      | 1K               |
| 現況          | 退去予定  | 2024/1/30                |                  |
| 契約種別        | 普通借家  | 期間                       | 2年間(更新可)         |
| 賃料          | ¥89,500   | 敷金                       | 0ヶ月              |
| 管理費         | ¥8,000  | 礼金                       | 1ヶ月              |
| 更新料         | 新賃料の1ヵ月分  | 更新事務手数料11000円            |                  |
| 保険料         | 2年間   | ¥20,000                  |                  |
| 契約手数料       | 5,000円(税別)  | 解約予告1ヵ月前通知               |                  |
| 鍵交換費用       | 20,000円(税別)   |                          |                  |
| 退去時請求       | ハウスクリーニング代  | 45,000円(税別)              |                  |
|             | エアコン洗淨代   | 12,000円(税別)              |                  |
| 保証会社        | 利用必須  | 株式会社ミライズインシュア            |                  |
| 保証料         | 初回保証料   | 月額総支払額の50~100%           |                  |
|             | 年間保証料   | 12,000円、月次手数料 月額400円(税別) |                  |
| 24時間サポート    | 月額1,000円(税込)  |                          |                  |
| 条件          | ペット   | ○                        | 敷金2ヵ月追加(解約時全額償却) |
|             | 外国籍   | ○                        | 2人同居             |
|             | 法人契約  | ○                        | 生活保護             |
| 設備          | バス・トイレ別   | ○                        | エレベーター           |
|             | エアコン  | ○                        | オートロック           |
|             | 独立洗面台   | ○                        | 宅配BOX            |
|             | ガス種別  | 都市                       |                  |
|             | インターネット   | ○(無料)                    |                  |
| 備考          | モニター付インターフォン・ガス2ロコンロ・浴室換気乾燥暖房機・ウォシュレット・駐輪場・バイク置場・駐車場・BS/CS/CATV |                          |                  |
|             | 【短期解約の違約金】1年未満の解約:賃料+管理費の2ヵ月 1年以上2年未満の解約:賃料+管理費1ヵ月              |                          |                  |
| 建物管理会社      | (株)SNコミュニティ   |                          |                  |
| 駐輪場等空き確認TEL | 03-5315-4793  |                          |                  |

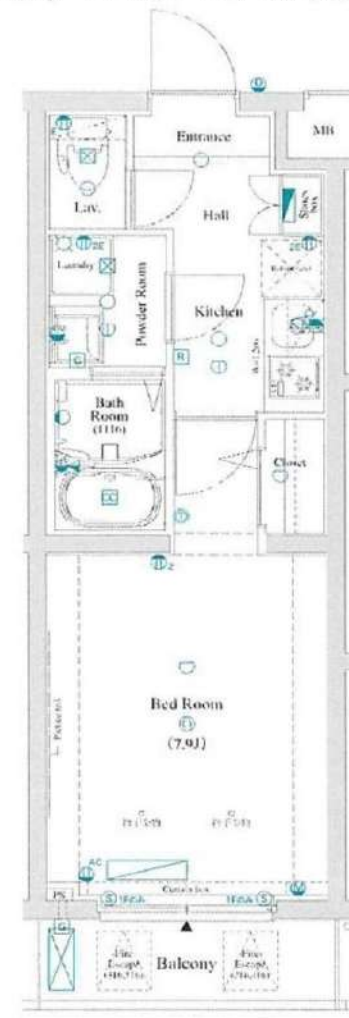

インターネットWi-Fi無料

ペット飼育の場合 敷金追加2ヵ月

※図面と現況が異なる場合は、現況優先とさせていただきます。

新宿本店 新宿区新宿3-21-4新宿ニュータウンビル1階 TEL: 03-6279-2032

みずべや 水商売のお部屋

あずま通り店 新宿区歌舞伎町1-8-3良川ビル2階 TEL: 03-6205-5732



# ティモネ グランデ目黒サウス 601号室

## 物件概要

- ◆所在地 : 東京都品川区荏原5-11-3
- ◆構造 : 鉄筋コンクリート造 地上7階建
- ◆築年月 : 令和4(2022)年 1月
- ◆専有面積 : 30.50㎡ ◆バルコニー面積 : 2.95㎡
- ◆間取り : 1DK ◆用途 : 住居専用
- ◆総戸数 : 26戸
- ◆建物管理会社 : 南海ビルサービス株式会社(03-3547-4102)  
※共用部設備・空き状況は上記へお問合せください

## 契約条件

- ◆敷金 : 1ヶ月 ◆礼金 : 1ヶ月
- ※大手法人等、保証会社未加入の場合は、敷金2ヶ月・礼金2ヶ月
- ◆更新料 : 新賃料1.5ヶ月分
- ◆更新手数料 : 22,000円
- ◆解約予告 : 2ヶ月前
- ◆入居日 : 相談

## その他条件

- ※事務手数料:12,100円
- ※当社指定家財保険加入義務有(新規・更新):16,800円~(2年間)
- ※鍵交換費用:26,400円
- ※保証会社加入義務有(賃料と共益費総額の50%~)  
次年度以降保証料10,000円/年(一部、850円/月 プラン有)
- ※24時間安心サポート加入義務有(2年間):16,500円
- ※言語対応サービス:1,500円/月(加入対象者:外国籍入居者)
- ※退去時基本クリーニング費用:1,650円/㎡
- ※ペット飼育相談可(小型犬又は猫いずれか1匹)  
飼育の場合、敷金+1ヶ月(契約時償却)

| 賃料       | 共益費     |
|----------|---------|
| 132,000円 | 10,000円 |

※ マイソク内表示、全て税込価格

※ 図面と現況が異なる場合は現況を優先と致します。

## 【設備:専有部】

- ◆エアコン(1基)
- ◆温水シャワー・洗浄機能便座付きトイレ
- ◆浴室換気乾燥機
- ◆独立洗面台
- ◆システムキッチン
- ◆室内洗濯機置場
- ◆フローリング
- ◆ウォークインクローゼット
- ◆姿見鏡

## 【設備:共用部】

- ◎オートロック
- ◎TVモニター付インターホン
- ◎宅配ロッカー
- ◎エレベーター
- ◎防犯カメラ
- ◎駐輪場
- ◎バイク置場



東急目黒線「西小山」駅まで 徒歩8分  
東急目黒線「武蔵小山」駅まで 徒歩11分(東口)  
東急池上線「荏原中延」駅まで 徒歩13分

分譲賃貸マンション

ペット飼育相談可能

インターネット無料

角部屋

2路線3駅利用可



新宿本店 新宿区新宿3-21-4新宿ニュータウンビル1階  
TEL: 03-6279-2032



みずべや  
水商売のお部屋



あずま通り店 新宿区歌舞伎町1-8-3良川ビル2階  
TEL: 03-6205-5732



築浅

For Rent

ペット可築浅高級分譲賃貸マンション

複数駅・路線利用可能♪

# ARCOBALENO MUSAHIKOYAMA

★東急池上線「荏原中延」駅徒歩10分★  
★東急目黒線「武蔵小山」駅徒歩12分★



独立洗面台

ネット・wi-fi  
無料♪



**\*ペット飼育可能\***  
※猫・小型犬いずれか1匹  
飼育時は敷金プラス1ヶ月  
(体高50cm以内)

### ■物件概要

- 名称 / ARCOBALENO MUSAHIKOYAMA
- 所在地 / 東京都品川区荏原6丁目9番4号
- 構造 / 鉄筋コンクリート造地上7階建て
- 竣工 / 2022年3月
- 交通 / 東急池上線「荏原中延」駅徒歩10分  
東急目黒線「武蔵小山」駅徒歩12分  
東急目黒線「西小山」駅徒歩12分  
東急目黒線「旗の台」駅徒歩18分

### ■賃貸条件

- 礼金 / 1ヶ月
- 敷金 / 0ヶ月
- 更新料 / 新賃料1ヶ月分
- 火災保険 / 20,000円 (自己加入可※条件有)
- その他 / 文書事務手数料 5,500円 (税込)  
振替事務手数料 330円/月額 (税込)  
鍵交換費 25,300円 (税込)  
ステージ安心サポート24 19,800円(税込)
- その他 / 保証会社加入のご  
保証人不要プランご相談可能  
初回保証料: 毎月支払額の30%~40%  
月額保証料 700円  
※保証会社利用しない場合は、敷金2ヶ月

~ご利用保証会社~

エポスROOM iD・ルームバンクインシュア

初回保証料: 保証人有30%・保証人なし40%

※初期費用のお支払いにクレジットカード決済をご利用可

※法人様契約の際の諸条件は別途お問い合わせください

### ■設備概要

- ◇TVモニター付オートロック
- ◇エアコン1基
- ◇3口ガスシステムキッチン・グリル
- ◇追い焚き
- ◇ウォシュレット
- ◇浴室換気乾燥機
- ◇独立洗面台
- ◇エレベーター
- ◇BS/CS
- ◇インターネット・wi-fi無料 (ギガファイブ) ※他回線不可
- ◇宅配ボックス・メールボックス
- ◇敷地内ゴミ置き場
- ◇防犯カメラ
- ◇バイク置き場
- ◇駐輪場
- ※バイク置き場・駐輪場は空き状況・料金 要確認

追い焚き

### 【募集条件】

| 号室  | 賃料       | 間取り  | 専有面積   | 現況 |
|-----|----------|------|--------|----|
| 501 | 168,000円 | 1LDK | 40.80㎡ | 現空 |

管理費 20,000円



※退去時、貸主の指定業者による室内のクリーニング費用(55,000円・税込)エアコン内部洗浄(12,100円・税込/台)は借主様負担となります。図面と現況が異なる場合は、現況優先と致します

新宿本店

新宿区新宿3-21-4新宿ニュータワービル1階  
TEL: 03-6279-2032



みずべや  
水商売のお部屋



あずま通り店

新宿区歌舞伎町1-8-3良川ビル2階  
TEL: 03-6205-5732