

ガラ・シティ笹塚 101

物件種別	間取り	賃料	管理費等
マンション	1K	65,000円	15,000円

《必須》ペルプラス[家財保険/設備トラブル24時間駆け付け/騒音・近隣トラブルサポート]
【月額:2200円(税込)] or 【2年一括:44000円(税込)] 選択可※但し一括払いは途中解約返金不可

【建物管理会社:日本ハウズイング株式会社
TEL: 0120-536-320】 ペット種類・インターネット・BS・CS・駐車場・バイク置き場・駐輪場など共有部分に関しては建物管理会社にご確認下さい
※ペット可の場合は敷金積増(償却)となります。

外観

その他

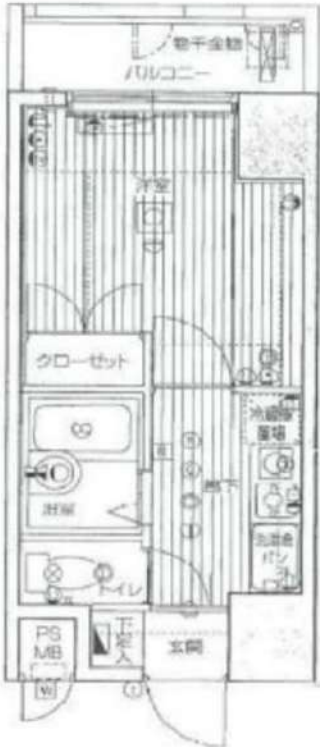
間取り図

※図面と異なる場合は現況を優先となります。

敷金/保証金	0円	礼金/権利金	65,000円
敷引/償却金		更新料	1.5ヶ月(新賃料)
更新事務手数料	0円		
その他費用	[一時金] 鍵交換費: 33,000円, 室内抗菌代: 13,000円 [月次費用] ペルプラス: 2,200円		
物件所在地	東京都渋谷区笹塚2丁目20-1		
交通	京王新線 笹塚駅 徒歩4分 京王線 代田橋駅 徒歩11分 東京メトロ丸ノ内線 方南町駅 徒歩21分		
間取り詳細			
構造	鉄筋コンクリート 1階 / 14階建		
面積	19.80㎡	向き	北東
築年月	1998年11月	契約期間	普通借家契約 2年
退去日	2024年2月25日	入居時期	2024年4月上旬 予定
駐車場	無 駐輪場		
設備	システムキッチン, CATV, CS, BS, クローゼット, シューズボックス, バス・トイレ別, シャワー, ガスコンロ, ガスコンロ設置済, エアコン, 室内洗濯機置場, オートロック, フローリング, 光ファイバー, 角住戸, 給湯, 洗面台, インターホン, 当社管理物件, 分譲タイプ, 宅配BOX, 防犯カメラ, エレベーター, 24時間ゴミ出し可, 敷地内ゴミ置き場, メールボックス		
入居諸条件	ルームシェア可, 飲食店不可, 外国人可, 楽器使用不可, 高齢者相談, 子供相談, 事務所不可, 性別不問, 単身相談, 二人入居相談, 法人可		
損害保険			
保証会社	必須 指定保証会社: 初回契約時: 50%、[リロ:月1,000円][URAG:1万円/年(月330円)][カーサ:月1%][エゴス:月1.3%][ジャックス:月額保証料1%]		
備考	内見・申込はいい生活スクエア 【必ず】図面はいい生活スクエアより取得ください《必須》ペルプラス[家財保険/設備トラブル24時間駆け付け/騒音・近隣トラブルサポート] 【月額:2200円(税込)] or 【2年一括:44000円(税込)] 選択可※但し一括払いは途中解約返金不可短期解約違約金: 1年未満は総賃料2ヶ月分、1年以上1.5年未満は総賃料1.5ヶ月分。ペット飼育可能の場合は敷金積増/償却となります。法人様申込の場合、条件によっては礼金増額になる場合がございます。		

新宿本店

新宿区新宿3-21-4新宿ニューターワビル1階
TEL: 03-6279-2032



みずべや
水商売のお部屋



あずま通り店

新宿区歌舞伎町1-8-3良川ビル2階
TEL: 03-6205-5732

RENECAT導入済物件★消臭抗菌効果が半永久持続
★家具・家電付賃貸へ変更可★すぐお住まいになれます

1102 号室 専有面積 21.52㎡

間取 1K

賃料 **97,000** 円/月

共益費 15,000 円/月

物件概要

所在地／ 東京都港区新橋6丁目6-2
構造・規模／ 鉄筋コンクリート造 14階建 地下1階
総戸数／ 72 戸
築年月／ 2014年02月28日
入居日／ 2024年03月11日

契約条件

敷金0ヶ月・礼金0ヶ月

保証システム利用料:家賃総額の55%(最低金額5.5万円)
24Hサポート料22,000円/1年・鍵交代19,800円
室内抗菌処理代16,500円事務手数料5,500円
当社指定賃貸入居者総合保険加入の事(別途費用)
※賃料口座引落し(口座振替手数料:月額550円)
普通賃貸借1年契約(更新型)※
※1、2回目の更新時5%の賃料改定あり。更新料は1回のみ。
2回目以降の更新料は無い為、安心して長くお住まいいただけます

Access

都営三田線
「御成門」駅徒歩 6分

東京メトロ銀座線
「新橋」駅徒歩 9分

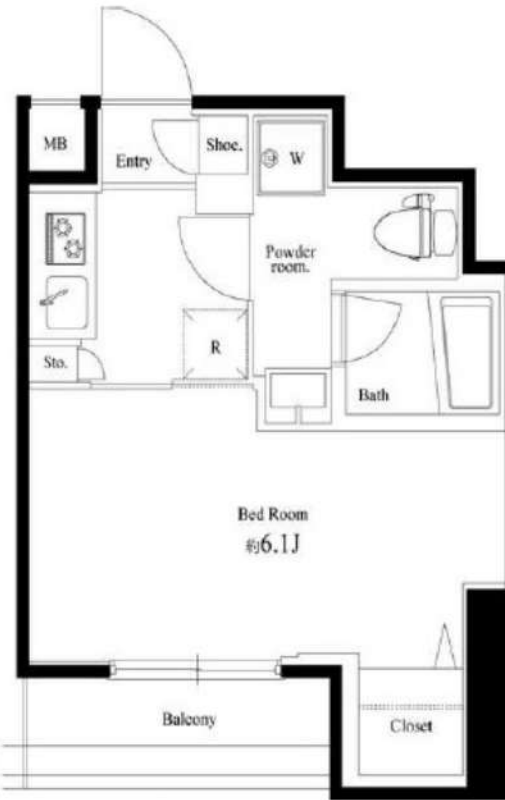

24時間安心サポート

設備のトラブルに24時間365日の受付体制

医療健康サービス 24

看護師が24時間365日ご相談に応じます。

※図面と現況が異なる場合、現況優先とさせていただきます。
※退去時清掃費用、更新時更新費用等がございます。

- タイル貼りの美しい外観
- TVモニター付オートロック
- 共用部・エレベーター監視カメラ
- 24時間セキュリティシステム
- 防犯性の高いディンプルキー
- 安心のダブルロック
- 洋室エアコン標準装備
- 床フローリング仕様
- システム2口ガスキッチン
- ★浴室換気乾燥暖房機

- シャワートイレ
- パウダールーム洗面台
- 24時間常時定風量換気システム
- 収納便利なクローゼット
- インターネット対応(別途費用)
- 24時間受取可能宅配BOX
- 駐輪場(空き条件状況等、要詳細確認)
- 1階ペット足洗い場
- ペット可:別途敷金1ヶ月小型1匹まで
- 2人入居・外国籍入居可能/海外審査可能



新宿本店 新宿区新宿3-21-4新宿ニューターワビル1階
TEL: 03-6279-2032



みずびや
水商売のお部屋



あずま通り店 新宿区歌舞伎町1-8-3良川ビル2階
TEL: 03-6205-5732

PREMIUM CUBE 三田

503 号室

賃料	共益費	礼金	敷金	償却
99,000 円	15,000 円	1 ヶ月	0 ヶ月	0 ヶ月

【インターネット無料! ※シーファイブ】ペット2匹飼育可! 設備充実 高級賃貸マンション

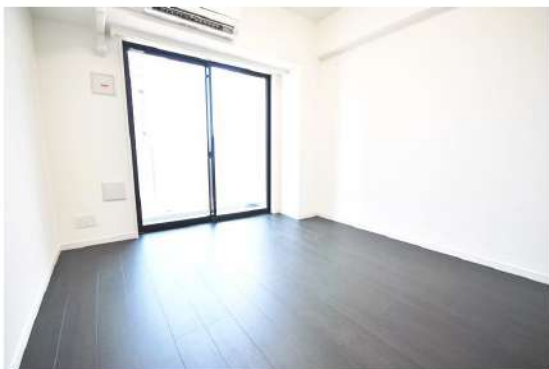
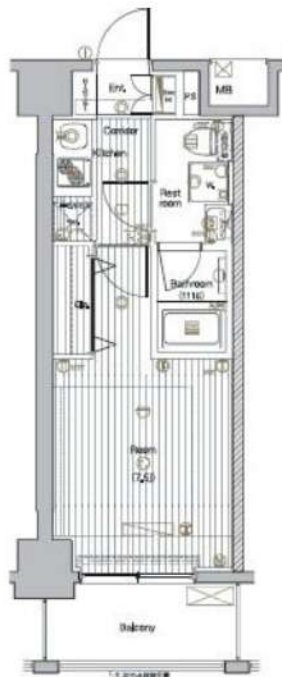

建物所在地	東京都港区芝1丁目13-10	区分	
交通	JR山手線/ 田町 徒歩11分 都営三田線/ 三田 徒歩7分 JR山手線/ 浜松町 徒歩11分		
構造・規模	鉄筋コンクリート造 地上: 11階	種別	マンション
専有面積	24.40 m ²	入居時期	02/29
竣工年月	2010/5/24	方角	南東

賃貸条件	<ul style="list-style-type: none"> ■ 契約/普通借家契約 ■ 契約期間/2年 ■ 解約予告/2ヶ月前 ■ 更新料/新賃料 1.5ヶ月 ■ 更新事務手数料 22,000円(税込) ■ 短期解約違約金 1年未満の解約時、総賃料の1ヶ月分 	<ul style="list-style-type: none"> ■ 入居中サポート/21,450円 ■ 室内抗菌処理代/17,600円 ■ 事務手数料/11,000円 ■ 雑費用/22,000円 ■ 火災保険/23,000円 ■ 保証会社加入必須 ■ ルームバンクインシュア 他 ■ ペット飼育1匹の場合共益費 +3500円追加、2匹の場合共益費 +3500円追加及び敷金1ヶ月追加(償却)※犬・猫 計2匹まで(小型犬50cm以下、10kg以下)
------	--	--

特約事項	<ul style="list-style-type: none"> ■ 電力貸主指定有
------	---

設備	<p>システムキッチン、2ロガスキッチン、バス・トイレ別、ユニットバス、温水洗浄付き暖房便座、24h換気浴室換・乾・暖、室内洗濯機置場、独立洗面台、洋室、フローリング、エアコン、BS対応、CS110°対応、CATV対応、インターネット無料、都市ガス、排水(公共下水)、シューズボックス、ｲﾝﾀｰﾈｯﾄ(TV)、TVEﾃﾞｰﾀｰ付ｲﾝﾀｰﾈｯﾄ、エレベーター、バルコニー、宅配ボックス、メールボックス、駐輪場、駐車場、犬・猫2匹飼育可</p>
----	--

- 口振手数料: ~660円 ■ 保証会社の更新料: 10,000円~
- クリーニング費用(~30m²/55,000円)
- 2人以上入居の場合、共益費1,000円増額

図面と現状が相違する場合、現状優先となります。

新宿本店 新宿区新宿3-21-4新宿ニュータワービル1階
TEL: 03-6279-2032



みずべや
水商売のお部屋



あずま通り店 新宿区歌舞伎町1-8-3良川ビル2階
TEL: 03-6205-5732

ZOOM恵比寿 306

物件種別	間取り	賃料	管理費等
マンション	1K	107,000円	7,000円

敷金/保証金	107,000円	礼金/権利金	107,000円
敷引/償却金		更新料	1ヶ月(新賃料)
更新事務手数料			
その他費用	<small>[-一時金] 鍵交換費用(税込): 33,000円 [月次費用] 家財保険+付帯サービス(税込): 1,735円 (備考) ■契約時: 当月分+翌月分の賃料・管理費をお支払い頂きます ■ペット飼育時: 敷金1ヶ月追加(別途飼育相則参照・要申請書) ■解約時: ルームクリーニング費用及び借主負担分の原状回復費用をお支払い頂きます</small>		
物件所在地	東京都渋谷区恵比寿3丁目37-10		
交通	東京メトロ南北線 白金台駅 徒歩12分 東京メトロ日比谷線 広尾駅 徒歩13分 山手線 恵比寿駅 徒歩15分		
間取り詳細	3階: 洋室 6.00畳		
構造	鉄筋コンクリート 3階 / 10階建		
面積	21.84㎡	向き	北西
築年月	2014年5月16日	契約期間	普通借家契約 2年
退去日	2024年2月12日	入居時期	2024年3月上旬
駐車場	要問合せ 駐輪場 バイク置き場		
設備	2口ガス 独立洗面台 脱衣室 浴室換気乾燥機 追焚 温水洗浄便座 フローリング 室内洗濯機置場		
入居諸条件	ペット可		
損害保険			
保証会社	必須 トーシンライフ、オリコフォレントインシュア、全保連/保証料: 初回=賃料等×50%、月額=賃料等×1%		
備考	■民泊利用不可 ■自転車: 月額500円 バイク: 月額2,000円 ※要空き確認・2年分一括払い ■部屋タイプ: F ■外国籍相談可(申込条件: 在留カード必須、日本語読み書き出来る方、連帯保証人必須: 日本人又は永住者) ■大手法人保証会社未加入時: 敷金・礼金を各1ヶ月追加		



※図面と異なる場合は現況を優先となります。

新宿本店

新宿区新宿3-21-4新宿ニューワークビル1階
TEL: 03-6279-2032



みずべや
水商売のお部屋



あずま通り店

新宿区歌舞伎町1-8-3良川ビル2階
TEL: 03-6205-5732

ZOOM白金高輪 605

物件種別	間取り	賃料	管理費等
マンション	1K	121,000円	9,000円

敷金/保証金	121,000円	礼金/権利金	121,000円
敷引/償却金		更新料	1ヶ月(新賃料)
更新事務手数料			
その他費用	<small>[-一時金] 鍵交換費用(税込): 33,000円 [月次費用] 家財保険+付帯サービス(税込): 1,735円 (備考) ■契約時: 当月分+翌月分の賃料・管理費をお支払い頂きます ■ペット飼育時: 敷金1ヶ月追加(別途飼育相則参照・要申請書) ■解約時: ルームクリーニング費用及び借主負担分の原状回復費用をお支払い頂きます</small>		
物件所在地	東京都港区三田5丁目6-2		
交通	都営三田線 白金高輪駅 徒歩8分 都営三田線 三田駅 徒歩10分 東京メトロ南北線 麻布十番駅 徒歩12分		
間取り詳細	6階: 洋室 8.10畳		
構造	鉄筋コンクリート 6階 / 11階建		
面積	25.77㎡	向き	北東
築年月	2016年8月9日	契約期間	普通借家契約 2年
退去日	2024年2月18日	入居時期	2024年3月上旬
駐車場	要問合せ 駐輪場 バイク置き場		
設備	2口ガス 独立洗面台 浴室換気乾燥機 追焚 温水洗浄便座 エアコン フローリング 室内洗濯機置場		
入居諸条件	ペット可		
損害保険			
保証会社	必須 トーシンライフ、オリコフォレントインシュア、全保連/保証料: 初回=賃料等×50%、月額=賃料等×1%		
備考	■民泊利用不可 ■自転車: 月額500円 バイク: 月額2,000円(契約時2年間一括払い※台数要確認) ■部屋タイプ: F2 ■外国籍相談可(申込条件: 在留カード必須、日本語読み書き出来る方、連帯保証人必須: 日本人又は永住者) ■大手法人保証会社未加入時: 敷金・礼金を各1ヶ月追加 ◆内見予約は『スマート内覧』◆		

外観



その他



※図面と異なる場合は現況を優先となります。

新宿本店 新宿区新宿3-21-4新宿ニュータウンワビル1階 TEL: 03-6279-2032
みずべや 水商売のお部屋
あずま通り店 新宿区歌舞伎町1-8-3良川ビル2階 TEL: 03-6205-5732

ラ・ステュディオ新橋

201 号室

賃料	127,000 円	共益費	15,000 円	礼金	1 ヶ月	敷金	1 ヶ月	償却	1 ヶ月
----	-----------	-----	----------	----	------	----	------	----	------

ペット可 高級分譲賃貸マンション

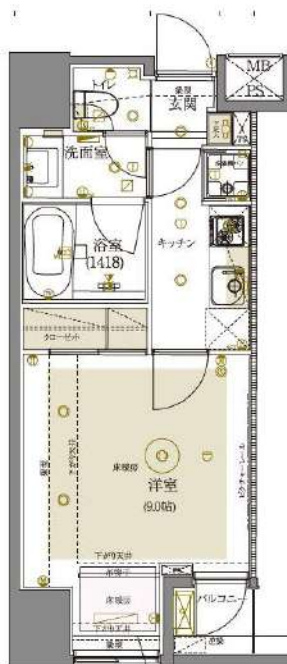

建物所在地	東京都港区新橋5丁目5-3	区分	
交通	JR東海道本線(東京~熱海)/新橋 徒歩6分 都営三田線/御成門 徒歩6分 東京メトロ銀座線/新橋 徒歩6分		
構造・規模	鉄筋コンクリート造 地上:10階	種別	マンション
専有面積	29.24 m ²	入居時期	03/10
竣工年月	2014/11/30	方角	南東

賃貸条件	<ul style="list-style-type: none"> ■ 契約/普通借家契約 ■ 契約期間/2年 ■ 解約予告/2ヶ月前 ■ 更新料/新賃料 1.5ヶ月 ■ 更新事務手数料 22,000円(税込) ■ 短期解約違約金 1年未満の解約時、総賃料の1ヶ月分 	<ul style="list-style-type: none"> ■ 入居中サポート/21,450円 ■ 室内抗菌処理代/17,600円 ■ 事務手数料/11,000円 ■ 雑費用/22,000円 ■ 火災保険/23,000円 ■ 保証会社加入必須
	<ul style="list-style-type: none"> ■ ルームバンクインシユア 他 ■ ペット飼育時共益費 3500円追加※犬・猫いずれか1匹(小型犬50cm以下、体高30cm以下) 	

特約事項	<ul style="list-style-type: none"> ■ 電力貸主指定有
------	---

設備	<p>システムキッチン、2ロガスキッチン、バス・トイレ別、ユニットバス、温水洗浄付き暖房便座、浴室換気乾燥機、浴室テレビ付き、追い炊き、室内洗濯機置場、独立洗面台、洋室、フローリング、人感センサー付き玄関照明、BS対応、CS110°対応、CATV対応、インターネット対応(要契約/利用者負担)、都市ガス、排水(公共下水)、シューズボックス、インターホン(TV)、TVモニター付オートロック、エレベーター、バルコニー、宅配ボックス、メールボックス、駐輪場、駐車場、ペット1匹飼育可</p>
----	---

- 口振手数料：~660円 ■ 保証会社の更新料：10,000円~
- クリーニング費用(~30m²/55,000円)
- 2人以上入居の場合、共益費1,000円増額

図面と現状が相違する場合、現状優先となります。

新宿本店 新宿区新宿3-21-4新宿ニューワールドビル1階
TEL: 03-6279-2032



みずべや
水商売のお部屋



あずま通り店 新宿区歌舞伎町1-8-3良川ビル2階
TEL: 03-6205-5732

RENECAT導入済物件★消臭抗菌効果が半永久持続
★家具・家電付賃貸へ変更可★すぐお住まいになれます

0708 号室 専有面積 20.14㎡

間取 1K

賃料 137,000 円/月

共益費 15,000 円/月

物件概要

所在地/ 東京都渋谷区道玄坂2丁目19-6
構造・規模/ 鉄筋コンクリート造 13階建 地下1階
総戸数/ 115 戸
築年月/ 2007年08月31日
入居日/ 2024年03月24日

契約条件

敷金0ヶ月・礼金0ヶ月

CH保証システム利用料:家賃総額55%(最低金額5.5万円)
24Hサポート料22,000円/1年・鍵交代代19,800円
室内抗菌処理代16,500円事務手数料5,500円
当社指定賃貸入居者総合保険加入の事(別途費用)
※賃料口座引落し(口座振替手数料:月額550円)
普通賃貸借1年契約(更新型)※
※1、2回目の更新時5%の賃料改定あり。更新料は1回のみ。
2回目以降の更新料は無い為、安心して永くお住まいいただけます
※アクセントクロスの色は変更する場合がございます

Access

JR山手線
「渋谷」駅徒歩 5分

京王井の頭線
「神泉」駅徒歩 3分

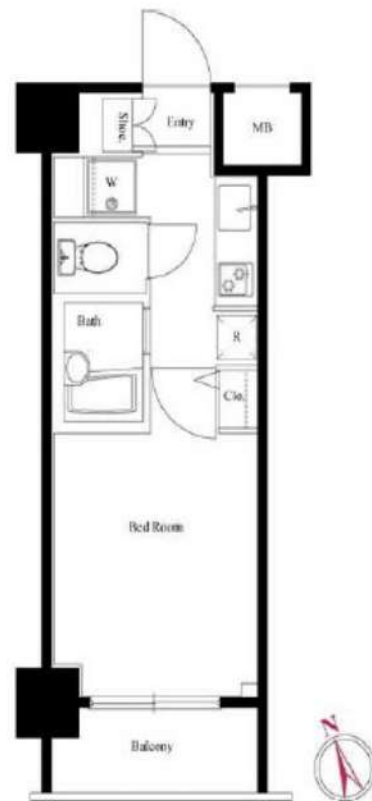

- ★雨天・冬も必須!浴室換気乾燥暖房機
- 洗濯機置場室内
- 室内洗濯物干し
- ★ネット使い放題(シーファイブ)
- ↑速度等詳細はTel.0120-998-886
- 24時間受取可能宅配BOX
- 駐輪場:初回登録料3,300円
- バイク・駐車場(空き状況条件等、要確認)
- ペット可:別途敷金1ヶ月(小型1匹まで)
- 2人入居・外国籍入居可能・海外審査可能

24時間安心サポート

設備のトラブルに24時間365日の受付体制

医療健康サービス 24

看護師が24時間365日ご相談に応じます。

※図面と現況が異なる場合、現況優先とさせていただきます。
※退去時清掃費用、更新時更新費用等がございます。

新宿本店 新宿区新宿3-21-4新宿ニューパークビル1階
TEL: 03-6279-2032



みずべや
水商売のお部屋



あずま通り店 新宿区歌舞伎町1-8-3良川ビル2階
TEL: 03-6205-5732

RENECAT導入済物件★消臭抗菌効果が半永久持続
★家具・家電付賃貸へ変更可★すぐお住まいになれます

0504 号室 専有面積 42.12㎡

間取 1LDK

賃料 **189,000** 円/月

共益費 14,000 円/月

物件概要

所在地／ 東京都渋谷区代々木2丁目38-3
 構造・規模／ 鉄筋コンクリート造 6階建
 総戸数／ 20 戸
 築年月／ 2006年10月19日
 入居日／ 2024年03月23日

契約条件

敷金0ヶ月・礼金0ヶ月

CH保証システム利用料:家賃総額55%(最低金額5.5万円)
 24Hサポート料22,000円/1年・鍵交換代19,800円
 室内抗菌処理代16,500円事務手数料5,500円
 当社指定賃貸入居者総合保険加入の事(別途費用)
 ※賃料口座引落し(口座振替手数料:月額550円)
 普通賃貸借1年契約(更新型)※
 ※1、2回目の更新時5%の賃料改定あり。更新料は1回のみ。
 2回目以降の更新料は無い為、安心して永くお住まいいただけます

Access

JR山手線
「新宿」 駅徒歩 8分

JR山手線
「代々木」 駅徒歩 8分



- パウダールーム洗面台
- シャンプードレッサー
- 洗濯機置場室内
- 収納便利なウォークインクローゼット
- BS・110°CS・CATV(別途費用)
- ★ネット使い放題(ギガプライズ)
- ↑速度等詳細はTEL0120-922-804
- 24時間受取可能宅配BOX
- 2人入居・外国籍入居可能/海外審査可能
- ペット可(別途敷金1ヵ月)小型1匹まで

- タイル貼りの美しい外観
- カラーTVモニター付オートロック
- 共用部ALSOKセキュリティシステム
- ダブルロック&ピッキング対応キー
- 床フローリング仕様
- エアコン2基標準装備
- オリジナルシステムキッチン
- 2口ガスコンロ(グリル付)
- バスルームとトイレを独立
- ★雨の日も便利な浴室換気乾燥機



24時間安心サポート

設備のトラブルに24時間365日の受付体制

医療健康サービス 24

看護師が24時間365日ご相談に応じます。

※図面と現況が異なる場合、現況優先とさせていただきます。
 ※退去時清掃費用、更新時更新費用等がございます。

新宿本店

新宿区新宿3-21-4新宿ニューワールドビル1階
 TEL: 03-6279-2032



みずべ
 水商売のお部屋



あずま通り店

新宿区歌舞伎町1-8-3良川ビル2階
 TEL: 03-6205-5732

スペリオール白金台

205 号室

賃料	199,000 円	共益費	20,000 円	礼金	1 ヶ月	敷金	0 ヶ月	償却	0 ヶ月
----	-----------	-----	----------	----	------	----	------	----	------

ペット可 高級デザイナーズレジデンス コンビニやスーパー、ドラッグストアなど徒歩圏内でお買い物しやすい！



建物所在地	東京都港区白金台2丁目19-8	区分	
交通	都営浅草線/高輪台 徒歩5分 都営三田線/白金台 徒歩6分 JR山手線/五反田 徒歩11分		
構造・規模	鉄筋コンクリート造 地上:3階 地下:1階	種別	マンション
専有面積	41.18 m ²	入居時期	02/27
竣工年月	2016/10/24	方角	北西

賃貸条件	<ul style="list-style-type: none"> ■ 契約/普通借家契約 ■ 契約期間/2年 ■ 解約予告/2ヶ月前 ■ 更新料/新賃料 1.5ヶ月 ■ 更新事務手数料 22,000円(税込) ■ 短期解約違約金 1年未満の解約時、総賃料の1ヶ月分 	<ul style="list-style-type: none"> ■ 入居中サポート/21,450円 ■ 室内抗菌処理代/17,600円 ■ 事務手数料/11,000円 ■ 雑費用/25,300円 ■ 火災保険/25,000円 ■ 保証会社加入必須
	<ul style="list-style-type: none"> ■ ルームバンクインシチュア 他 ■ ペット飼育1匹(中型犬除く)の場合 合共益費+3500円追加、中型犬飼育の場合 合共益費+3500円追加及び敷金1ヶ月追加(償却)×犬・猫いすれが1匹(小型犬・体高50cm以下・10kg以下、もしくは中型犬) 	

特約事項	<ul style="list-style-type: none"> ■ 電力貸主指定有
------	---

設備	<p>システムキッチン、2口IHキッチン、バス・トイレ別、ユニットバス、温水洗浄付き暖房便座、浴室換気乾燥機、室内洗濯機置場、独立洗面台、洋室、フローリング、エアコン2台、BS対応、CS110°対応、地デジ対応、インターネット対応(要契約/利用者負担)、都市ガス、排水(公共下水)、シューズボックス、インターホン(TV)、TVモニター付オートロック、エレベーター、バルコニー、宅配ボックス、メールボックス、駐輪場、犬・猫1匹飼育可</p>
----	---

- 口振手数料：～660円 ■ 保証会社の更新料：10,000円～
- クリーニング費用 (～30m²/55,000円、～40m²/60,500円、～50m²/66,000円、50m²以上/77,000円、以降10m²毎に11,000円)

図面と現状が相違する場合、現状優先となります。

新宿本店 新宿区新宿3-21-4新宿ニュータウンビル1階
TEL: 03-6279-2032



みずべや
水商売のお部屋



あずま通り店 新宿区歌舞伎町1-8-3良川ビル2階
TEL: 03-6205-5732

交通至便、生活至便、全てが揃う渋谷の街
～1フロア1世帯の心地良い贅沢設計～

Access

JR山手線
「渋谷」駅徒歩 8分

東京メトロ銀座線
「表参道」駅徒歩 8分

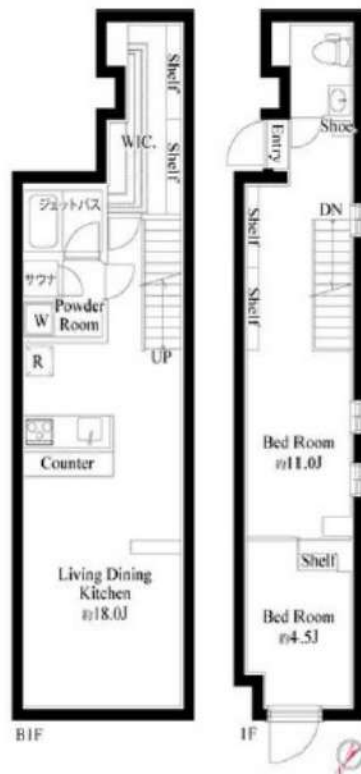

- 外観コンクリート打放しデザイナーズ
- カラーTVモニター付オートロックシステム
- プライバシーを配慮した共用部内廊下
- 防犯に優れたダブルロック・ディンプルキー
- 防犯サムターン・鍵デッド・ドアガード採用
- 遮音性に優れた床フローリング仕様
- 室内を快適に保つエアコン標準装備(4基)
- キッチン2口IH & 1口RHコンロ付
- ↑キッチン便利な吊戸棚・下収納有↑
- 清潔な暖房便座付き温水シャワートイレ
- ★サウナ付バスセミオートバス
- ★追い焚き機能付ジェットバス
- 雨天・冬は必須！浴室換気乾燥暖房涼風機
- シャンプードレッサー独立洗面台
- 雨天・外出時に便利で嬉しい！室内物干し
- インターネット光対応※要別途契約・費用
- BS・CS110※要別途契約・費用
- 24時間受取可能！宅配BOX
- あると便利！敷地内ゴミ置場
- 退去時清掃費用、更新時更新費用等有り



0101 号室 専有面積 68.96㎡

間取 1LDK

賃料 390,000 円/月

共益費 10,000 円/月

物件概要

所在地 / 東京都渋谷区渋谷2丁目5-13
 構造・規模 / 鉄筋コンクリート造 5階建 地下1階
 総戸数 / 5 戸
 築年月 / 2022年10月31日
 入居日 / 2024年01月25日

契約条件

敷金0ヶ月・礼金0ヶ月

C保証システム利用料(家賃総額の50%～)
 ↑エボス保証にて成約となった場合、年次保証料2万円
 24Hサポート料22,000円/2年・鍵交換代19,800円
 室内抗菌処理代16,500円事務手数料5,500円
 当社指定賃貸入居者総合保険加入の事(別途費用)
 ※賃料口座引落し
 普通賃貸借2年契約
 外国籍・高齢者相談可能・2人入居可能
 ※駐輪不可
 ※キャンペーンは1/末までの成約者様限定

24時間安心サポート **医療健康サービス 24**

設備のトラブルに24時間365日の受付体制 | 看護師が24時間365日ご相談に応じます。

※図面と現況が異なる場合、現況優先とさせていただきます。
 ※退去時清掃費用、更新時更新費用等がございます。

新宿本店 新宿区新宿3-21-4新宿ニューパークビル1階 TEL: 03-6279-2032

みずべや 水商売のお部屋

あずま通り店 新宿区歌舞伎町1-8-3良川ビル2階 TEL: 03-6205-5732