

メインステージ西麻布 1002号室

交通

都営大江戸線「六本木」駅 徒歩 10分

東京メトロ千代田線「乃木坂」駅 徒歩 10分
東京メトロ銀座線「表参道」駅 徒歩 15分

間取り **1K** (20.52㎡) 賃料 **96,000円** (管理費8,000円)

インターネット使用料無料！人気の街々を生活圏に公私に充実した都心ライフの拠点として。

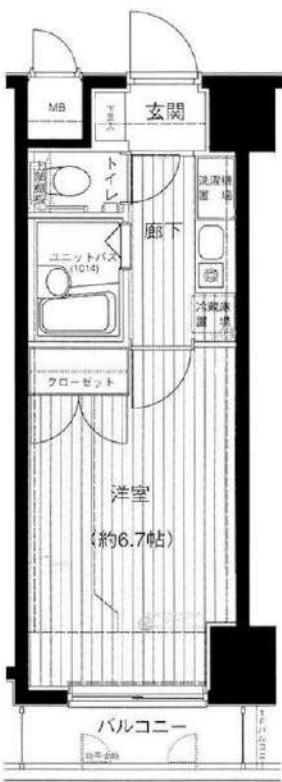

※図面と現況に相違がある場合は現況を優先とします。
※写真については別部屋の写真を使用している可能性もございます。



【募集条件】

| | | |
|-------|---|---------|
| 所在地 | 東京都港区西麻布2丁目 25-20 | |
| 築年月 | 2000年8月 | |
| 構造 | 鉄骨鉄筋コンクリート造 | |
| 総戸数 | 48戸 | |
| 敷金・礼金 | 1ヶ月・1ヶ月 | |
| 償却 | 1ヶ月 | |
| 契約期間 | 普通借家契約 2年間 | |
| 現況 | 退去予定 | |
| 入居時期 | 2024年02月下旬予定 | |
| 更新料 | 1.5ヶ月 更新事務手数料 5,500円(税込) | |
| 解約予告 | 50日間 | |
| 火災保険 | 要加入 2年間20,000円 | |
| 契約時費用 | 鍵交換費 | 19,800円 |
| | 契約事務手数料 | 11,000円 |
| 退去時費用 | ハウスクリーニング代 | 55,000円 |
| 設備概要 | エレベーター、宅配BOX、敷地内ゴミ置き場、ガスキッチン、バス・トイレ別、浴室乾燥、エアコン、ネット使用料不要、インターホン、オートロック、給湯、フローリング、室内洗濯機置場、クローゼット、シューズボックス | |
| ガス種類 | 都市ガス | |
| 備考 | 二人入居：不可 楽器使用：不可 保証会社：必須 ペット飼育：不可 短期違約金：6ヶ月未満解約の場合総賃料の1ヶ月分 高齢者入居：みまもりS加入等条件有(月額3千円) | |

【周辺施設】

ローソン 西麻布四丁目店 徒歩2分
六本木ヒルズ森外 徒歩11分

新宿本店 新宿区新宿3-21-4新宿ニューターワビル1階
TEL: 03-6279-2032



みずべや
水商売のお部屋



あずま通り店 新宿区歌舞伎町1-8-3良川ビル2階
TEL: 03-6205-5732

ハーモニーレジデンス三田

1203 号室

| | | | | |
|----------|----------|------|------|------|
| 賃料 | 共益費 | 礼金 | 敷金 | 償却 |
| 98,500 円 | 15,000 円 | 1 ヶ月 | 0 ヶ月 | 0 ヶ月 |

セキュリティも室内設備も充実！ペット可 高級賃貸マンション♪

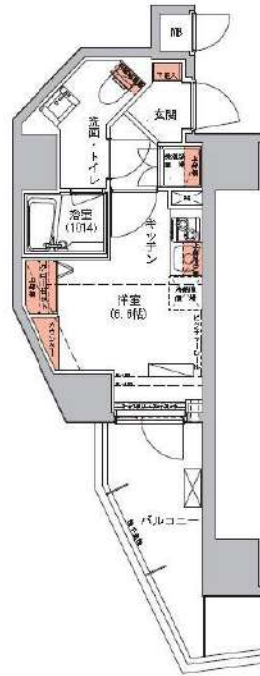

| | | | |
|-------|--|------|-------|
| 建物所在地 | 東京都港区三田3丁目14-13 | 区分 | |
| 交通 | 都営浅草線/三田 徒歩4分 JR山手線/田町 徒歩6分 JR山手線/高輪ゲートウェイ 徒歩15分 | | |
| 構造・規模 | 鉄筋コンクリート造 地上:14階 | 種別 | マンション |
| 専有面積 | 20.80 m ² | 入居時期 | 02/13 |
| 竣工年月 | 2014/6/6 | 方角 | 北西 |

| | | |
|------|--|--|
| 賃貸条件 | <ul style="list-style-type: none"> ■ 契約/普通借家契約 ■ 契約期間/2年 ■ 解約予告/2ヶ月前 ■ 更新料/新賃料 1.5ヶ月 ■ 更新事務手数料 22,000円(税込) ■ 短期解約違約金 1年未満の解約時、総賃料の1ヶ月分 | <ul style="list-style-type: none"> ■ 入居中サポート/21,450円 ■ 室内抗菌処理代/17,600円 ■ 事務手数料/11,000円 ■ 雑費用/22,000円 ■ 火災保険/22,000円 ■ 保証会社加入必須 |
|------|--|--|

シノケンコミュニケーションズ 他
 ■ ペット飼育ペット飼育時共益費 3500円追加※犬、猫いずれか1匹(成長時体長50cm以下、10kg以下)

| | |
|------|---|
| 特約事項 | <ul style="list-style-type: none"> ■ 電力貸主指定有■ 近隣歩道橋の工事期間(～2024年6月末予定)は、田町・三田駅までの徒歩分数が15分程度かかります。ご了承ください。 |
|------|---|

| | |
|----|---|
| 設備 | システムキッチン、2ロガスキッチン、バス・トイレ別、ユニットバス、温水洗浄付き暖房便座、浴室換気乾燥機、室内洗濯機置場、独立洗面台、洋室、フローリング、エアコン、BS対応、CS110°対応、地デジ対応、インターネット対応(要契約/利用者負担)、LPガス、排水(公共下水)、シューズボックス、インターホン(TV)、TVモニター付おトク、エレベーター、バルコニー、宅配ボックス、メールボックス、駐輪場、ペット1匹飼育可 |
|----|---|

- 口振手数料：～660円■ 保証会社の更新料：10,000円～
- クリーニング費用(～30m²/55,000円)
- 2人以上入居の場合、共益費1,000円増額

図面と現状が相違する場合、現状優先となります。

新宿本店 新宿区新宿3-21-4新宿ニューパークビル1階
TEL: 03-6279-2032



みずべや
水商売のお部屋



あずま通り店 新宿区歌舞伎町1-8-3良川ビル2階
TEL: 03-6205-5732

プレミアムキューブ広尾

402 号室

| | | | | |
|-----------|----------|------|------|------|
| 賃料 | 共益費 | 礼金 | 敷金 | 償却 |
| 114,500 円 | 15,000 円 | 1 ヶ月 | 0 ヶ月 | 0 ヶ月 |

【W-F インターネット無料! ※シーファイブ】ペット2匹可 高級分譲賃貸マンション♪

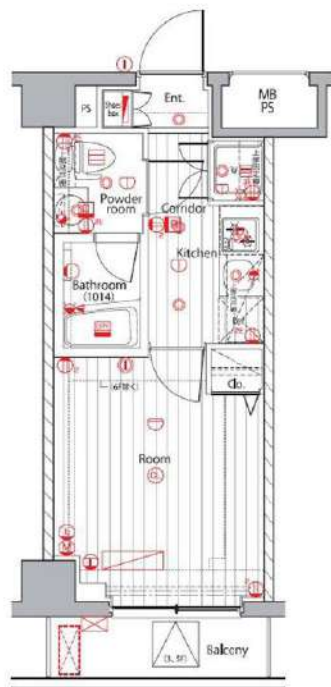

| | | | |
|-------|--|------|-------|
| 建物所在地 | 東京都渋谷区恵比寿2丁目38-16 | 区分 | |
| 交通 | 東京メトロ日比谷線/広尾 徒歩9分 JR山手線/恵比寿 徒歩15分 東京メトロ南北線/白金台 徒歩17分 | | |
| 構造・規模 | 鉄筋コンクリート造 地上:6階 | 種別 | マンション |
| 専有面積 | 20.30 m ² | 入居時期 | 03/04 |
| 竣工年月 | 2013/11/5 | 方角 | 北西 |

| | | |
|------|--|--|
| 賃貸条件 | <ul style="list-style-type: none"> ■ 契約/普通借家契約 ■ 契約期間/2年 ■ 解約予告/2ヶ月前 ■ 更新料/新賃料 1.5ヶ月 ■ 更新事務手数料 22,000円(税込) ■ 短期解約違約金 1年未満の解約時、総賃料の1ヶ月分 | <ul style="list-style-type: none"> ■ 入居中サポート/21,450円 ■ 室内抗菌処理代/17,600円 ■ 事務手数料/11,000円 ■ 雑費用/22,000円 ■ 火災保険/23,000円 ■ 保証会社加入必須 ■ ルームバンクインシュア 他 ■ ペット飼育1匹の場合共益費 +3500円追加、2匹の場合共益費 +3500円追加及び敷金1ヶ月追加(償却)※犬・猫いずれか2匹(小型犬50cm以下、10kg以下) |
|------|--|--|

| | |
|------|---|
| 特約事項 | <ul style="list-style-type: none"> ■ 電力貸主指定有 |
|------|---|

| | |
|----|---|
| 設備 | <p>システムキッチン、2ロガスキッチン、バス・トイレ別、ユニットバス、温水洗浄付き暖房便座、24h換気浴室換・乾・暖、室内洗濯機置場、独立洗面台、洋室、フローリング、エアコン、BS対応、CS110°対応、地デジ対応、インターネット無料、都市ガス、排水(公共下水)、シューズボックス、インターホン(TV)、TVモニター付オートロック、エレベーター、バルコニー、宅配ボックス、メールボックス、駐輪場、バイク置場、駐車場、ペット2匹飼育可</p> |
|----|---|

- 口振手数料: ~660円 ■ 保証会社の更新料: 10,000円~
- クリーニング費用(~30m²/55,000円)
- 2人以上入居の場合、共益費1,000円増額

図面と現状が相違する場合、現状優先となります。

新宿本店 新宿区新宿3-21-4新宿ニューターワビル1階
TEL: 03-6279-2032



みずべや
水商売のお部屋



あずま通り店 新宿区歌舞伎町1-8-3良川ビル2階
TEL: 03-6205-5732

プレミアムキューブ元代々木

304 号室

| 賃料 | 共益費 | 礼金 | 敷金 | 償却 |
|-----------|----------|------|------|------|
| 121,500 円 | 14,000 円 | 1 ヶ月 | 1 ヶ月 | 1 ヶ月 |

【インターネット無料：シーファイブ】ペット可 高級分譲賃貸マンション

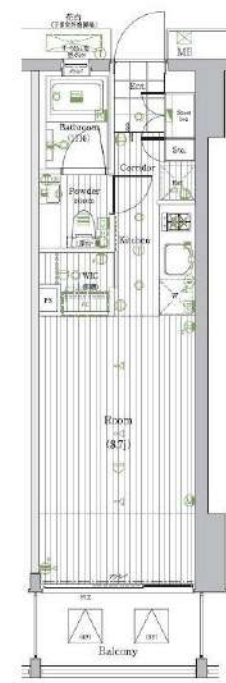

| | | | |
|-------|--|------|-------|
| 建物所在地 | 東京都渋谷区元代々木町48-14 | 区分 | |
| 交通 | 小田急線/代々木八幡 徒歩9分 京王線/初台 徒歩12分 東京メトロ千代田線/代々木公園 徒歩11分 | | |
| 構造・規模 | 鉄筋コンクリート造 地上:7階 | 種別 | マンション |
| 専有面積 | 27.32 m ² | 入居時期 | 02/20 |
| 竣工年月 | 2011/1/11 | 方角 | 北東 |

| | | |
|------|---|--|
| 賃貸条件 | <ul style="list-style-type: none"> ■ 初回更新後(2年目)賃料: 128,275円 3年目以降賃料 : 135,388円 ■ 契約/普通借家契約 ■ 契約期間/1年 ■ 解約予告/2ヶ月前 ■ 更新料/新賃料 1ヶ月 ■ 更新事務手数料 22,000円(税込) ■ 更新2回目以降更新料無 (更新事務手数料別途) ■ 短期解約違約金 1年未満の解約時、総賃料の2ヶ月分 | <ul style="list-style-type: none"> ■ 入居中サポート/21,450円 ■ 室内抗菌処理代/17,600円 ■ 事務手数料/11,000円 ■ 雑費用/22,000円 ■ 火災保険/15,000円 ■ 保証会社加入必須 |
| | <ul style="list-style-type: none"> ■ ルームバンクインシュア 他 ■ ペット飼育1匹の場合共益費 +3500円追加、2匹の場合共益費 +3500円追加及び敷金1ヶ月追加(償却)※犬・猫いずれが2匹(成長時体長50cm以下、体重10kg以下) | |

| | |
|------|---|
| 特約事項 | <ul style="list-style-type: none"> ■ 賃料/更新2回まで賃料5%増額規定あり ■ 更新料/新賃料1.0ヶ月(初回のみ) ■ 更新事務手数料/22000円(更新毎) ■ 貸主指定電力有 |
|------|---|

| | |
|----|--|
| 設備 | <p>システムキッチン、2ロガスキッチン、バス・トイレ別、ユニットバス、温水洗浄付き暖房便座、浴室換気乾燥機、乾燥機付き洗濯機、独立洗面台、洋室、フローリング、エアコン、BS対応、CS110°対応、地デジ対応、インターネット無料、都市ガス、排水(公共下水)、シューズボックス、インターホン(TV)、TVモニター付カメラ、エレベーター、バルコニー、宅配ボックス、メールボックス、駐輪場、バイク置場、駐車場、ペット2匹飼育可</p> |
|----|--|

- 口振手数料：～660円 ■ 保証会社の更新料：10,000円～
- クリーニング費用(～30m²/55,000円)
- 2人以上入居の場合、共益費1,000円増額

図面と現状が相違する場合、現状優先となります。

新宿本店 新宿区新宿3-21-4新宿ニュータウンビル1階
TEL: 03-6279-2032



みずばや
水商売のお部屋



あずま通り店 新宿区歌舞伎町1-8-3良川ビル2階
TEL: 03-6205-5732

マスターマインド十番

301 号室

| | | | | | | | | | |
|----|-----------|-----|----------|----|------|----|------|----|------|
| 賃料 | 125,000 円 | 共益費 | 15,000 円 | 礼金 | 1 ヶ月 | 敷金 | 1 ヶ月 | 償却 | 1 ヶ月 |
|----|-----------|-----|----------|----|------|----|------|----|------|

ペット2匹可 高級分譲賃貸マンション オートロックとモニター付きインターホンで一人暮らしも安心のセキュリティー！

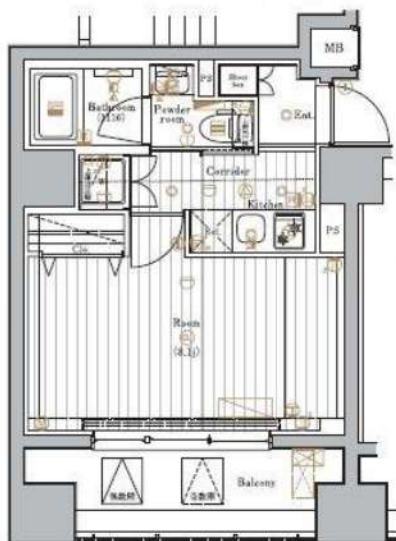

| | | | |
|-------|---|------|-------|
| 建物所在地 | 東京都港区東麻布2丁目33-12 | 区分 | |
| 交通 | 都営大江戸線/麻布十番 徒歩3分 東京メトロ南北線/麻布十番 徒歩3分 都営大江戸線/赤羽橋 徒歩6分 | | |
| 構造・規模 | 鉄筋コンクリート造 地上:12階 | 種別 | マンション |
| 専有面積 | 26.35 m ² | 入居時期 | 02/19 |
| 竣工年月 | 2012/1/5 | 方角 | 西 |

| | | |
|------|--|--|
| 賃貸条件 | <ul style="list-style-type: none"> ■ 契約/普通借家契約 ■ 契約期間/2年 ■ 解約予告/2ヶ月前 ■ 更新料/新賃料 1.5ヶ月 ■ 更新事務手数料 22,000円(税込) ■ 短期解約違約金 1年未満の解約時、総賃料の1ヶ月分 | <ul style="list-style-type: none"> ■ 入居中サポート/21,450円 ■ 室内抗菌処理代/17,600円 ■ 事務手数料/11,000円 ■ 雑費用/22,000円 ■ 火災保険/23,000円 ■ 保証会社加入必須 ■ ルームバンクインシュア 他 ■ ペット飼育1匹の場合共益費 +3500円追加、2匹の場合共益費 +3500円追加及び敷金1ヶ月追加(償却)※犬・猫いずれが2匹(小型犬50cm以下、10kg以下) |
|------|--|--|



| | |
|------|---|
| 特約事項 | <ul style="list-style-type: none"> ■ 電力貸主指定有 |
|------|---|

| | |
|----|---|
| 設備 | <p>システムキッチン、2ロガスキッチン、バス・トイレ別、ユニットバス、温水洗浄付き暖房便座、24h換気浴室換・乾・暖、室内洗濯機置場、独立洗面台、洋室、フローリング、24時間換気システム、エアコン、BS対応、CS110°対応、地デジ対応、インターネット無料、都市ガス、排水(公共下水)、シューズボックス、インターホン(TV)、TV付付オートロック、エレベーター、バルコニー、宅配ボックス、メールボックス、駐輪場、ペット2匹飼育可</p> |
|----|---|

- 口振手数料：～660円 ■ 保証会社の更新料：10,000円～
- クリーニング費用(～30m²/55,000円)
- 2人以上入居の場合、共益費1,000円増額

図面と現状が相違する場合、現状優先となります。

新宿本店 新宿区新宿3-21-4新宿ニューパークビル1階
TEL: 03-6279-2032



みずべや
水商売のお部屋



あずま通り店 新宿区歌舞伎町1-8-3良川ビル2階
TEL: 03-6205-5732

クレイシアIDZ三田

| 号室 | 賃料 |
|-----|----------|
| 903 | 127,000円 |

無料インターネットはギガプライズのみ利用可 NURO光別途契約可 (借主負担)



画像はイメージです。
※民泊利用不可※

- 保証会社加入必須
- 新日本信用保証
 - ①初回賃料総額40% (年額1万円)
 - ②初回賃料総額80% (年額無)
 - ③学生プラン初回3万円4年間年額無 (5年目~年額1万円) ※要学生証コピー
口座振替手数料 216円 (税込)/月 ※初回引落分のみ416円 (税込)
 - クレディセゾン
 - ①初回賃料総額40% (年額1万円更新)
※賃料(管理費込)が15万円以上年額1.4万円
 - ②学生プラン初回1.5万円年額1万円 ※要学生証コピー

築浅分譲賃貸マンション
ペット飼育可 保証金二ヶ月(退去時償却)
顔認証システムマンション! ネット(Wi-Fi)無料!

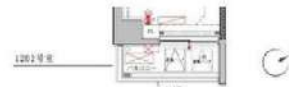
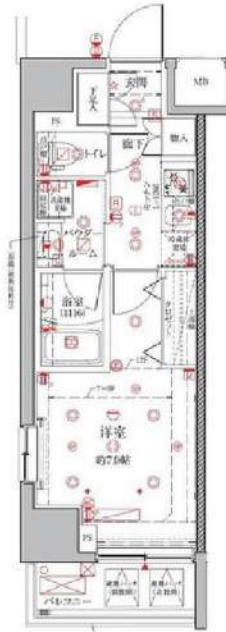

図面が現状と異なる場合は現状優先とします。
更新料:新賃料の1ヶ月分

| | | | |
|------|---|-------|-----|
| 管理費 | 10,000円 | | |
| 敷金 | 0ヶ月 | 礼金 | 1ヶ月 |
| 所在地 | 東京都港区 三田3丁目2-9 | | |
| 交通 | 都営三田線 三田 徒歩4分 都営浅草線 三田 徒歩4分 JR山手線 田町 徒歩6分 | | |
| 構造 | 鉄筋コンクリート(RC造) 14階建 | | |
| 専有面積 | 25.5㎡ | 開口部方位 | 南東 |
| 総戸数 | 39戸 | 間取り | 1K |
| 築年月 | 2022/01 | 契約期間 | 2年 |
| 入居日 | 2月末 01/31退去 | | |
| 設備等 | 都市ガス, 公共下水, 宅配BOX, バス・トイレ別, 浴室乾燥機, 室内洗濯機置き場, ペット相談, ガスコンロ, コンロ2口, バルコニー, エレベーター, エアコン, 独立洗面台, 防犯カメラ, 温水洗浄便座, ネット無料, モニタ付オートロック, ゴミ置場, 電子キー, 24時間緊急通報システム | | |
| 備考 | ※365日以内の解約の場合、短期解約違約金 賃料(管理費込) 1ヶ月分 ※更新事務手数料: 新賃料の0.5ヶ月分 ※ルームクリーニング代(退去時支払): 48,400円(税込) ※カードキー発行費用: 16,500円(税込) FAST ASSIST24/月額: 850円(税込) 保険料: 20,000円/2年 解約予告: 1ヶ月前 | | |

新宿本店

新宿区新宿3-21-4新宿ニュータワービル1階
TEL: 03-6279-2032



みずべや
水商売のお部屋



あずま通り店

新宿区歌舞伎町1-8-3良川ビル2階
TEL: 03-6205-5732

パティナーV代々木上原

303 号室

| 賃料 | 共益費 | 礼金 | 敷金 | 償却 |
|-----------|----------|------|------|------|
| 166,500 円 | 18,000 円 | 1 ヶ月 | 1 ヶ月 | 1 ヶ月 |

【W-F インターネット無料! ※FGBB】 ペット可 サイクルスペース付! 高級分譲賃貸マンション♪

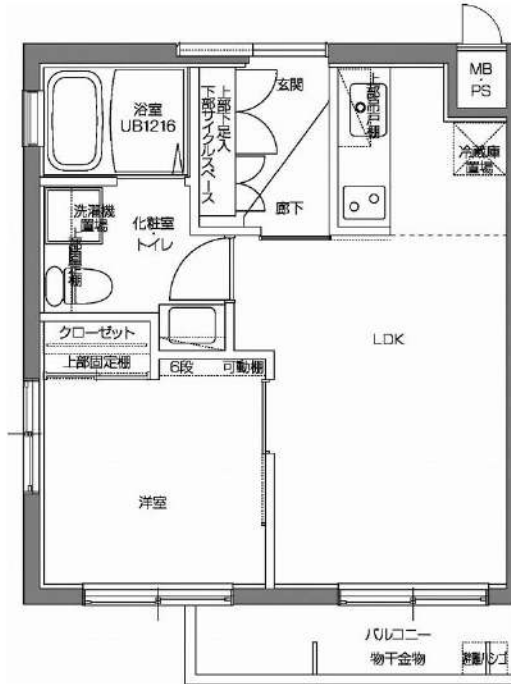

| | | | |
|-------|---|------|-------|
| 建物所在地 | 東京都渋谷区上原3丁目21-17 | 区分 | |
| 交通 | 東京メトロ千代田線/代々木上原 徒歩8分 小田急線/東北沢 徒歩6分 京王井の頭線/駒場東大前 徒歩10分 | | |
| 構造・規模 | 鉄筋コンクリート造 地上:4階 | 種別 | マンション |
| 専有面積 | 33.50 m ² | 入居時期 | 02/19 |
| 竣工年月 | 2017/3/7 | 方角 | 南 |

| | | |
|------|--|---|
| 賃貸条件 | <ul style="list-style-type: none"> ■ 契約/普通借家契約 ■ 契約期間/2年 ■ 解約予告/2ヶ月前 ■ 更新料/新賃料 1.5ヶ月 ■ 更新事務手数料 22,000円(税込) ■ 短期解約違約金 1年未満の解約時、総賃料の1ヶ月分 | <ul style="list-style-type: none"> ■ 入居中サポート/21,450円 ■ 室内抗菌処理代/17,600円 ■ 事務手数料/11,000円 ■ 鍵費用/25,300円 ■ 火災保険/25,000円 ■ 保証会社加入必須 ■ ルームバンクインシュア 他 ■ ペット飼育ペット飼育時共益費 3500円追加※犬、猫いずれか1匹(成長時体長50cm以下、体重10kg以下) |
| | <ul style="list-style-type: none"> ■ 電力貸主指定有 | |

| | |
|------|---|
| 特約事項 | <ul style="list-style-type: none"> ■ 電力貸主指定有 |
|------|---|

| | |
|----|---|
| 設備 | <p>システムキッチン、2ロガスキッチン、バス・トイレ別、ユニットバス、温水洗浄付き暖房便座、浴室換気乾燥機、室内洗濯機置場、独立洗面台、洋室、フローリング、エアコン2台、BS対応、CS110°対応、地デジ対応、インターネット無料、都市ガス、排水(公共下水)、シューズボックス、インターホンを(TV)、TVモニター付オートロック、エレベーター、バルコニー、宅配ボックス、メールボックス、駐輪場、バイク置場、ペット1匹飼育可</p> |
|----|---|

■ 口振手数料: ~660円 ■ 保証会社の更新料: 10,000円~
 ■ クリーニング費用 (~30m²/55,000円、 ~40m²/60,500円、 ~50m²/66,000円、 50m²以上/77,000円、以降10m²毎に11,000円)

図面と現状が相違する場合、現状優先となります。

新宿本店 新宿区新宿3-21-4新宿ニュータウンビル1階
TEL: 03-6279-2032



みずのばば
水商売のお部屋



あずま通り店 新宿区歌舞伎町1-8-3良川ビル2階
TEL: 03-6205-5732

FOR RENT
賃貸マンション

六本木DUPLEX M'S

六本木デュプレックスエムズ

人気の「六本木」駅徒歩6分、各階ラウンジ有りの好立地物件。

賃料減額しました!!



Campaign

フリーレント
礼金0ヶ月+FR1ヶ月

※FRは103/417/419/507/512号室のみ

Equipment 設備・仕様

| | | | | | | | |
|----------|--------|--------|---------|-------------|---------|----------|------|
| | | | | | | | |
| オートロック | 宅配ボックス | ダブルロック | 防犯カメラ | モニター付インターホン | エレベーター | フローリング | エアコン |
| | | | | | | | |
| システムキッチン | バストイレ別 | 温水洗浄便座 | 浴室換気乾燥機 | BS/CS110° | ドラム式洗濯機 | 月極機械式駐車場 | |

Access info アクセス情報



- 徒歩6分 東京メトロ比谷線・都営大江戸線 「六本木」駅
- 徒歩6分 東京メトロ日比谷線 直通 「恵比寿」駅まで
- 徒歩7分 都営大江戸線 直通 「大門」駅まで
- 徒歩9分 都営大江戸線 直通 「新宿」駅まで
- 徒歩10分 東京メトロ日比谷線 直通 「銀座」駅まで



603号室洋室

601号室キッチン

601号室トイレ

共用部(2F)

601号室洗面台

共用部(2F)

外観

603号室洋室

※図面と現状に相違がある場合は現状優先とします。

※所要時間は日常平常時のもので、乗り換え時間・待ち時間等を含みます。また、時間帯により多少異なります。

新宿本店 新宿区新宿3-21-4新宿ニュートラピビル1階
TEL: 03-6279-2032



みずよや 水商売のお祭



あずま通り店 新宿区歌舞伎町1-8-3泉川ビル2階
TEL: 03-6205-5732

家具家電撤去相談可能※ドラム式洗濯機は撤去不可

B type 1K

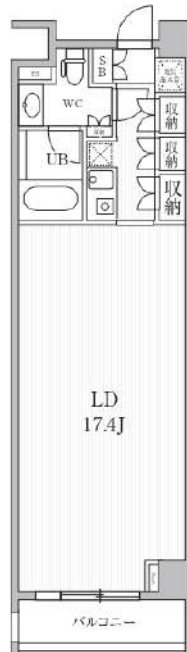
専有面積
43.94㎡

303

賃料/189,000円

管理費/15,000円
内見/可
入居/相談
家具・家電無

403

賃料/190,000円

管理費/15,000円
内見/要相談
入居/即入居可
家具・家電無

D type 1K

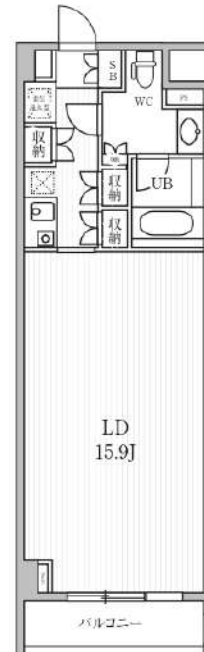
専有面積
43.04㎡

417

賃料/188,000円

管理費/15,000円
内見/可
入居/即入居可
家具・家電無

512

賃料/184,000円

管理費/15,000円
内見/要相談
入居/即入居可
家具・家電無

419

賃料/183,000円

管理費/15,000円
内見/要相談
入居/即入居可
家具・家電無

H1 type 2LDK

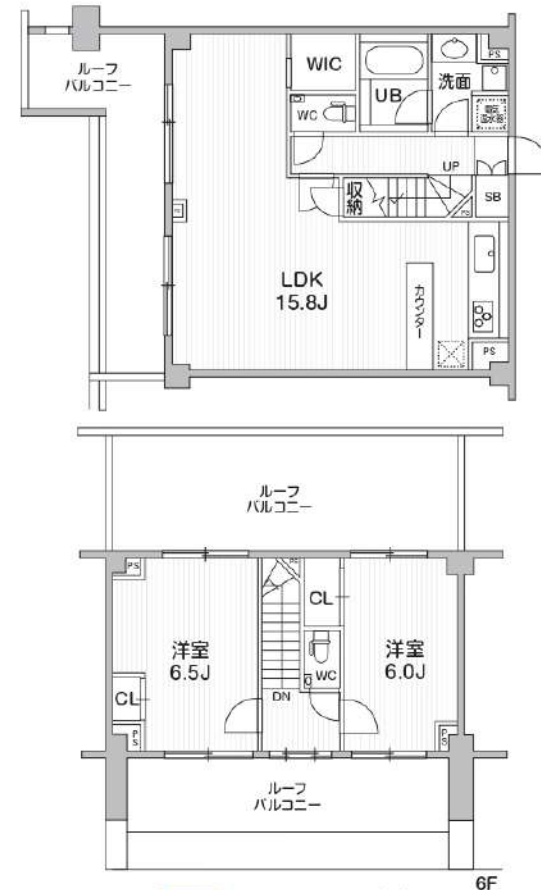
専有面積
88.51㎡

507

賃料/471,000円

管理費/20,000円
内見/可
入居/即入居可
家具・家電無

Outline 物件概要

- 物件名:六本木デュプレックスエムズ(住居) ■住所:東京都港区六本木5丁目16-50 ■構造/規模:RC造 地上6階建/地下2階 ■総戸数:75戸 ■築年月:2007年6月 ■敷金:1ヶ月 ■礼金:0ヶ月 ■更新料:再契約手数料1ヶ月
- 契約期間:定期借家契約2年(再契約相談可) ■契約事務手数料:5,500円(税込) ■Goodプレミアム会員費:月払いの場合1,100円/月(税込) ■保証会社利用:必須 フレックス少額短期保険【単身:18,000円】【二人以上:25,000円】
- 保険:e-net少額短期保険【単身】18,000円/2年【二人以上】24,000円/2年 ■駐輪場:無し ■退去時清掃費用:専有面積30㎡未満の場合は38,000円,30㎡以上は38,000円に1㎡増えるごとに1,200円を加算 ■解約予告:1ヶ月前

アーバンフラッツ芝浦

JR山手線「田町」徒歩10分
都営三田線「三田」徒歩11分
ゆりかもめ「芝浦ふ頭」徒歩7分

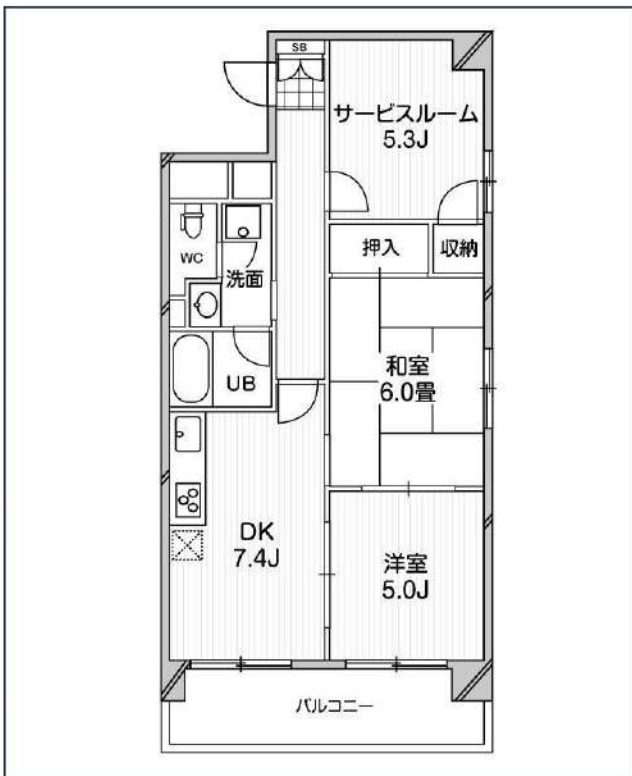

| 号室 | 賃料 | |
|-------|----------|--|
| 00708 | 192,000円 | |

| | | |
|-------|--|------------|
| 管理費 | 14,000円 | |
| 敷金 | 192,000円 | 礼金 0円 |
| 所在地 | 東京都港区芝浦2丁目8-3 | |
| 構造・階建 | SRC 7階部分 / 地上10階、地下0階 | |
| 築年月 | 1996年8月 | 総戸数 70 |
| 間取り | 2SDK | 専有面積 55.5㎡ |
| 契約期間 | 普通借家2年 | 開口向き 北 |
| 保険 | 連帯保証人 | 指定しない |
| 保証会社 | | |
| その他費用 | 鍵交換費用22,000円 税込、Goodプレミアムα (24Hサポートのみ) 11,000円 税抜(入居時)、住宅総合保険(フレックス)28,000円 非課税(入居時)、Goodプレミアムα登録料2,000円/税抜(入居時) | |
| 入居時期 | 2024年2月上旬 | |
| 備考 | 特約等につきましてはGoodリアルエステート仲介会社様専用サイトの部屋詳細をご確認ください。 | |



※現況と図面に相違がある場合は、現況優先となります。

新宿本店

新宿区新宿3-21-4新宿ニューワークビル1階
TEL: 03-6279-2032



みずべや
水商売のお部屋



あずま通り店

新宿区歌舞伎町1-8-3良川ビル2階
TEL: 03-6205-5732