

貸マンション

武蔵関駅

フェニックス武蔵関参番館(フェニックスムサシセキサンパンカン) 104

間取り
1K

専有面積
23.97㎡

築年月
2009年10月



チェックポイント!

バイク置場有,駐輪場有,主要採光面:北向き,D1Y不可,ベットの相談,2面採光,外観タイル張り,常時ゴミ出し可能,分譲タイプ,角部屋,24時間換気システム,B・T別,シャワー,浴室乾燥機,トイレ,洗面台,ガスコンロ可,2口コンロ,システムキッチン,クローゼット,シューズボックス,床下収納,照明器具,人感センサー付照明,室内洗濯機置場,給湯,都市ガス,フローリング,エアコン,CATV,MMコンセント,インターネット対応,光ファイバー,ダブルロックドア,オートロック,モニタ付オートロック,ディンプルキー,防犯カメラ,テラス,エレベーター,宅配BOX,クリーニングサービス



| | |
|-------|---------------------------------|
| 物件種目 | 貸マンション |
| 最寄駅 | 武蔵関 |
| 間取タイプ | 1K |
| 賃貸条件 | 賃料 70,000円 礼金1ヶ月 敷金1ヶ月 保証金なし |

| | | | |
|-------|--|-------------------------------------|-------------|
| 物件所在地 | 東京都練馬区関町北5丁目 6-8 | | |
| 交通 | 西武新宿線 武蔵関 徒歩8分 | | |
| 建物 | 建物名 | フェニックス武蔵関参番館(フェニックスムサシセキサンパンカン) 104 | |
| | 構造・規模 | RC 9階建/1階部分 | |
| | 使用部分積 | 23.97㎡ | |
| | 間取内訳 | 洋室8畳 | |
| 築年月 | 2009年10月 | 契約期間 | 2年 |
| 管理費等 | 7,000円/月 共益費なし 雑費なし | | |
| 駐車場 | | | |
| 現況 | 居住中 | 入居可能時期 | 2023年5月上旬予定 |
| 設備 | B・T別,シャワー,浴室乾燥機,トイレ,洗面台,ガスコンロ可,2口コンロ,システムキッチン,クローゼット,シューズボックス,床下収納,照明器具,人感センサー付照明,室内洗濯機置場,給湯,都市ガス,フローリング,エアコン,CATV,MMコンセント,インターネット対応,光ファイバー,ダブル... | | |
| 保険等 | 不要 | | |
| 備考 | ◆内見予約は「スマート内覧」◆ 鍵交換費用(税込):27,500円 家財保険+付帯サービス(税込):1,735円/月 更新料:新賃料1ヶ月 賃貸保証:加入要 トーシンライフサポート、オリコフォレントインシュア/保証料:初回=賃料等×50%、月額=賃料等×1% | | |

みずべや 水商売のお部屋
新宿本店 新宿区新宿3-21-4新宿エントービル1階
 TEL 03-6279-2032



みずべや 歌舞伎のお部屋
あずま通り店 新宿区歌舞伎町1-8-3良川ビル2階
 TEL 03-6205-5732



みずべや 池袋のお部屋
池袋店 豊島区池袋2-4-2YKビル1階
 TEL 03-6907-2660

貸マンション

鷺ノ宮駅

Branche 鷺ノ宮II 0402

間取り
ワンルーム

専有面積
23.20㎡

築年月
2014年12月



チェックポイント！

フリーレント：1ヶ月、主要採光面：西向き、最上階、B・T別、トイレ、温水洗浄便座、シャワー付洗面化粧台、洗面所独立、2口コンロ、収納スペース、人感センサー付照明、室内洗濯機置場、給湯、都市ガス、フローリング、エアコン、CATV、インターネット使用料無料、ダブルロックドア、オートロック、モニター付インターホン、防犯カメラ

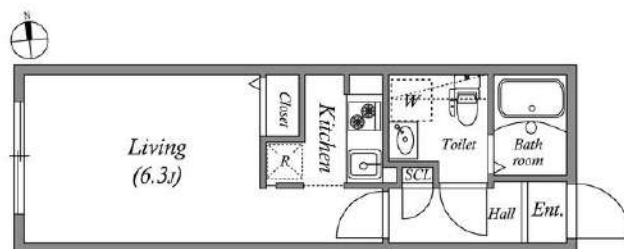

| | |
|-------|-----------------|
| 物件種目 | 貸マンション |
| 最寄駅 | 鷺ノ宮 |
| 間取タイプ | ワンルーム |
| 賃貸条件 | 賃料 81,000円 |
| | 礼金なし 敷金なし 保証金なし |

| | | | |
|-------|---|--------------------|--------------|
| 物件所在地 | 東京都練馬区中村南3丁目 18-5 | | |
| 交通 | 西武新宿線 鷺ノ宮 徒歩10分 | | |
| 建物 | 建物名 | Branche 鷺ノ宮II 0402 | |
| | 構造・規模 | RC 4階建/4階部分 | |
| | 使用部分積 | 23.20㎡ | |
| | 間取内訳 | 洋6.3 | |
| 築年月 | 2014年12月 | 契約期間 | 2年 |
| 管理費等 | なし 共益費8,000円/月 雑費なし | | |
| 駐車場 | なし | | |
| 現況 | 居住中 | 入居可能時期 | 2023年5月18日予定 |
| 設備 | B・T別、トイレ、温水洗浄便座、シャワー付洗面化粧台、洗面所独立、2口コンロ、収納スペース、人感センサー付照明、室内洗濯機置場、給湯、都市ガス、フローリング、エアコン、CATV、インターネット使用料無料、ダブルロックドア、オートロック、モニター付インターホン、防犯カメラ | | |
| 保険等 | 要 2年18,000円 | | |
| 備考 | インターネット無料！ ■法人契約時、保証会社免除：敷金1ヶ月必須 ■解約予告2ヶ月前（日割） ■更新料：新賃料の1ヶ月分 ■第一退去時RC代：38,500円 カギ費用：27,500円 更新料：なし 賃貸保証：加入要 株式会社エポスカード（東京） ROOM ID（個人）保証料：保証人有30% 無40%（法人）40% 利用駅1：西武池袋・豊島線 中村橋 徒歩11分 | | |

みずべや
水商売のお部屋

新宿本店 新宿区新宿3-21-4新宿エコービル1階
TEL 03-6279-2032



みずべや
歌舞伎のお部屋

あずま通り店 新宿区歌舞伎町1-8-3良川ビル2階
TEL 03-6205-5732



みずべや
池袋のお部屋

池袋店 豊島区池袋2-4-2YKビル1階
TEL 03-6907-2660

貸マンション

新江古田駅

アルテシモ フェリオ(アルテシモ フェリオ) 109

間取り
1K

専有面積
25.38㎡

築年月
2016年11月



チェックポイント！

駐輪場有,主要採光面:北向き,事務所使用不可,楽器不可,D I Y不可,ペット相談,ルームシェア不可,二人入居可,外観タイル張り,角部屋,24時間換気システム,B・T別,シャワー,浴室暖房,浴室乾燥機,トイレ,温水洗浄便座,洗面台,ガスコンロ付,2口コンロ,システムキッチン,収納スペース,クローゼット,シューズボックス,室内洗濯機置場,洗濯機置場,給湯,都市ガス,フローリング,全居室フローリング,冷房,暖房,エアコン,C S, B S端子,インターネット使用料無料,ダブルロックドア,オートロック,モニター付オートロック,ディンプルキー,バルコニー,エレベーター,宅配BOX

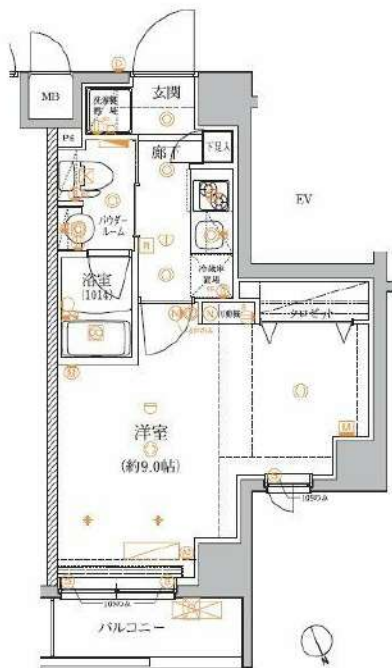

| | |
|-------|--------------------------------|
| 物件種目 | 貸マンション |
| 最寄駅 | 新江古田 |
| 間取タイプ | 1K |
| 賃貸条件 | 賃料 82,000円 礼金1ヶ月 敷金なし 保証金なし |

| | | | |
|-------|--|----------------------------|-------------|
| 物件所在地 | 東京都練馬区豊玉北1丁目 25-8 | | |
| 交通 | 都営大江戸線 新江古田 徒歩4分 | | |
| 建物 | 建物名 | アルテシモ フェリオ(アルテシモ フェリオ) 109 | |
| | 構造・規模 | RC 7階建/1階部分 | |
| | 使用部分積 | 25.38㎡ | |
| | 間取内訳 | 洋室9畳 | |
| 築年月 | 2016年11月 | 契約期間 | 2年 |
| 管理費等 | 10,000円/月 共益費なし 雑費なし | | |
| 駐車場 | | | |
| 現況 | 居住中 | 入居可能時期 | 2023年5月5日予定 |
| 設備 | B・T別,シャワー,浴室暖房,浴室乾燥機,トイレ,温水洗浄便座,洗面台,ガスコンロ付,2口コンロ,システムキッチン,収納スペース,クローゼット,シューズボックス,室内洗濯機置場,洗濯機置場,給湯,都市ガス,フローリング,全居室フローリング,冷房,暖房,エアコン,C S, B S端子,インターネット... | | |
| 保険等 | 要 2年20,000円 | | |
| 備考 | クリーニング費用55,000円(税込) 駐輪場の空き確認は左記にご連絡ください。 C&G Community : 03-5201-3383 24時間緊急サポート: 22,000円 事務手数料: 11,000円 鍵交換代: 27,500円 更新料: 新賃料1ヶ月 賃貸保証: 加入要 <エボス> 初回保証料40% (1年毎更新保証料なし、月額保証料800円) <プレミアライフ> 初回保証料100% (1年毎更新保証料なし、月額保証料940円) 利用駅1: 西武池袋・豊島線 江古田 徒歩10分 利用駅2: 西武池袋・豊島線 桜台 徒歩13分 | | |

みずべや 水商売のお部屋
新宿本店 新宿区新宿3-21-4新宮ニューアビル1階
TEL 03-6279-2032



みずべや 歌舞伎のお部屋
あずま通り店 新宿区歌舞伎町1-8-3良川ビル2階
TEL 03-6205-5732



みずべや 池袋のお部屋
池袋店 豊島区池袋2-4-2YKビル1階
TEL 03-6907-2660

貸マンション

板橋本町駅

RELUXIA 板橋区役所前 307

間取り
1K

専有面積
25.55㎡

築年月
2018年03月

チェックポイント！

主要採光面：南東向き、ペット相談、保証人不要、二人入居可、常時ゴミ出し可能、分譲タイプ、24時間換気システム、B・T別、浴室乾燥機、トイレ、温水洗浄便座、洗面所、洗面台、洗面所独立、ガスコンロ可、2口コンロ、システムキッチン、収納スペース、クローゼット、シューズボックス、室内洗濯機置場、洗濯機置場、都市ガス、フローリング、エアコン、インターネット対応、オートロック、バルコニー、エレベーター、宅配BOX



| | |
|-------|---------------------------------|
| 物件種目 | 貸マンション |
| 最寄駅 | 板橋本町 |
| 間取タイプ | 1K |
| 賃貸条件 | 賃料 84,000円 礼金1ヶ月 敷金1ヶ月 保証金なし |

| | | | |
|-------|---|--------------------|----|
| 物件所在地 | 東京都板橋区仲宿 15-2 | | |
| 交通 | 都営三田線 板橋本町 徒歩8分 | | |
| 建物 | 建物名 | RELUXIA 板橋区役所前 307 | |
| | 構造・規模 | RC 4階建/3階部分 | |
| | 使用部分積 | 25.55㎡ | |
| 間取内訳 | | | |
| 築年月 | 2018年03月 | 契約期間 | 2年 |
| 管理費等 | 10,000円/月 共益費なし 雑費なし | | |
| 駐車場 | | | |
| 現況 | 空家 | 入居可能時期 | 即時 |
| 設備 | B・T別、浴室乾燥機、トイレ、温水洗浄便座、洗面所、洗面台、洗面所独立、ガスコンロ可、2口コンロ、システムキッチン、収納スペース、クローゼット、シューズボックス、室内洗濯機置場、洗濯機置場、都市ガス、フローリング、エアコン、インターネット対応、オートロック、バルコニー、エレベーター、宅... | | |
| 保険等 | 要 2年19,500円 | | |
| 備考 | <p>駐輪場が利用可能な物件です。オートロックが設置されていて、出入りする人の管理が行われています。収納はシューズボックス・クローゼットなど豊富なので、広々と空間を利用することも可能です。徒歩8分に駅がある、ニーズの高い物件です。板橋区エリアで賃貸情報をお探しになるなら、ぜひ当社にお任せ下さい。快適な暮らしができるよう、しっかりとサポート致しますのでお気軽にご連絡下さい。</p> <p>■ペット飼育可能な物件の場合、飼育可能種別：1ヶ月/個体 ■半年以内の解約の場合、0.5ヶ月分の滞り金発生 ■クリーニング費用別途支払 ■完全予約の物件は先行予約</p> <p>■法人契約：諸条件相談可能 ■ネット掲載：全額不可 ■※駐輪場・ネット掲載等につきましては、上記建物管理会社へお問い合わせください。 生活サポート：19,800円/更新料：新賃料1ヶ月 賃貸保証：加入費 エルズサポート 月払費用総額の5.0% ※口座振替手数料：月々4,400円/年費更新料：10,000円 ※審査次第で異なります。 ※クレディセゾンへ変更 建売時代：有 22,000円/月 利用額1：都営三田線 板橋区役所前 徒歩10分</p> | | |

みずべや
水商売のお部屋

新宿本店 新宿区新宿3-21-4新館ニューワークビル1階
TEL 03-6279-2032



みずべや
歌舞伎のお部屋

あずま通り店 新宿区歌舞伎町1-8-3良川ビル2階
TEL 03-6205-5732



みずべや
池袋のお部屋

池袋店 豊島区池袋2-4-2YKビル1階
TEL 03-6907-2660

間取り図

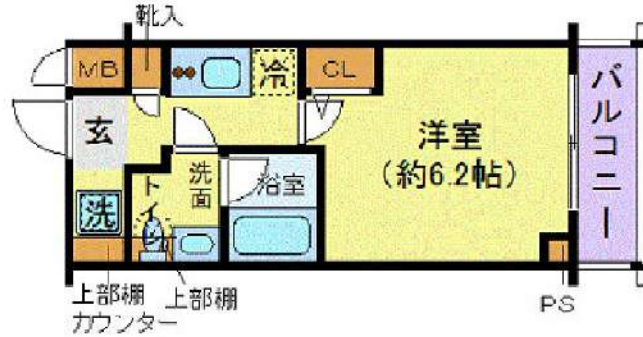

基本情報

| | | | |
|-----|--------------------|-----|----------|
| 住所 | 東京都板橋区上板橋 2丁目 10-7 | 号室 | 206 |
| 交通 | 1 東武東上線上板橋駅 徒歩6分 | 間取り | 1K |
| | 2 東武東上線東武練馬駅 徒歩14分 | 広さ | 壁芯21.76㎡ |
| | 3 東武東上線ときわ台駅 徒歩22分 | 方角 | 北東 |
| 築年月 | 2015年2月 | 構造 | RC・8階建 |
| 現況 | 期日指定 2023年4月中旬 | | |

賃料等

| | | | |
|-----|---------|----|-----|
| 敷金 | 0ヶ月 | 礼金 | 1ヶ月 |
| 賃料 | 86,000円 | | |
| 共益費 | 10,500円 | | |

●SBI日本少額短期保険/20,000円 契約期間2年 ●更新料/新賃料の1ヵ月

■鍵交換代30,000円 ■退去時クリーンコート代55,000円 ■事務手数料22,000円 ■指定賃貸保証加入 (総賃料100%)
 ■家具家電撤去費用27,500円 (税込) (家具家電無し契約を希望の場合) ■短期解約違約金: 賃料1ヶ月分 (1年未満)
 ■モバイルwifi (17GB)付 ■民泊・簡易宿泊による利用及びそれに伴う広告等は一切禁止 ■法人で保証会社加入
 無しの場合、敷金1ヵ月 ■海外審査相談可 ■エクセレントシリーズ

設備

エレベーター / 宅配ボックス / 家具・家電付 / エアコン / ネット使用料不要 / バストイレ別 / 浴室乾燥機 / 追い焚き / 温水洗浄便座 / オートロック / 敷金不要 / 外国人可

建物内観



外観画像



SET UP賃貸 (家具・家電付き) 対応

[家具・家電付き基本内容] 条件をご確認下さい。

- TV
- 冷蔵庫
- レンジ
- ペット
- デスク
- チェア
- カーテン
- その他備品

※物件により異なる場合がございます。
 詳しくはお問合せ下さい。



みずべや
 水商売のお部屋
新宿本店 新宿区新宿3-21-4新宿ニューパークビル1階
 TEL 03-6279-2032



みずべや
 歌舞伎のお部屋
あずま通り店 新宿区歌舞伎町1-8-3良川ビル2階
 TEL 03-6205-5732



みずべや
 池袋のお部屋
池袋店 豊島区池袋2-4-2YKビル1階
 TEL 03-6907-2660

貸マンション

早稲田駅

ミライズ早稲田レジデンス(ミライズワセダレジデンス) 301

間取り
1K

専有面積
27.81㎡

築年月
2020年11月



チェックポイント!

保証人不要、分譲タイプ、24時間換気システム、B・T別、浴室乾燥機、トイレ、温水洗浄便座、洗面所、洗面台、洗面所独立、ガスコンロ付、2口コンロ、システムキッチン、収納スペース、ウォークインクローゼット、シューズボックス、照明器具、室内洗濯機置場、洗濯機置場、給湯都市ガス、フローリング、エアコン、インターネット使用料無料、ダブルロックドア、オートロック、モニタ付オートロック、モニタ付インターホン、ディンプルキー、防犯カメラ、パルコニー、エレベーター、宅配BOX

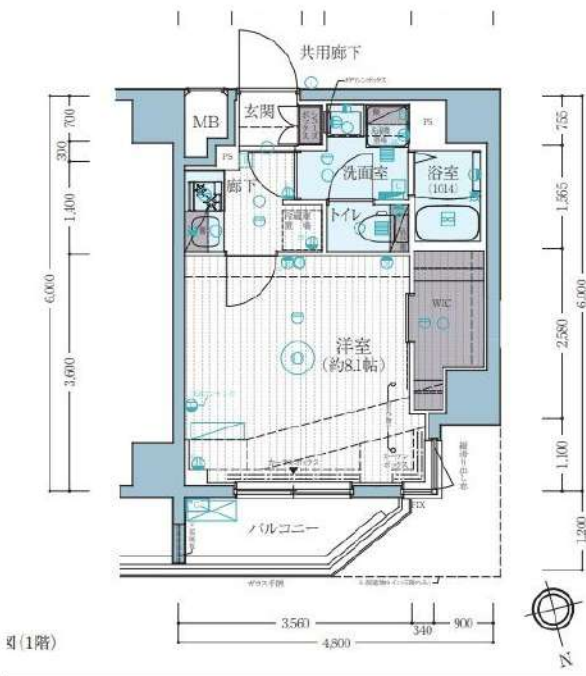

| | |
|-------|---------------------------------|
| 物件種目 | 貸マンション |
| 最寄駅 | 早稲田 |
| 間取タイプ | 1K |
| 賃貸条件 | 賃料 106,000円 礼金1ヶ月 敷金なし 保証金なし |

| | | | |
|-------|--|--------------------------------|----|
| 物件所在地 | 東京都豊島区高田1丁目 12-12 | | |
| 交通 | 都電荒川線 早稲田 徒歩4分 | | |
| 建物 | 建物名 | ミライズ早稲田レジデンス(ミライズワセダレジデンス) 301 | |
| | 構造・規模 | RC 8階建/3階部分 | |
| | 使用部分積 | 27.81㎡ | |
| | 間取内訳 | | |
| 築年月 | 2020年11月 | 契約期間 | 2年 |
| 管理費等 | 10,000円/月 共益費なし 雑費なし | | |
| 駐車場 | なし | | |
| 現況 | 空家 | 入居可能時期 | 相談 |
| 設備 | B・T別、浴室乾燥機、トイレ、温水洗浄便座、洗面所、洗面台、洗面所独立、ガスコンロ付、2口コンロ、システムキッチン、収納スペース、ウォークインクローゼット、シューズボックス、照明器具、室内洗濯機置場、洗濯機置場、給湯都市ガス、フローリング、エアコン、インターネット使用料無料、ダブル... | | |
| 保険等 | 要 2年20,000円 | | |
| 備考 | 特約：1年未満解約の場合は早期解約違約金 総賃料1ヶ月分、更新事務手数料：新賃料0.3ヶ月分(税別)、解約予告1ヶ月前・大手法人諸条件相談可能2023/3/13迄去予定 特約：1年未満解約の場合は早期解約違約金 総賃料1ヶ月分、更新事務手数料：新賃料0.3ヶ月分(税別)、解約予告1ヶ月前・大手法人諸条件相談可能2023/3/13迄去予定 退去時ハウスクリーニング：66,000円 24時間駆け付けサポート：880円/月 更新料：新賃料1ヶ月 賃貸保証：加入要 初回契約時：50%、更新時：12,000円、エルズサポート・いえらぶパートナーズ利用可 初回総賃料50%/1年毎10000円 鍵交換代等：有 33,000円～ 利用駅1：東京メトロ副都心線 雑司が谷 徒歩11分 利用駅2：東京メトロ東西線 早稲田 徒歩13分 | | |

みずべや 水商売のお部屋
新宿本店 新宿区新宿3-21-4新館ニューワールド1階
 TEL 03-6279-2032



みずべや 歌舞伎のお部屋
あずま通り店 新宿区歌舞伎町1-8-3長川ビル2階
 TEL 03-6205-5732



みずべや 池袋のお部屋
池袋店 豊島区池袋2-4-2YKビル1階
 TEL 03-6907-2660

PREMIUM CUBE 駒込 803

| 物件種別 | 間取り | 賃料 | 管理費等 |
|-------|-----|----------|---------|
| マンション | 1K | 108,500円 | 18,000円 |

【Wi-Fiインターネット無料※シーファイブ】ペット2匹飼育可 築浅高級分譲デザイナーズ 山手線駒込駅徒歩3分の好立地 洗面所完全独立タイプ 追い炊き機能付きバスルーム 充実の水回り

【Wi-Fiインターネット無料※シーファイブ】ペット2匹飼育可 築浅高級分譲デザイナーズ 山手線駒込駅徒歩3分の好立地 洗面所完全独立タイプ 追い炊き機能付きバスルーム 充実の水回り

外観



その他



間取り図

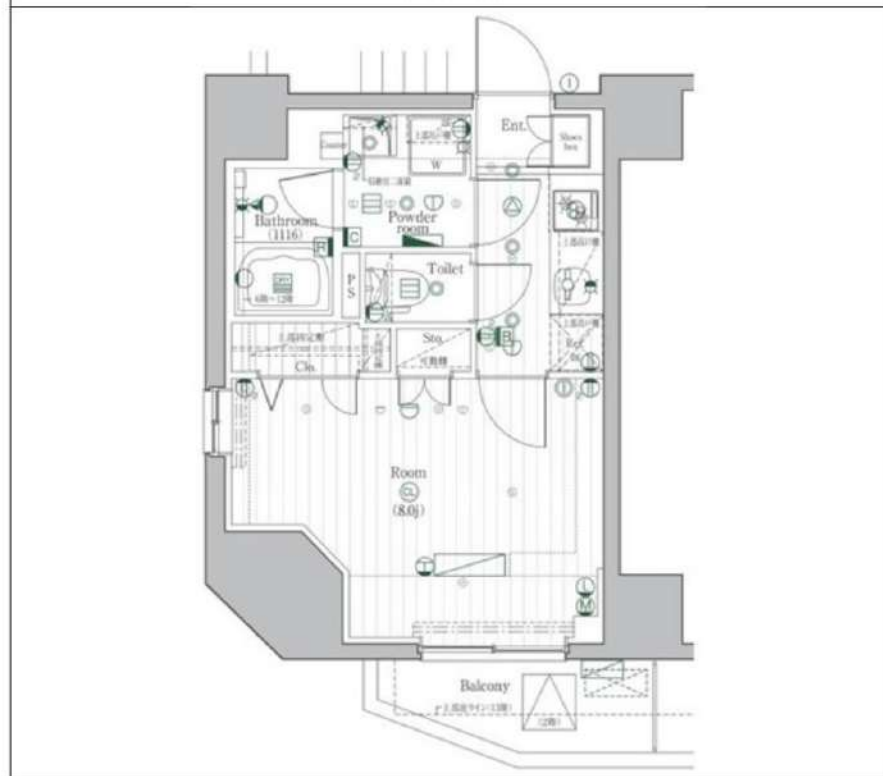

| | | | |
|---------|---|--------|------------|
| 敷金/保証金 | 0円 | 礼金/権利金 | 108,500円 |
| 敷引/償却金 | 0円 | 更新料 | 1.5ヶ月(新賃料) |
| 更新事務手数料 | | | |
| その他費用 | | | |
| 物件所在地 | 東京都豊島区駒込1丁目23-7 | | |
| 交通 | 山手線 駒込駅 徒歩3分 東京メトロ南北線 駒込駅 徒歩5分 京浜東北線 田端駅 徒歩15分 | | |
| 間取り詳細 | | | |
| 構造 | 鉄筋コンクリート 6階 / 11階建 | | |
| 面積 | 26.20㎡ | 向き | 北 |
| 築年月 | 2020年11月 | 契約期間 | 普通借家契約 2年 |
| 退去日 | | 入居時期 | 即入居 |
| 駐車場 | | | |
| 設備 | 浴室乾燥、ガス給湯、バス・トイレ別、CS、押入、2口コンロ、ガスキッチン、温水洗浄便座、エアコン、室内洗濯機置場、シャワー、BS、人感照明センサー、モニタ付オートロック、システムキッチン、ネット使用料不要、クローゼット、フローリング・トイレ有、ガスコンロ、ガスコンロ設置済、バス有、追い炊き風呂、脱衣所、シューズボックス、洗面化粧台、TVインターホン、デザイナーズ、エレベーター、外壁タイル張り、宅配BOX | | |
| 入居諸条件 | ペット可、事務所不可、二人入居可 | | |
| 損害保険 | 要 23,000円(2年) | | |
| 保証会社 | 必須 保証会社必須/～50% | | |
| 備考 | ■入居中サポート/21450円 ■抗菌代/16500円 ■事務手数料/11000円 ■保証会社必須/～50% ■保険/23000円 ■鍵費用/22000円 ■契約期間(2年普借)※違約金有☆AZPの賃料+1万円でスーパーゼロプラン適用★0 ■ペット飼育時条件有 | | |

※図面と異なる場合は現況を優先となります。



みずべや
水商売のお部屋

新宿本店 新宿区新宿3-21-4新宿ニュータウンビル1階
TEL 03-6279-2032



みずべや
歌舞伎のお部屋

あずま通り店 新宿区歌舞伎町1-8-3良川ビル2階
TEL 03-6205-5732



みずべや
池袋のお部屋

池袋店 豊島区池袋2-4-2YKビル1階
TEL 03-6907-2660

間取り図



基本情報

| | | | |
|-----|--------------------|-----|----------------|
| 住所 | 東京都豊島区南大塚3丁目 30-10 | 号室 | 1202 |
| 交通 | 1 山手線大塚駅 徒歩3分 | 間取り | 1K |
| | 2 丸ノ内線新大塚駅 徒歩10分 | 広さ | 壁芯25.65㎡ |
| | 3 都電荒川線大塚駅前駅 徒歩3分 | 方角 | 北東 |
| 築年月 | 2019年9月 | 構造 | RC・14階建 |
| | | 現況 | 期日指定 2023年4月上旬 |

賃料等

| | | | |
|-----|----------|----|-----|
| 敷金 | 0ヶ月 | 礼金 | 1ヶ月 |
| 賃料 | 127,000円 | | |
| 共益費 | 10,500円 | | |

●SBI日本少額短期保険/20,000円 契約期間2年 ●更新料/新賃料の1ヵ月

■鍵交換代30,000円 ■退去時クリーンコート代55,000円 ■事務手数料22,000円 ■指定賃貸保証加入 (総賃料100%)
 ■家具家電撤去費用38,500円 (税込) (家具家電無し契約を希望の場合) ■短期解約違約金: 賃料1ヶ月分 (1年未満)
 ■モバイルwifi (17GB)付 ■民泊・簡易宿泊による利用及びそれに伴う広告等は一切禁止 ■法人で保証会社加入
 無しの場合、敷金1ヵ月 ■海外審査相談可 ■プレミアムシリーズ

設備

エレベーター / 宅配ボックス / フローリング / 家具・家電付 / エアコン / ネット使用料不要 / TVインターホン / 分譲賃貸 / システムキッチン / 給湯 / バストイレ別 / 脱衣所 / 浴室乾燥機 / 温水洗浄便座 / 洗面所独立 / クロゼット / オートロック / 敷金不要 / 外国人可

建物内観



外観画像



SET UP賃貸 (家具・家電付き) 対応

[家具・家電付き基本内容] 条件はご確認下さい。
 ●TV ●冷蔵庫 ●レンジ
 ●ペット ●デスク ●チェア
 ●カーテン ●その他備品
 ※物件により異なる場合がございます。
 詳しくはお問合せ下さい。



みずべや
水商売のお部屋

新宿本店 新宿区新宿3-21-4新宿エントーワビル1階
TEL 03-6279-2032



みずべや
歌舞伎のお部屋

あずま通り店 新宿区歌舞伎町1-8-3良川ビル2階
TEL 03-6205-5732



みずべや
池袋のお部屋

池袋店 豊島区池袋2-4-2YKビル1階
TEL 03-6907-2660