

間取り	賃料	管理費
1K	70,000円	9,000円

交通	都営三田線 『板橋本町』 駅 徒歩5分

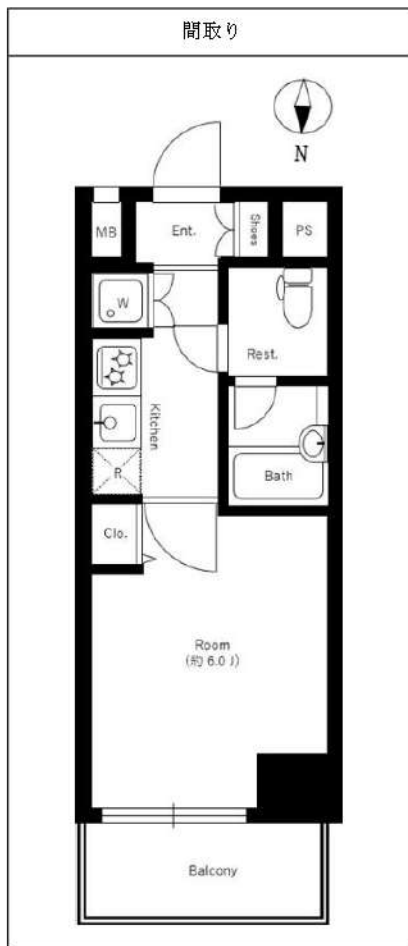

敷金/保証金	1ヶ月	礼金/権利金	1ヶ月
敷引/償却金	1ヶ月	更新料	1ヶ月(新賃料)
その他費用	(必須) 緊急サポート代1,000円/月 (必須) 害虫駆除殺菌消毒代19,000円 (必須) 家財保険料18,000円/2年 (必須) 鍵交換代:22,000円 ※すべて税込金額となります。 ※ペット飼育可能物件の場合敷金+1ヶ月(退去時償却)小型犬or猫1匹に限る。		
物件種別	マンション		
物件所在地	東京都板橋区本町10-15		
間取り詳細	洋室6畳	平米数	20.52平米
構造	RC 地上9階建	向き	北
築年月日	2008年6月	契約期間	普通契約 2年
駐輪場	無	入居時期	2023年5月中旬
駐車場			
バイク置き場		建物管理会社	
専有部分	インターフォン:TVモニター付き/オートロック/モニタ付オートロック/フローリング/全居室フローリング/ベランダ・バルコニー/クローゼット:1/下駄箱/バス・トイレ:別室/浴槽/シャワー/洗面台/脱衣所/ガス給湯/システムキッチン/コンロ数:2ロ/コンロ種類:都市ガス/コンロ設置済/エアコン:1/冷房/24H換気システム/BS/CS/光ファイバー		
共有部分	都市ガス/公営水道/エレベーター:1基/オートロック/防犯カメラ/宅配ボックス/集合ポスト/専用ゴミ置き場:あり		
保証会社	エボス・Casa 初回契約時:40%(非課税) 更新時:10,000円/年 備考:その他保証会社有(日本セーフティ、全保連、GTN)		
入居諸条件	子供可/二人入居可/外国人可/ナイトワーク可/分譲タイプ/ペット:相談		
備考	短期違約金有(1年未満退去の場合賃料等総額1ヶ月)・解約予告2ヶ月前・更新事務手数料22,000円(税込)		

みずべや 水商売のお部屋

新宿本店 新宿区新宿3-21-4新宿ニュータウンビル1階  
TEL 03-6279-2032



みずべや 歌舞伎のお部屋

あずま通り店 新宿区歌舞伎町1-8-3良川ビル2階  
TEL 03-6205-5732



みずべや 池袋のお部屋

池袋店 豊島区池袋2-4-2YKビル1階  
TEL 03-6907-2660



# APRECIOUS上板橋

— アプレシアス上板橋 —

ペット  
相談可能!  
(敷金1ヶ月償却)

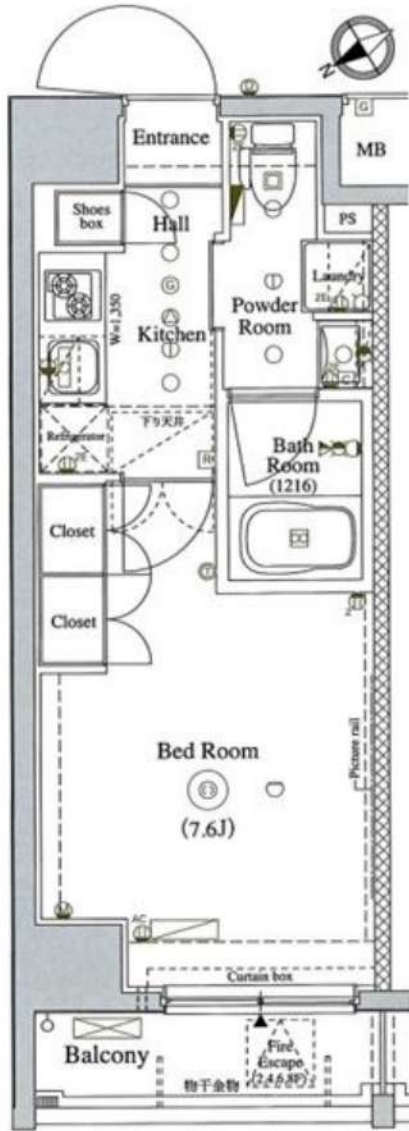

※モデルルームの写真です



東武東上線『上板橋』駅 徒歩 9分  
『ときわ台』駅 徒歩10分  
セブンイレブン徒歩3分!

快適な生活を約束する充実の設備!

- オートロック
- 浴室換気乾燥機 (24時間換気機能付)
- 24時間セキュリティ
- TVモニター付インターホン
- エアコン
- エレベーター
- システムキッチン (2口ガスコンロ)
- インターネット (BBM-NET)
- ゴミ置場
- 独立洗面台
- BS/DS110°
- 駐車場(※1)
- 温水洗浄便座
- 宅配ボックス
- 駐輪場(※1)
- 防犯カメラ
- バイク置場(※1)

※1 駐車場・駐輪場・バイク置き場 空き状況・金額等は下記へ確認下さい  
 建物管理会社:株式会社アセットコミュニティ TEL:03-5322-3366  
 \*フロアにより フローリング・建具の面材等に2つのカラーバリエーションがあります。  
 \*電力会社指定:HTBエナジー \*退去時クリーニング費用:借主負担

保証会社  
加入必須

■賃貸保証サポート \*下記プラン選べます。  
 ①初回保証料プラン(賃料総額の90%+消費税) / 年間保証料10,800円  
 ②月額保証料プラン(一律3,000円) / 初回・年間保証料なし

※写真と現況が異なる場合は現況優先となります。

種目	分譲賃貸マンション
間取	1K
賃料	73,500
管理費	10,000
条件	礼金1ヶ月 敷金0ヶ月

所在地	東京都板橋区東新町1-33-13
交通	東武東上線『上板橋』駅 徒歩9分
建物名	アプレシアス上板橋
構造	鉄筋コンクリート造
階数	地上12階建
部屋番号	5階部分 507号室
専有面積	25.60㎡
築年数	2014年7月
契約期間	普通賃貸借契約 1年間
現状	5月7日解約予定
入居予定日	5月下旬
更新	新賃料の0.5ヶ月分
更新事務手数料	0.275ヶ月分(税込)
解約通知	2ヶ月前
当社指定損害保険(1年間)	10,000円
備考	契約事務手数料 3,300円(税込)
	鍵交換代 27,500円(税込)
	消臭除菌代 8,800円(税込)
	あんしんサポートα(1年間) 16,500円(税込)
	※1年未満解約の場合、違約金あり

みずべや  
水商売のお部屋  
新宿本店 新宿区新宿3-21-4新街ニューワールド1階  
TEL 03-6279-2032



みずべや  
歌舞伎のお部屋  
あずま通り店 新宿区歌舞伎町1-8-3良川ビル2階  
TEL 03-6205-5732



みずべや  
池袋のお部屋  
池袋店 豊島区池袋2-4-2YKビル1階  
TEL 03-6907-2660

# For Rent ペット可 高級賃貸マンション **メインステージTOKYO・NORTH HY'S** 「北赤羽」駅 徒歩11分

JR埼京線  
「北赤羽」駅 徒歩11分



**【物件概要】**  
 ■名称 / メインステージTOKYO・NORTH HY'S  
 ■所在地 / 東京都板橋区小豆沢4丁目27番7号  
 ■構造 / 鉄筋コンクリート造 地上9階建て  
 ■竣工 / 2015年9月  
 ■交通 / JR埼京線「北赤羽」駅徒歩11分  
 都営三田線「志村坂上」駅徒歩12分

**【賃貸条件】**  
 ■礼金 / 1ヶ月  
 ■敷金 / 0ヶ月  
 ■更新料 / 新賃料1.5ヶ月分  
 ■火災保険 / 18,000円  
 ■条件 / 文書事務手数料 5,500円(税込)  
 鍵交換費用 22,000円(税込)  
 振替事務手数料 330円(税込・月)  
 短期解約違約金有 (1年未満1ヶ月)  
 ステージ安心サポート24 19,800円(税込)  
 ■その他 / 保証会社加入のご  
 保証人不要プランご相談可能  
 初回保証料：毎月支払額の30%~40%  
 ※学生プラン有り：初回保証料 10,000円~  
**月額保証料 700円**  
 ★エボス⇒賃料等 引落時から請求開始  
 ★ルームバンクインシュア⇒賃完月から請求開始  
 ※保証会社利用しない場合は、敷金2ヶ月  
 ※別途留学生プラン有 (連帯保証人不要)

**【設備】**  
 \*TVEモニター付オートロック  
 \*2口ガスシステムキッチン  
 \*浴室暖房換気乾燥機  
 \*独立洗面台  
 \*ウォシュレット  
 \*エアコン  
 \*エレベーター1基

**【参考写真】**  
 \*室内洗濯防水パン  
 \*BS/CSアンテナ  
 \*インターネット  
 (c-five：無料、NFT：個別対応)  
 \*宅配ボックス/メールボックス  
 \*駐輪場 ※空き状況・料金要確認  
 \*敷地内ゴミ置き場 (24時間ゴミ出し)

**\*ペット飼育可能\***  
 ※猫・小型犬いずれか1匹  
 飼育時は敷金プラス1ヶ月預かり

敷地内ゴミ置き場  
 ネット無料  
 敷金0

★ライフラインに関して★※申込自由★  
 ※電気含むその他ライフライン→ライフライン取次業者からご案内  
 事前にご案内をお願いします！※対象物件あり

～ご利用保証会社～  
 エボスROOM iD・ルームバンクインシュア  
 初回保証料：保証人有30%-保証人なし40%  
 ※留学生プラン 初回：毎月支払い合計額の80% (最低保証料40,000円)  
 月額保証料 700円  
 外国人サポートプラン利用料 10,800円/年 (初年度より)  
 ※初期費用のお支払いにクレジットカード決済をご利用可  
 ※法人様契約の際の諸条件は別途お問い合わせください

**【募集賃料】**

号室	間取り	賃料	専有面積	現況
504	1K	79,000円	25.51㎡	4/2退去予定
507	1K	79,000円	25.51㎡	3/17退去予定

**管理費8,000円**



※図面と現況が異なる場合は、現況優先と致します。

※退去時、賃主の指定業者による室内のクリーニング費用(38,500円・税込)・エアコン内部洗浄(12,100円・税込/台)は借主様負担となります。

**みずべや** 水商売のお部屋  
**みずべや** 歌舞伎のお部屋  
**みずべや** 池袋のお部屋

**新宿本店** 新宿区新宿3-21-4新宿ニューワールド1階  
 TEL 03-6279-2032

**あずま通り店** 新宿区歌舞伎町1-8-3良川ビル2階  
 TEL 03-6205-5732

**池袋店** 豊島区池袋2-4-2YKビル1階  
 TEL 03-6907-2660

# スカイコート板橋大山

★バス・トイレ別★パウダールーム★独立洗面台★  
☆TVモニター付オートロック☆宅配ボックス☆



★☆☆外国籍相談可能☆☆☆  
◆◆◆駅近物件◆◆◆

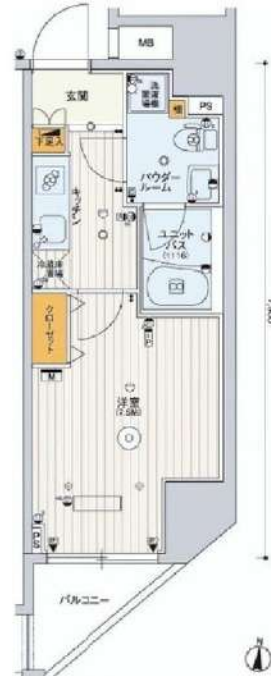

：\*：\*：\* 洋室 約7.5帖 \*：\*：\*：

- エアコン
- 2口ガスシステムキッチン
- ウォシュレット
- 浴室乾燥機
- 室内洗濯機置き場
- シューズボックス
- フローリング
- 盗見鏡/玄関
- 二重床/二重天井
- バス・トイレ別
- バルコニー
- モニター付きインターホン

- ◇外観タイル貼り
- ◇防犯カメラ
- ◇宅配ボックス
- ◇BS/CS110\* (要確認)
- ◇駐輪場/ミニバイク置き場/駐車場 (要確認)
- ◇エレベーター
- ◇TVモニター付オートロック
- ◇敷地内ごみ置き場
- ◇インターネット光 (要確認)

【地番:東京都板橋区大山金井町47-4】

【個人契約】 契約者: 住民票、身分証裏表ファーストコピー (運転免許証・保険証)、寮費引落口座、届出印  
保証人: 連帯保証人 印鑑証明、身分証ファーストカラーコピー (運転免許証・保険証の裏表)  
【法人契約】 契約者: 会社簿本、印鑑証明/入居者: 住民票、顔写真付身分証ファーストコピー (運転免許証・保険証の裏表)  
保証人: 連帯保証人 印鑑証明、身分証ファーストカラーコピー (運転免許証・保険証の裏表)  
※審査状況に応じて収入証書等の書類提出をお願いする場合がございます。  
※退室前の申込みは先行予約となります。

号室	賃料		
401	79,500円		
管理費	10,000円		
敷金	0ヶ月	礼金	0ヶ月
保証金	1ヶ月	敷引/償却	1ヶ月
所在地	東京都板橋区 大山金井町47-8		
交通	東武東上線 大山 徒歩5分 都営三田線 板橋区役所前 徒歩15分 東武東上線 下板橋 徒歩15分		
構造	鉄筋コンクリート(RC造) 15階建		
専有面積	26.75㎡	開口部方位	南
総戸数	76戸	間取り	1K
築年月	2015/08	契約期間	2年
入居日	相談 04/26退去		
設備等	都市ガス、公共下水、オートロック、TVドアホン、宅配BOX、B・T別、浴室乾燥機、洗濯機置き場室内、2階以上の物件、2人入居可、ガスコンロ、システムキッチン、コンロ2口、フローリング、バルコニー、エレベーター、CSアンテナ、BSアンテナ、エアコン、外国人相談、角部屋、独立洗面台、防犯カメラ、温水洗浄便座、ルームシェア相談、光ファイバー、入居条件水商売相談、収納、下駄箱、モニター付オートロック、敷地内ごみ置き場		
備考	保証金契約時償却に原状回復費用は含まれません 退去時にルームクリーニング代 55,000円税込 24h生活サポート加入 16,500円税込/2年間 火災保険料 20,000円/2年間 室内防犯カメラ費用 16,500円税込 鍵交換代 27,500円税込 契約事務手数料 11,000円税込 保証会社加入必須 大手法人契約の場合は応相談 ルームバンクインシチュ 初回保証料 総賃料の60% 年毎10,000円 ミライズ 初回保証料 総賃料の60% 年毎12,000円 家賃引渡し 330円/月額一 更新料 1.5ヶ月 更新事務手数料 22,000円税込 短期解約違約金有⇒2年未満の解約で賃料、管理費総額1ヶ月 敷引手付2ヶ月目前		

図面が現状と異なる場合は現状優先とします。  
更新料:新賃料の1.5ヶ月分

**みずべや**  
水商売のお部屋

**新宿本店** 新宿区新宿3-21-4新宿ニューワールドビル1階  
TEL 03-6279-2032



**みずべや**  
歌舞伎のお部屋

**あずま通り店** 新宿区歌舞伎町1-8-3良川ビル2階  
TEL 03-6205-5732



**みずべや**  
池袋のお部屋

**池袋店** 豊島区池袋2-4-2YKビル1階  
TEL 03-6907-2660

# フェニックス練馬桜台 509

物件種別	間取り	賃料	管理費等
マンション	1K	80,000円	4,000円

敷金/保証金	80,000円	礼金/権利金	80,000円
敷引/償却金	0円	更新料	1ヶ月(新賃料)
更新事務手数料			
その他費用	<small>[-一時金] 鍵交換費用(税込): 27,500円                  [月次費用] 家財保険+付帯サービス(税込): 1,735円                  [備考] ■契約時: 当月分+翌月分の賃料・管理費をお支払い頂きます ■解約時: ルームクリーニング費用及び借主負担分の原状回復費用をお支払い頂きます</small>		
物件所在地	東京都練馬区豊玉北3丁目12-17		
交通	西武池袋線 桜台駅 徒歩9分 都営大江戸線 新江古田駅 徒歩10分		
間取り詳細	5階: 洋室 6.90畳		
構造	鉄筋コンクリート 5階 / 7階建		
面積	22.40㎡	向き	南東
築年月	2012年1月6日	契約期間	普通借家契約 2年
退去日		入居時期	相談
駐車場	要問合せ 駐輪場 バイク置き場		
設備	2口ガス 独立洗面台 脱衣室 浴室換気乾燥機 温水洗浄便座 フローリング 室内洗濯機置場		
入居諸条件	ペット不可		
損害保険			
保証会社	必須 トーシンライフサポート、オリコフォレントインシュア/保証料: 初回=賃料等×50%、月額=賃料等×1%		
備考	■民泊利用不可 ■自転車: 月額500円 バイク: 月額2,000円 ※要空き確認・2年分一括払い ■部屋タイプ: P ■外国籍相談可(申込条件: 在留カード必須、日本語読み書き出来る方、連帯保証人必須: 日本人又は永住者) ※内装は入居までに変更となる場合がございます ◆内見予約は『スマート内覧』◆		



※図面と異なる場合は現況を優先となります。

**新宿本店** 新宿区新宿3-21-4新館ニューコートビル1階  
TEL 03-6279-2032

**あずま通り店** 新宿区歌舞伎町1-8-3良川ビル2階  
TEL 03-6205-5732

**池袋店** 豊島区池袋2-4-2YKビル1階  
TEL 03-6907-2660

# ジェノヴィア西高島平Ⅱ

号室	賃料
101	81,000円

☆ペット飼育可（犬、猫・2匹15キロまで）☆  
 ★分譲マンション★インターネットWi-Fi無料★

☆外国籍相談可能☆  
 3月末までの申込でフリーレント2ヶ月つき  
 ペット飼育可（犬・猫、2匹15キロまで）  
 ペット飼育の場合、敷金1ヶ月分増額

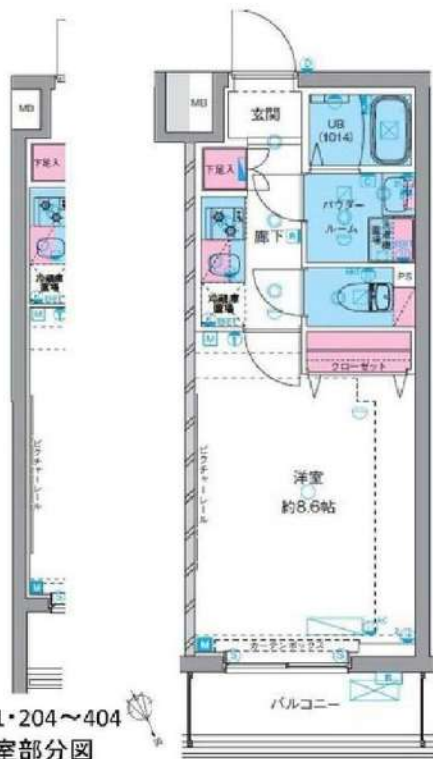

-----洋室約8.6帖-----

- 浴室乾燥機
- ウォシュレット
- オートロック
- 宅配ボックス
- 敷地内ごみ置き場
- インターネットWi-Fi無料（要確認）
- 駐輪場40台無料（要空確認）
- バイク置き場・駐車場 敷金1ヵ月（要空確認）
- 2口ガスコンロ
- 独立洗面台
- エレベーター
- 防犯カメラ

【地番：】

【個人契約】契約者：住民票、顔写真身分証ファーストコピー（運転免許証+保険証）、実印引落口座、銀行届出印  
 保証人：連帯保証人確認書、印鑑証明、顔写真身分証ファーストコピー（運転免許証+保険証）  
 緊急連絡先：顔写真身分証ファーストコピー（運転免許証または保険証）  
 【法人契約】契約者：会社簿本、印鑑証明/入居者：住民票、顔写真身分証ファーストコピー  
 保証人：連帯保証人確認書、印鑑証明  
 ※審査状況に応じて収入証明等の書類提出をお願いする場合がございます。  
 ※申込時、保証会社加入の場合でも緊急連絡先の勤務先名が記入必須となります。

101・204～404

号室部分図

図面が現状と異なる場合は現状優先とします。  
 更新料:新賃料の1ヶ月分

管理費	10,000円		
敷金	0ヶ月	礼金	0ヶ月
所在地	東京都板橋区 三園1丁目44-21		
交通	都営三田線 西高島平 徒歩7分 都営三田線 新高島平 徒歩17分 東武東上線 成増 徒歩24分		
構造	鉄筋コンクリート(RC造) 5階建		
専有面積	26.24㎡	開口部方位	北東
総戸数	戸	間取り	1K
築年月	2023/03	契約期間	2年
入居日	04/05		
設備等	新築、都市ガス、公共下水、オートロック、宅配BOX、B・T別、浴室乾燥機、洗濯機置き場室内、ペット相談、2人入居可、ガスコンロ、システムキッチン、コンロ2口、フローリング、バルコニー、エレベーター、エアコン、外国人相談、角部屋、独立洗面台、防犯カメラ、温水洗浄便座、ルームシェア相談、ネット無料、入居条件水商売相談、収納、下駄箱、敷地内ごみ置き場、当社管理物件		
備考	<ul style="list-style-type: none"> <li>・過去時にルームクリーニング代38,500円税込</li> <li>・火災保険初回2年間弊社負担20,000円：F I S</li> <li>・1年未満の解約は短期解約違約金有⇒賃料、管理費総額1ヶ月分</li> <li>・保証会社加入必須 大手法人契約の場合は応相談</li> <li>・ルームバンクインシュア 月額保証料1%</li> <li>・保証人有⇒初回賃料総額の40%</li> <li>・保証人無⇒初回賃料総額の50%</li> <li>・外国人の場合、初回保証料80%+10,800 年毎10,800円+月額1%</li> <li>・解約予定2ヶ月前</li> <li>・水商売の方 保証会社+保証人+契約時ルームクリーニング代必須</li> <li>・ペット飼育の場合、敷金1ヶ月分増額</li> </ul>		

みずべや  
水商売のお部屋

新宿本店 新宿区新宿3-21-4新館ニューワビル1階  
TEL 03-6279-2032



みずべや  
歌舞伎のお部屋

あずま通り店 新宿区歌舞伎町1-8-3良川ビル2階  
TEL 03-6205-5732



みずべや  
池袋のお部屋

池袋店 豊島区池袋2-4-2YKビル1階  
TEL 03-6907-2660

ペット可分譲賃貸マンション

# AZEST新桜台

西武有楽町線『新桜台』駅徒歩4分  
東京メトロ有楽町線『小竹向原』徒歩13分



**\*ペット飼育可能\***  
(敷金プラス1ヶ月預かり)  
\*猫・小型犬いずれか1匹  
50cm、10kg以内

※参考写真



**敷金0** **独立洗面台** **ネット無料** **2路線利用可**

## 物件概要

名称：AZEST新桜台 (アゼストシンサクラダイ)  
所在地：東京都練馬区羽沢2丁目17番12号  
構造：鉄筋コンクリート造 地上4階建て  
竣工：2017年6月  
交通：西武有楽町線『新桜台』駅徒歩4分  
東京メトロ有楽町線『小竹向原』駅徒歩13分  
条件：敷金0ヶ月/礼金1ヶ月  
更新料 新賃料の1.5ヶ月分  
文書事務手数料 5,500円(税込)  
鍵交換費用 22,000円(税込)  
振替事務手数料 330円(税込)/月  
ステージ安心サポート24 19,800円(税込)  
短期解約違約金特約あり(1年未満：1ヶ月)

火災保険：18,000円

その他：保証会社加入のこと

保証人不要プランご相談可能

初回保証料：毎月支払額の30%~40%

※学生プラン有り：初回保証料 10,000円~

月額保証料 700円

※保証会社利用しない場合は、敷金2ヶ月

※別途留学生プラン有(連帯保証人不要)

※保証会社利用しない場合は、敷金2ヶ月

※退去時、貸主の指定業者による室内のクリーニング費用(38,500円・税込)・エアコン内部洗浄(12,100円・税込/台)は借主様負担となります。

## 設備概要

- \*TVモニター付オートロック
- \*エアコン 1基
- \*2口ガスシステムキッチン
- \*独立洗面化粧台
- \*温水洗浄機能付便座
- \*浴室換気乾燥暖房機
- \*室内洗濯防水パン
- \*敷地内ゴミ置場(24時間可)
- \*BS・CS
- \*Wifi無料(シーファイブ)※他回線
- \*メールボックス/宅配ボックス
- \*防犯カメラ
- \*エレベーター 1基
- \*駐輪場有 ※空き・料金要確認

## 【募集賃料】

号室	間取り	賃料	専有面積	現況
401	1K	¥83,000	25.56㎡	3/25退去予定
<b>管理費 ¥8,000</b>				

~ご利用保証会社~

エポスROOM iD・ルームバンクインシュア

初回保証料：保証人有30%・保証人なし40%

※留学生プラン 初回：毎月支払い合計額の80% (最低保証料40,000円)

月額保証料 700円

外国人サポートプラン利用料 10,800円/年(初年度より)

※初期費用のお支払いにクレジットカード決済をご利用可

※法人様契約の際の諸条件は別途お問い合わせください

※ライフラインに限り※申込自由※

※電気ガス水道のライフラインライフライン取次業者からご室内  
事前にご案内をお願いします! ※対象物件あり

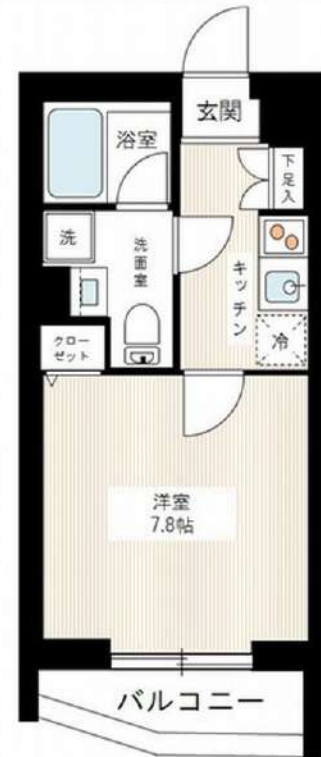

図面と現況が異なる場合は、現況優先と致します

**みずべや** 水商売のお部屋 **みずべや** 歌舞伎のお部屋 **みずべや** 池袋のお部屋

**新宿本店** 新宿区新宿3-21-4新館ニュー・ワビル1階 TEL 03-6279-2032

**あずま通り店** 新宿区歌舞伎町1-8-3良川ビル2階 TEL 03-6205-5732

**池袋店** 豊島区池袋2-4-2YKビル1階 TEL 03-6907-2660

FOR RENT

## DIPS板橋駅前公園 803号室

埼京線板橋駅 徒歩3分

都営三田線新板橋駅 徒歩3分  
東武東上線下板橋駅 徒歩6分Wi-Fi  
インターネット無料ペット飼育可能  
犬・猫可(小型2匹まで)  
※保証金  
1ヶ月追加

角部屋

共用部  
VR内見専有部  
VR内見専有部のVR内見はマンション内の  
別タイプの別部屋です。  
間取り・建具の色等が実際の部屋と  
異なる場合があります。浴槽サイズ  
BIG 1216(広め)浴室  
乾燥機TVモニター付  
オートロック宅配  
ボックス付

※図面と現況が異なる場合は、現況を優先致します。

## 分譲賃貸マンション

賃料	99,000円	管理費	10,000円
間取	1K	専有面積	壁芯25.66㎡
保証金	1ヵ月	礼金	1ヶ月
敷金	0ヵ月	更新料	1ヵ月

住居表示	東京都板橋区板橋1丁目26-7		
建築構造	鉄筋コンクリート地上9階		
入居日	相談	建物竣工	2017年10月
現況	居住中	退去予定日	2023年4月16日
ペット飼育	可能	くらしど24	2年16,500円
火災保険料	少額短期保険 2年18,000円～	鍵交換代	22,000円
設備			
備考	<ul style="list-style-type: none"> <li>■インターネット「シーファイブ、Wi-Fi」(無料)</li> <li>■保証金は貸主受領時に全額償却されます。預かり金ではありません。退去時原状回復で借主が負担すべき費用の内、保証金の額までは貸主負担に変更することとし、借主への請求から差し引かれます。</li> <li>■保証会社必須 ■解約2ヶ月前予告 ■短期解約違約金有</li> <li>■ペット飼育の場合保証金1ヶ月追加</li> <li>■入居審査後、インターネット・電気・ガス・水道のご利用に関し、業者よりお電話させていただきます。</li> <li>■駐輪場・駐車場等の確認は共用部管理会社へお問い合わせください。</li> <li>■共用部管理会社：(株)日本コミュニティー 03-5366-1222</li> </ul>		

みずべや  
水商売のお部屋  
新宿本店 新宿区新宿3-21-4新宿ニューパークビル1階  
TEL 03-6279-2032



みずべや  
歌舞伎のお部屋  
あずま通り店 新宿区歌舞伎町1-8-3良川ビル2階  
TEL 03-6205-5732



みずべや  
池袋のお部屋  
池袋店 豊島区池袋2-4-2YKビル1階  
TEL 03-6907-2660