

ハイベール三田 302

物件種別	間取り	賃料	管理費等
マンション	1R	60,000円	5,000円

敷金/保証金	60,000円	礼金/権利金	60,000円
敷引/償却金	0円	更新料	1ヶ月(新賃料)
更新事務手数料			
その他費用	<small>【一時金】鍵交換費用(税込): 22,000円 【月次費用】家財保険+付帯サービス(税込): 1,475円 (備考) ■契約時: 当月分+翌月分の賃料・管理費をお支払い頂きます ■解約時: ルームクリーニング費用及び借主負担分の原状回復費用をお支払い頂きます</small>		
物件所在地	東京都港区芝5丁目19-7		
交通	山手線 田町駅 徒歩3分 都営三田線 三田駅 徒歩1分 都営浅草線 三田駅 徒歩1分		
間取り詳細	3階: 洋室 6.00畳		
構造	鉄筋コンクリート 3階 / 6階建		
面積	15.92㎡	向き	東
築年月	1980年9月上旬	契約期間	普通借家契約 2年
退去日	2022年10月12日	入居時期	2022年11月上旬
駐車場			
設備	1口IHクッキングヒーター エアコン クッションフロア		
入居諸条件			
損害保険			
保証会社	必須 初回保証料=賃料等×50%(法人50%)、月額保証料=賃料等×1%		
備考	■民泊利用不可※内装は入居までに変更となる場合がございます		



※図面と異なる場合は現況を優先となります。

みずべや
水商売のお部屋

新宿本店 新宿区新宿3-21-4新宿ニュータワービル1階
TEL 03-6279-2032



みずべや
歌舞伎のお部屋

あずま通り店 新宿区歌舞伎町1-8-3良川ビル2階
TEL 03-6205-5732



みずべや
池袋のお部屋

池袋店 豊島区池袋2-4-2YKビル1階
TEL 03-6907-2660

プレール三田 601号室

今なら礼金0
初期費用抑えたい方にオススメ!

分譲賃貸マンション

東京メトロ南北線「白金高輪」 徒歩 5分

礼金 0 敷金 1

- ★ 都心への快適アクセス
- ★ 充実の設備
- ★ 安心のセキュリティ
- ★ 2人同居可能

ペット飼育
相談OK!

外国籍の方
相談OK!

職種・業態
相談OK!

間取り：1K洋室 6.0帖
※図面と現況に相違がある場合は、現況優先と致します。



ペット飼育相談可能
(小型種のみ、礼金プラス毎月1ヶ月)

共用部分設備

- ・TVモニター付オートロックシステム
- ・エレベーター1基・建物専用ゴミ置場
- ・地上デジタル放送・BS/C S110°アンテナ
- ・宅配BOX・メールBOX

専有部分設備

- ・システムキッチン・IHコンロ
- ・浴室換気機・エアコン
- ・クローゼット・シューズボックス
- ・TVモニター付インターホン・フローリングフロア

物件概要

◇住居表示	: 東京都港区三田 5-13-9
◇専有面積	: 22.03 m ² / (1K)
◇敷金	: 1ヶ月
◇礼金	: 無
◇共益費	: 10,000円
◇建物構造	: 鉄筋コンクリート造 6階建て
◇ペット	: 飼育可能
◇築年数	: 1999年6月
◇総戸数	: 77戸
◇管理会社	: 株式会社キノシタコミュニティ
◇管理方式	: 巡回
◇入居可能時期	: 即入居

※家賃・申込状況については
随時変動しておりますので必ずご確認ください。

ガス：都市ガス 電気：東京電力
水道：公営水道 下水：公営下水道

備考

- ◇ペット飼育時：敷金2ヶ月（1ヶ月償却）
- ◇火災保険：20,000円/2年
- ◇くらシード：15,000円（税別）/24時間サービス
- ◇鍵交換費：20,000円（税別）
- ◇更新料：新賃料の1ヶ月分+別途手数料
- ◇保証料：初回保証料 月額家賃4.0%~
- ◇書類作成費：5,000円（税別）

作成日：2022/9/10

賃料 **79,500** 円

- ≫ コンビニまで徒歩1分!
- ≫ 宅配BOX完備!!

みずべや
水商売のお部屋
新宿本店 新宿区新宿3-21-4新宿ニューワールド1階
TEL 03-6279-2032



みずべや
歌舞伎のお部屋
あずま通り店 新宿区歌舞伎町1-8-3良川ビル2階
TEL 03-6205-5732



みずべや
池袋のお部屋
池袋店 豊島区池袋2-4-2YKビル1階
TEL 03-6907-2660

間取り図



基本情報

住所	東京都港区三田5丁目 13-9	号室	305		
交通	1	南北線白金高輪駅 徒歩5分	間取り	1K	
	2	山手線田町駅 徒歩14分	広さ	壁芯19.98㎡	
	3	都営三田線白金高輪駅 徒歩5分	方角	-	
築年月	1999年6月	構造	RC・6階建	現況	期日指定 2022年10月中旬

賃料等

敷金	0ヵ月	礼金	0ヵ月
賃料	80,000円		
共益費	10,500円		

●指定火災保険/20,000円 契約期間2年 ●更新料/新賃料の1ヵ月

■鍵交換代30,000円 ■室内清掃費55,000円 ■鍵交換代30,000円 (最終請求時) ■退去時クリーンコート代55,000円 (最終請求時) ■家具無し賃料80,000円 ■指定賃貸保証加入 (総賃料100%) ■家具家電撤去費用27,500円 (税込) (家具家電無し契約を希望の場合) ■短期解約違約金: 賃料1ヶ月分 (1年未満) ・2ヶ月分 (半年未満) ■モバイルwifi (17GB)付 ■民泊・簡易宿泊による利用及びそれに伴う広告等は一切禁止 ■法人で保証会社加入無しの場合、敷金1ヵ月 ■海外審査相談可

設備

家具・家電付 / オートロック / 敷金不要 / 外国人可

建物内観

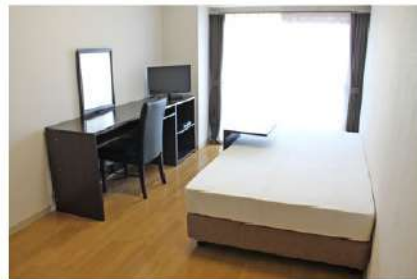

外観画像



SET UP賃貸 (家具・家電付き) 対応

[家具・家電付き基本内容] 条件をご確認下さい。
 ●TV ●冷蔵庫 ●レンジ
 ●ペット ●デスク ●チェア
 ●カーテン ●カーテン ●その他備品
 ※物件により異なる場合がございます。
 詳しくはお問合せ下さい。



みずべや 水商売のお部屋
新宿本店 新宿区新宿3-21-4新宿ニュータワービル1階
 TEL 03-6279-2032



みずべや 歌舞伎のお部屋
あずま通り店 新宿区歌舞伎町1-8-3良川ビル2階
 TEL 03-6205-5732



みずべや 池袋のお部屋
池袋店 豊島区池袋2-4-2YKビル1階
 TEL 03-6907-2660

プレール・ドゥーク渋谷幡ヶ谷

住み替え応援システムRe・Room
家賃でポイントがたまる！
住み替えて使ってお得！

安心管理システム24時間管理
学生・女性にオススメ

ペット相談可(小型犬または猫1匹、敷金2ヶ月)

※掲載写真は反転タイプのお部屋です※ 定額ルームクリーニング代63,800円(税込)～

2口ガスコンロキッチン・24時間ごみだし可能

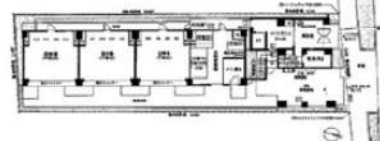
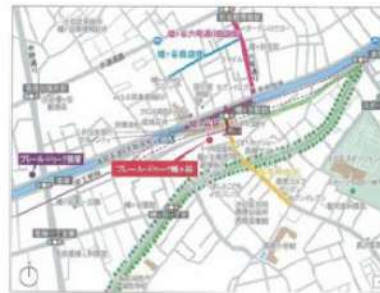

※図面と現況が異なる場合には現況を優先とします。

ACCESS

京王線 幡ヶ谷駅 徒歩2分

京王線 笹塚 徒歩10分

小田急小田原線 代々木上原 徒歩14分

305号室

賃料 80,000円

管理費 8,000円

敷金 0ヶ月 礼金 1ヶ月

OUTLINE

間取り	1K	タイプ		専有面積	20.47㎡
入居日	2022年10月上旬		内見	2022/9/23～	
「木下の賃貸」友の会費		1,800 円(税込)/月額			
所在地	東京都渋谷区幡ヶ谷1丁目31-18				
構造	RC造	規模	7階建3階		
竣工日	2011年03月	総戸数	51戸		
駐車場施設	有	空き	要確認		
駐輪場施設	有	空き	要確認		
駐車場敷金	なし	駐車場賃料	27,500 円/月額		
ペット飼育	相談	ペット飼育の場合の敷金	敷金2ヶ月		
方位	東	ガス	(株)CDエナジーダイレクト推奨		
建物管理会社	株式会社キノシタコミュニティ		電気	(株)CDエナジーダイレクト推奨	

LEASE CONDITION

契約期間	2年	更新料	新賃料	1	ヶ月
解約予告	1ヶ月前に文書で当社宛に通知				
鍵交換費	27,500 円(税込)	消毒代	26,400 円(税込)		
定額ルームクリーニング代	63,800 円(税込)				

EQUIPMENT

オートロック	○	洗濯機置場	○	バルコニー	○
エレベーター	○	浴室乾燥機	○	CATV	○
TVモニター付きインターフォン	○	洗浄機能付暖房便座		BSアンテナ	○
宅配ボックス	○	追い焚き		CSアンテナ	○
ガスコンロ	○	居室床材フローリング	○	カーシェアリング	
IHクッキングヒーター		エアコン	○		
独立洗面台	○	浄化槽			

- 備考
- ①保証会社加入必須。木下グループ保証：初回保証料80%、利用手数料月額550円(税込)、継続保証委託料20,000円(2年毎)
 - ②木下の賃貸友の会加入必須。入居者補償制度、住まいのトラブル緊急サポート等のサービスを提供。月額1,800円(税込)円～
 - ③定額ルームクリーニング代63,800円(税込)～
 - ④CATV、BS・CS110°、インターネット等(導入されているか否かは要確認)には別途契約、費用がかかります。
 - ⑤契約時、消毒代26,400円(税込)がかかります。

みずべや
水商売のお部屋

新宿本店 新宿区新宿3-21-4新宿ニューワールドビル1階
TEL 03-6279-2032



みずべや
歌舞伎のお部屋

あずま通り店 新宿区歌舞伎町1-8-3良川ビル2階
TEL 03-6205-5732



みずべや
池袋のお部屋

池袋店 豊島区池袋2-4-2YKビル1階
TEL 03-6907-2660

☆角部屋☆ ネット使用料込み☆

防犯カメラ,外壁タイル張り,分譲タイプ,2F以上,オートロック,角住戸

【外観】



【間取り図】

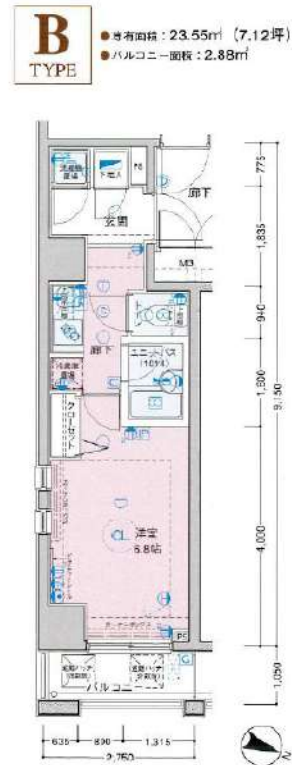

※図面と現状が異なる場合は現状優先となります。

賃料	83,000円		
管理費等	12,000円	間取り	1K
敷金	無	礼金	1ヶ月
敷引 償却金	- -	保証金	-
建物名	メインステージ松涛		
物件種別	マンション	号室	0702号室
建物所在地	東京都渋谷区松涛2丁目21-2		
交通	京王井の頭線 神泉 徒歩8分 京王井の頭線 駒場東大前 徒歩13分		
間取詳細	洋室(6.8畳)		
構造・規模	鉄骨鉄筋コンクリート 9階建 7階		
専有面積	23.55㎡	向き	東
築年月	2002年7月30日	契約期間	2年
入居時期	2022年11月上旬予定	更新料	1.5ヶ月(新賃料)
損害保険	有 15,000円 24ヶ月		
駐車場	要問い合わせ,駐輪場		
設備	エレベーター, 24時間ゴミ出し可,風除室,敷地内ゴミ置き場,宅配BOX,ガスコンロ設置済,バス有		
その他費用	[一時金] 退去時鍵交換費用(契約時請求): 22,000円 ルームクリーニング費用(退去時請求): 49,500円 AMLクラブサポート費用(契約時請求): 18,500円		
入居諸条件	ペット不可 事務所不可 楽器等の使用不可 学生可		
保証会社	必須 家賃総額の50% -		
備考	引越し業者指定 保証会社必須 退去時要清掃代 解約予告50日前 電力業者指定有 ネット込(ギガプライズ)		

情報更新日 2022年9月21日

No.01650702

みずべや
水商売のお部屋新宿本店 新宿区新宿3-21-4新館ニューターワビル1階
TEL 03-6279-2032みずべや
歌舞伎のお部屋あずま通り店 新宿区歌舞伎町1-8-3良川ビル2階
TEL 03-6205-5732みずべや
池袋のお部屋池袋店 豊島区池袋2-4-2YKビル1階
TEL 03-6907-2660

トーションフェニックス南麻布 1105

物件種別	間取り	賃料	管理費等
マンション	1K	85,000円	8,000円

敷金/保証金	85,000円	礼金/権利金	85,000円
敷引/償却金	0円	更新料	1ヶ月(新賃料)
更新事務手数料			
その他費用	<small>[-一時金] 鍵交換費用(税込): 22,000円 [月次費用] 家財保険+付帯サービス(税込): 1,475円 (備考) ■契約時: 当月分+翌月分の賃料・管理費をお支払い頂きます ■ペット飼育時: 敷金1ヶ月追加(別途飼育規則参照・要申請書) ■解約時: ルームクリーニング費用及び借主負担分の原状回復費用をお支払い頂きます</small>		
物件所在地	東京都港区南麻布2丁目6-16		
交通	東京メトロ南北線 麻布十番駅 徒歩7分 都営大江戸線 麻布十番駅 徒歩7分 都営三田線 白金高輪駅 徒歩9分		
間取り詳細	11階: 洋室 6.10畳		
構造	鉄筋コンクリート 11階 / 11階建		
面積	20.04㎡	向き	南東
築年月	2003年10月22日	契約期間	普通借家契約 2年
退去日		入居時期	相談
駐車場	駐輪場 バイク置き場		
設備	2口ガス バス・トイレ別 エアコン フローリング 室内洗濯機置場 角部屋 二面採光		
入居諸条件	ペット可		
損害保険			
保証会社	必須 初回保証料=賃料等×50%(法人50%)、月額保証料=賃料等×1%		
備考	■民泊利用不可 ■自転車: 無料 バイク: 月額1,000円 ※要空き確認 ■部屋タイプ: E ※内装は入居までに変更となる場合がございます		

外観



その他

間取り図

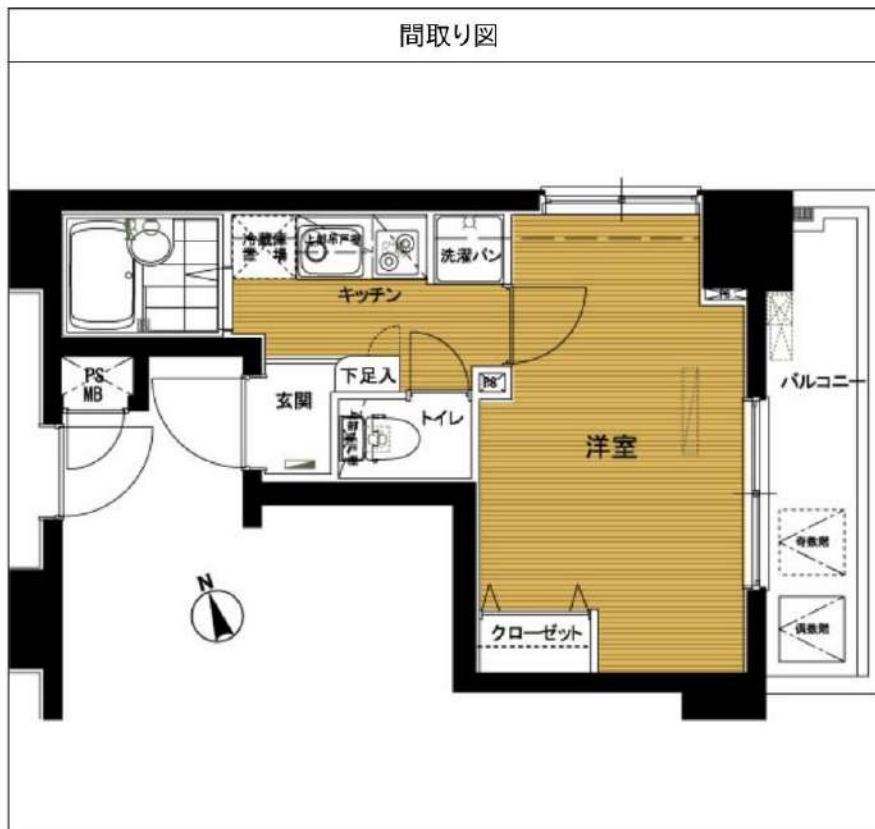

※図面と異なる場合は現況を優先となります。

みずべや
水商売のお部屋

新宿本店 新宿区新宿3-21-4新館ニュータワービル1階
TEL 03-6279-2032



みずべや
歌舞伎のお部屋

あずま通り店 新宿区歌舞伎町1-8-3良川ビル2階
TEL 03-6205-5732



みずべや
池袋のお部屋

池袋店 豊島区池袋2-4-2YKビル1階
TEL 03-6907-2660

アクセス白金台 601

物件種別	間取り	賃料	管理費等
マンション	1K	87,000円	20,000円

敷金/保証金	0円	礼金/権利金	0円
敷引/償却金		更新料	1ヶ月(新賃料)
更新事務手数料			
その他費用	[備考] クラブアセット:20,000円(契約時)、クリーニング費用:38,500円(退去時)、鍵交換費用:38,500円(退去時)		
物件所在地	東京都港区白金台2丁目10-4		
交通	都営浅草線 高輪台駅 徒歩3分 山手線 品川駅 徒歩16分		
間取り詳細	洋室 6.00畳, K 2.00畳		
構造	鉄筋コンクリート 6階 / 9階建		
面積	20.80㎡	向き	西
築年月	2014年10月	契約期間	普通借家契約 2年
退去日	2022年9月30日	入居時期	2022年10月中旬 予定
駐車場	無 駐輪場		
設備	バス・トイレ別、シャワー、ガスコンロ、ガスコンロ設置済、2口コンロ、システムキッチン、エアコン、室内洗濯機置場、CS、BS、フローリング、光ファイバー、角住戸、温水洗浄便座、浴室乾燥、クローゼット、シューズボックス、2F以上、ガスキッチン、洗面化粧台、24時間換気システム、24時間緊急通報システム、インターホン、ガス給湯、ダブルデインフルキー、マルチメディアコンセント、モニタ付オートロック、人感照明センサー、分譲タイプ、エレベーター、宅配BOX、外壁タイル張り、24時間ゴミ出し可、防犯カメラ、メールボックス		
入居諸条件	ペット可、ルームシェア不可、外国人相談、楽器使用不可、高齢者不可、事務所不可、二人入居不可、法人可		
損害保険	要 18,000円		
保証会社	必須 お問い合わせください		
備考	引越業者指定有り:ベスト引越サービス 鍵交換費用・クリーニング費用は審査状況により先払いのケース有り ペット飼育可能(小型犬・猫1匹まで)敷金1ヶ月追加 法人契約の場合、敷金礼金各1ヶ月分追加その他、審査状況により敷金追加ケース有り 12ヶ月未満の解約の場合、短期解約違約金月額賃料1ヶ月分 解約予告2ヶ月前、アセットでんき利用必須		

外観



その他



間取り図

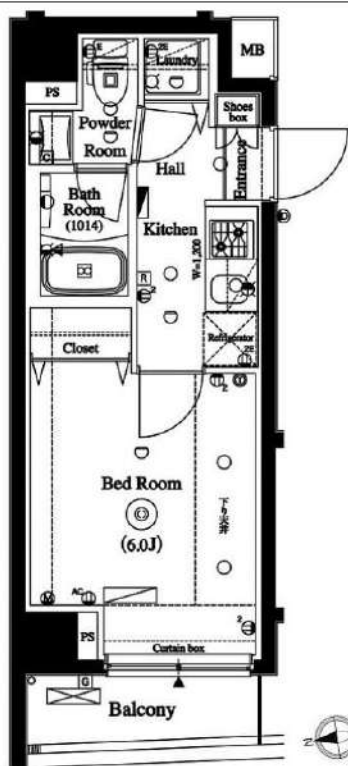

※図面と異なる場合は現況を優先となります。

みずべが
水商売のお部屋

新宿本店 新宿区新宿3-21-4新館ニューオービル1階
TEL 03-6279-2032



みずべが
歌舞伎のお部屋

あずま通り店 新宿区歌舞伎町1-8-3良川ビル2階
TEL 03-6205-5732



みずべが
池袋のお部屋

池袋店 豊島区池袋2-4-2YKビル1階
TEL 03-6907-2660

リクレイシア三田

号室	賃料
602	90,500円

★品川・東京・豊洲などへも乗り換え無しでアクセス★



写真はイメージです。

分譲賃貸マンション

ペット飼育可 保証金二ヶ月(退去時償却)



図面が現状と異なる場合は現状優先とします。
更新料:新賃料の1ヶ月分

管理費	10,000円		
敷金	0ヶ月	礼金	0ヶ月
所在地	東京都港区 芝1丁目13-20		
交通	都営三田線 三田 徒歩6分 JR山手線 田町 徒歩10分 JR京浜東北線 浜松町 徒歩10分		
構造	鉄筋コンクリート(RC造) 11階建		
専有面積	25.25㎡	開口部方位	北西
総戸数	20戸	間取り	1K
築年月	2006/04	契約期間	2年
駐車場等	駐輪場空有無料		
入居日	即		
設備等	都市ガス、公共下水、宅配BOX、バス・トイレ別、浴室乾燥機、室内洗濯機置き場、角部屋、2層以上の物件、ペット相談、ガスコンロ、システムキッチン、コンロ2口、フローリング、バルコニー、エレベーター、CATV、エアコン、防犯カメラ、温水洗浄便座、暖房便座、グリル、2面採光、収納、下駄箱、モニタ付オートロック、ゴミ置場、インターネット接続可、シリンダーキー(ディンプル)、ダブルロックキー、24時間緊急通報システム、マルチメディアコンセント、人感照明センサー		
備考	※365日以内の解約の場合、短期解約違約金 賃料(管理費込)1ヶ月分 ※更新事務手数料:新賃料の0.5ヶ月分 ※ルームクリーニング代(退去時支払)48,400円(税込) 室内除菌消臭代:5,500円(税込) 鍵交換料:25,300円(税込) 保険料:20,000円(税無)2年 解約予告:1ヶ月前		

保証会社加入必須

- I、新日本信用保証
- ①初回賃料総額4.0% (年額1万円)
 - ②初回賃料総額8.0% (年額無)
 - ③学生プラン初回3万円4年間年額無 (5年目~年額1万円)※要学生証コピー
- 口座振替手数料 220円(税込)/月

II、クレディセゾン

- ①初回賃料総額4.0% (年額1万円更新)
※賃料(管理費込)が15万円以上年額1.4万円
- ②学生プラン初回1.5万円年額1万円※要学生証コピー

◆契約時必要書類◆

- ご契約者様
- ・顔写真付身分証明書(1stコピー)
 - ・健康保険証(1stコピー)
 - ・住民票※マイナンバー非掲載
- ご入居者様
- ・顔写真付身分証明書(1stコピー)

みずべや
水商売のお部屋

新宿本店 新宿区新宿3-21-4新宿コートワビル1階
TEL 03-6279-2032



みずべや
歌舞伎のお部屋

あずま通り店 新宿区歌舞伎町1-8-3川ビル2階
TEL 03-6205-5732



みずべや
池袋のお部屋

池袋店 豊島区池袋2-4-2YKビル1階
TEL 03-6907-2660

解約予定
11月9日
先行契約のみ
先行申込不可

内見の可否については
内見予約くんを
ご確認ください

ペット飼育不可

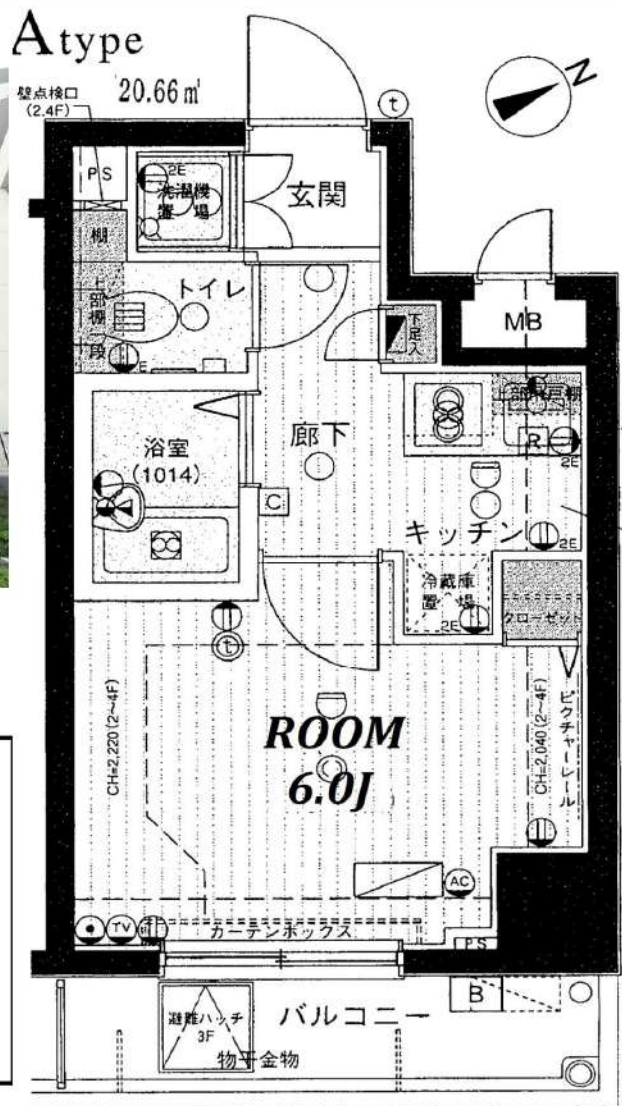

▼設備一覧

- | | | |
|--|---|--------------------------------|
| <input checked="" type="checkbox"/> オートロック | <input checked="" type="checkbox"/> エレベーター | ※空き状況/料金は
建物管理会社へ
確認ください |
| <input checked="" type="checkbox"/> モニター付きインターホン | <input checked="" type="checkbox"/> 宅配ボックス | |
| <input checked="" type="checkbox"/> システムキッチン | <input checked="" type="checkbox"/> 駐輪場 | |
| <input type="checkbox"/> ガスコンロ | <input type="checkbox"/> バイク置場 | |
| <input type="checkbox"/> IHクッキングヒーター | <input checked="" type="checkbox"/> 敷地内ゴミ置き場 | |
| <input checked="" type="checkbox"/> エアコン | <input checked="" type="checkbox"/> CATV | |
| <input checked="" type="checkbox"/> バス・トイレ別 | <input checked="" type="checkbox"/> BS | |
| <input type="checkbox"/> 温水洗浄便座 | <input checked="" type="checkbox"/> CS | |
| <input checked="" type="checkbox"/> 浴室乾燥機 | <input checked="" type="checkbox"/> インターネット対応 | ※詳細は建物管理会社へ要確認 |
| <input type="checkbox"/> 独立洗面台 | | |
| <input checked="" type="checkbox"/> 室内洗濯機置場 | | |

※2名入居可能
※外国籍相談可 条件：日本語日常会話可/社会人or4年制大学生
※学生・20歳未満契約不可

図面と現況が異なる場合は現況を優先致します。

★電気：東京電力 ★ガス：東京ガス ★水道：公営

物件名	ベルファース渋谷		
間取	1K		
賃料	405号室	98,000	円
管理費	5,000		円
敷金	0	ヶ月	礼金 0 ヶ月
〒	150-0011		
住所	東京都渋谷区東 1-2-2		
交通	JR山手線 渋谷駅 徒歩 9分		
	TM千代田線 表参道駅 徒歩11分		
構造	鉄筋コンクリート造 地上7階建		
竣工	2002年10月	専有部	20.66㎡
入居開始日	11月下旬予定	開口部	南東
更新料	新賃料1.5ヶ月	解約予告	2ヶ月前
建物管理	株式会社大京アステージ 東京第2支店 03-6758-5955		
備考	<ul style="list-style-type: none"> ●火災保険：18,000円~/2年 ●ホームアシスト24：18,000円/2年 ※必須 ●クリーニング代：35,000円(税別) ●エアコン洗浄代：12,000円(税別)/台 ※退去時実施分 契約時請求 ●書類作成代：20,000円(税別) ●保証会社加入必須 エポス：初回100%+年10,000円+月額1% ↓否認の場合 新日本信用保証：初回100%+月額1.5% ●鍵交換任意 30,000円(税別) ※契約金入金後の発注となり交換希望の場合、申込から入居までの期間によっては交換作業が入居後となります。 予め申込者へご了承をお願いします。 ●1年未満の解約は違約金1ヶ月 <p>※審査により条件変更もあります。</p>		

みずべや
水商売のお部屋
新宿本店 新宿区新宿3-21-4新宿ニューワールド1階
TEL 03-6279-2032



みずべや
歌舞伎のお部屋
あずま通り店 新宿区歌舞伎町1-8-3良川ビル2階
TEL 03-6205-5732



みずべや
池袋のお部屋
池袋店 豊島区池袋2-4-2YKビル1階
TEL 03-6907-2660

間取り図



基本情報

住所	東京都渋谷区本町4丁目 13-9	号室	404
交通	1 都営大江戸線西新宿五丁目駅 徒歩5分	間取り	1K
	2 京王線初台駅 徒歩13分	広さ	壁芯20.01㎡
	3 丸ノ内方南支線中野新橋駅 徒歩12分	方角	北東
築年月	1999年4月	構造	RC・10階建
		現況	期日指定 2022年10月下旬

賃料等

敷金	0ヵ月	礼金	1ヵ月
賃料	103,000円		
共益費	10,500円		

●指定火災保険/20,000円 契約期間2年 ●更新料/新賃料の1ヵ月

■事務手数料22,000円 ■鍵交換代30,000円 ■室内清掃費55,000円 ■家具無し賃料101,000円 ■指定賃貸保証加入 (総賃料100%) ■家具家電撤去費用27,500円(税込) (家具家電無し契約を希望の場合) ■短期解約違約金:賃料1ヶ月分(1年未満) ■モバイルwifi(17GB)付 ■民泊・簡易宿泊による利用及びそれに伴う広告等は一切禁止 ■法人で保証会社加入無しの場合、敷金1ヵ月 ■海外審査相談可

設備

家具・家電付 / カーテン付 / 冷蔵庫 / 電子レンジ / ベッド / 洗濯乾燥機 / テレビ / オートロック / 敷金不要 / 外国人可

建物内観



外観画像



SET UP賃貸(家具・家電付き)対応

[家具・家電付き基本内容] 条件をご確認下さい。

- TV
- 冷蔵庫
- レンジ
- ペット
- デスク
- チェア
- カーテン
- カーテン
- その他備品

※物件により異なる場合がございます。

詳しくはお問合せ下さい。



みずべや
水商売のお部屋

新宿本店 新宿区新宿3-21-4新館ニュータウンビル1階
TEL 03-6279-2032



みずべや
歌舞伎のお部屋

あずま通り店 新宿区歌舞伎町1-8-3良川ビル2階
TEL 03-6205-5732



みずべや
池袋のお部屋

池袋店 豊島区池袋2-4-2YKビル1階
TEL 03-6907-2660

分譲賃貸マンション

東京メトロ千代田線
『赤坂』駅徒歩2分

東京メトロ銀座線 南北線
『溜池山王』駅徒歩3分

ハイツサト赤坂

901号室

110,000円



- ☆2駅3線利用可
- ☆赤坂サカスまで徒歩3分



物件概要	所在地	港区赤坂2-15-15
	交通	千代田線「赤坂」駅徒歩2分 銀座線 南北線 「溜池山王」駅徒歩3分
	構造	鉄筋コンクリート造9階建
	専有面積	28.17㎡
	築年月	1976年12月

契約条件	契約期間	2ヶ年	共益費	—
	敷金	1ヶ月	礼金	1ヶ月
	更新料	新賃料の1ヶ月分		
	諸費用	契約時: 火災保険料 解約時: ハウスクリーニング代		
	入居日	即日		

- ☆オートロック
 - ☆エレベーター
 - ☆エアコン
 - ☆事務所使用相談
- 賃料/121,000円(税込)

- 2010年室内リフォーム
- ・フローリング張替
 - ・キッチン交換
 - ・サッシ交換
 - ・洗濯機パン設置

※図面と現況が異なる場合は現況を優先と致します。※当社指定の火災保険に加入していただけます。

みずべや
水商売のお部屋

新宿本店 新宿区新宿3-21-4新宿ニュータービル1階
TEL 03-6279-2032



みずべや
歌舞伎のお部屋

あずま通り店 新宿区歌舞伎町1-8-3良川ビル2階
TEL 03-6205-5732



みずべや
池袋のお部屋

池袋店 豊島区池袋2-4-2YKビル1階
TEL 03-6907-2660

分譲賃貸マンション

JR線 都営浅草線 東京外口銀座線

都営三田線

『新橋』駅徒歩6分

『御成門』駅徒歩9分

エムエフ新橋

602号室

140,000円



- ☆オートロック
 - ☆エレベーター
 - ☆エアコン
 - ☆専用物置あり
 - ☆事務所使用相談
- 賃料/154,000円(税込)



物件概要	所在地	港区新橋4-24-3		
	構造	鉄骨鉄筋コンクリート造9階建		
	専有面積	36.50㎡		
	築年月	1980年4月		

契約条件	契約期間	2ヶ年	管理費	—
	敷金	1ヶ月	礼金	1ヶ月
	更新料	新賃料の1ヶ月分		
	諸費用	契約時: 火災保険料 解約時: ハウスクリーニング代		
	入居日	即日		

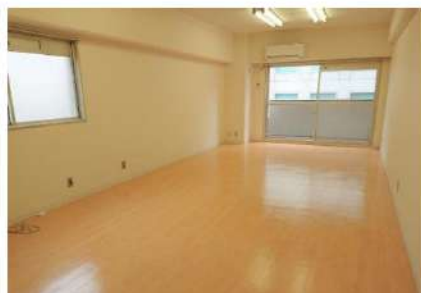

※図面と現況が異なる場合は現況を優先と致します。※当社指定の火災保険に加入していただけます。

みずべや
水商売のお部屋

新宿本店 新宿区新宿3-21-4新宿エコービル1階
TEL 03-6279-2032



みずべや
歌舞伎のお部屋

あずま通り店 新宿区歌舞伎町1-8-3良川ビル2階
TEL 03-6205-5732



みずべや
池袋のお部屋

池袋店 豊島区池袋2-4-2YKビル1階
TEL 03-6907-2660