

アクサス新宿若松町sta.

号室	賃料
803	84,500円

☆2口ガスキッチン

★最寄駅徒歩2分★24時間セキュリティ



1☆敷金礼金なし★

最新空室状況をFAXします050-5305-5369

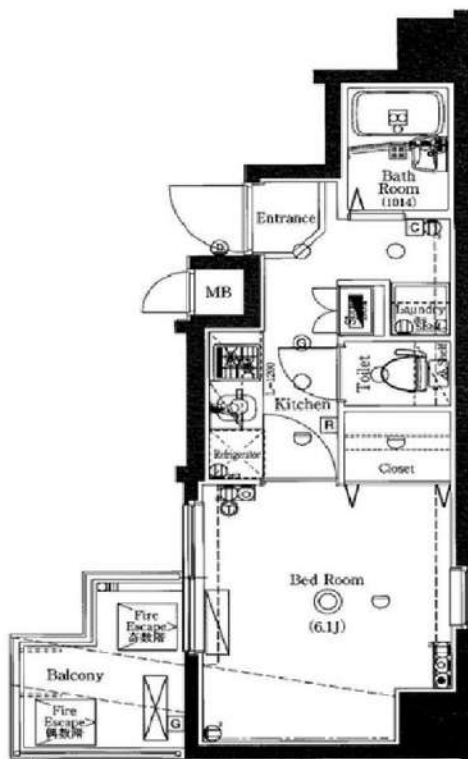

図面が現状と異なる場合は現状優先とします。
更新料：新賃料の1ヶ月分

管理費	10,000円		
敷金	0ヶ月	礼金	0ヶ月
所在地	東京都新宿区 若松町31-3		
交通	都営大江戸線 若松河田 徒歩2分 東京メトロ東西線 早稲田 徒歩10分 都営新宿線 曙橋 徒歩14分		
構造	鉄筋コンクリート(RC造) 10階建		
専有面積	22.15㎡	開口部方位	北
総戸数	戸	間取り	1K
築年月	2008/03	契約期間	2年
入居日	即		
設備等	都市ガス, 公共下水, オートロック, TVドアホン, 宅配BOX, B・T別, 浴室乾燥機, 洗濯機置き場室内, 2階以上の物件, 2人入居可, ガスコンロ, システムキッチン, コンロ2口, フローリング, パルコニー, エレベーター, エアコン, 外国人相談, 防犯カメラ, 光ファイバー, 入居条件水商売相談, 収納, 下駄箱, 敷地内ゴミ置き場		
備考	<p>※家主側のルームクリーニング代、エアコン洗浄代は家主負担です。</p> <ul style="list-style-type: none"> ・コンサルティング24ヶ月間/15,500円税込 ・火災保険料20,000円/2年間 ・鍵交換料2,000円税込 ・契約事務手数料11,000円税込 ・保証会社加入必須 ・新日本信用保証 ・初回費用、管理費総額の50% 1年毎10,000円 ・外回り費の場合、GTE ・初回費用、管理費総額の60%+2,000円 月額1,000円、1年毎の更新料 ・更新事務手数料、新賃料の0.5ヶ月分(税込) ・契約書2ヶ月分 ・定期更新(契約金) ・1年未満の解約で賃料2ヶ月分 ・1年以上2年未満の解約で賃料1ヶ月分 ・設備は原則禁止、修繕は家主負担 		

物件コード 2116_803 レインズコード下8桁 1395-1796

-----洋室7.0帖-----

- ◎エアコン (新規設置)
- ◎システム2口ガスキッチン
- ◎浴室乾燥機
- ◎フローリング
- ◎室内洗濯機置場
- ◎防犯カメラ
- ◎TVモニター付オートロック
- ◎宅配ボックス
- ◎駐輪場 (要空確認)
- ◎敷地内ゴミ置き場
- ◎クローゼット
- ◎ダブルロック
- ◎分譲タイプ
- ◎エレベーター
- ◎スカパー光! 光ファイバーインターネット(要確認)

【地番】新宿区若松町46-2

【個人契約】契約者：住民票、顔写真付身分証ファーストコピー(保証会社利用時：家賃引落口座、銀行届出印)
保証人：連帯保証人確認書、印鑑証明
【法人契約】契約者：会社簿本、印鑑証明/入居者：住民票、顔写真付身分証ファーストコピー
保証人：連帯保証人確認書、印鑑証明
※審査状況に応じて収入証明等の書類提出をお願いする場合がございます。
※審査前の申込みは先行契約となります。

みずいばや
水商売のお部屋

新宿本店 新宿区西新宿7-12-3小島ビル3階
TEL 03-6279-2032



みずいばや
歌舞伎のお部屋

あずま通り店 新宿区歌舞伎町1-8-3良川ビル2階
TEL 03-6205-5732



みずいばや
池袋のお部屋

池袋店 豊島区池袋2-4-2YKビル1階
TEL 03-6907-2660

ドミシルAya M-式番館
401号室



浴室・トイレ別、ゆとりの1K♪
洋室5.9帖で収納、シューズクローク付♪
下階に配慮したソフトフローリング♪



チェックポイント!

- オートロック
- 防犯カメラ
- モニター付きインターホン
- ディンプルキー
- バストイレ別
- フローリング
- シューズクローク
- ダブルロック
- 宅配BOX
- エレベーター
- IHクッキングヒーター
- 浴室乾燥機
- ウォシュレット
- 室内洗濯機置き場
- クローゼット
- 駐輪場
- 外国籍相談
- 水商売相談

※図面と異なる場合は現況を優先いたします。

物件種目	賃貸マンション		
最寄駅	若松河田		
間取り	1K		
賃貸条件	賃料	89,000	円
	礼金	0	ヶ月 敷金 1 ヶ月
所在地	東京都新宿区若松町22-19		
交通	都営大江戸線 若松河田 徒歩6分		
建物	建物名	ドミシルAyaM式番館	
	構造	鉄筋コンクリート造	
	築年数	平成20年 1月	総戸数 25 戸
	規模	4 階建	所在階 4 階
	占有面積	18.29 m ²	
	間取内訳	洋室約5.9帖	
共 益 費	8,000 円/月	契約期間	2年(定期借家)※再契約可
駐車場	無	駐輪場	有
現況	空室	入居日	即時
本体	ガス:都市 水道:公営		
備考	《初期費用》 ・保証会社必須/賃料合計の50%~100% ・火災保険2年/14,000円~ ・24時間安心サポート2年/15,000円(税別) ・鍵交換代/30,000円(税別)		
	《再契約料》 ・新賃料1ヵ月 ・再契約事務手数料/新賃料の0.5ヶ月(税別)		

みずいばや
水商売のお部屋

新宿本店 新宿区西新宿7-12-3小島ビル3階
TEL 03-6279-2032



みずいばや
歌舞伎のお部屋

あずま通り店 新宿区歌舞伎町1-8-3良川ビル2階
TEL 03-6205-5732



みずいばや
池袋のお部屋

池袋店 豊島区池袋2-4-2YKビル1階
TEL 03-6907-2660

管理公司可提供中文服务。日语不流畅的朋友也可以安心入住。 관리회사 한국어상담가능! 일본어가 아직 서투신분도 안심입주!

ル・リオン神楽坂

For Rent



ペット2匹飼育可
(小型犬・猫)



防犯カメラ/宅配ボックス
モニター付オートロック
角部屋/1H2口システムキッチン
浴室換気乾燥機/ウォシュレット

名称 : ル・リオン神楽坂 101
所在地 : 東京都新宿区山吹町16-10
交通 : 東京メトロ有楽町線「江戸川橋」駅 徒歩5分
東京メトロ東西線「神楽坂」駅 徒歩7分
東京メトロ東西線「早稲田」駅 徒歩10分
構造 : RC造 地上 8階建
築年数 : 2011年 11月
契約期間 : 普通借家2年間(更新料:新賃料の1.5ヶ月分)
賃料 : 90,000円
管理費 : ー
礼金 : 1ヶ月
敷金 : 1ヶ月(償却:クリーニング費用含む)
入居日 : 10月10日退去予定/10月31日入居可能予定
面積 : 25.45㎡
備考 : 住宅総合保険 23,000円~30,000円/2年 プランをお選びください
Bリリース(24時間安心サービス)/2年 20,000円+税
鍵交換費用20,000円+税

保証会社加入必須(ジェイリースから審査をかけさせていただきます)
ジェイリース:総賃料の50%(300円+税/月)(10,000円/年)
審査結果により、下記保証会社へ変更をお願いする場合があります。
・JID(日本賃貸保証):総賃料の50%(300円+税/月)(10,000円/年)
・日本セーフティ:総賃料の55%~65%(300円+税/月)(10,000円/年)
・GTN(外国籍専用):総賃料の60%+2,000円(1,000円/月)
解約予告2ヶ月前(短期解約違約有)
敷金無しの場合クリーニング費用/契約時
~29.9㎡:50,000円+税/30㎡~40㎡:60,000円+税/
40.1㎡~50㎡:70,000円+税/50.1㎡~60㎡:90,000円+税/
60.1㎡~:100,000円+税
ペット飼育:可。小型犬(敷金+1ヶ月)/猫(敷金+1.5ヶ月)
(ペット敷金は預かりになります)

※図面と現況が異なった場合現況を優先いたします。

(建物管理)
株インヴァランス
03-5302-7177
駐車場 無
バイク置場 有(空要確認)
駐輪場 有(空要確認)

みずいべや 水商売のお部屋 新宿本店 新宿区西新宿7-12-3小島ビル3階 TEL 03-6279-2032
みずいべや 歌舞伎のお部屋 あずま通り店 新宿区歌舞伎町1-8-3良川ビル2階 TEL 03-6205-5732
みずいべや 池袋のお部屋 池袋店 豊島区池袋2-4-2YKビル1階 TEL 03-6907-2660

グランヴァン東中野Ⅲ

号室	賃料
306	95,000円

9 / 17 退去予定

※保証会社加入必須※ ▼図面左側下部を参照下さい▼



1R (洋室9.2帖)
Eタイプ (バルコニー-3.55㎡)

●インターネット(ファイバーネット)対応
※ネット環境やBS・CS受信状況は建物管理会社へ※

- ◆必要書類◆
【審査時】
・身分証明書の写し
・収入証明書(源泉徴収票または直近の給与明細3ヶ月分など)
【契約時】
・借主様
「顔写真付身分証明書」または「身分証明書+顔写真」

※審査時に別途書類をご提出頂く場合がございます。
※弊社指定住宅総合保険加入必須※

- ◆保証会社必須◆
【G Vあんしん保証】(エポスカード払い又は、口座振替)
・ベーシック2プラン(連帯保証人不要)
・月額総賃料の50%(以降総家賃の1.5%/月)
※キャンパスプラン初回15,000円(以降総賃料の1.5%/月)

★敷金ゼロキャンペーン実施中★
◆クリーニング代は退去時のお支払になります◆
◆その他まずは何でもご相談ください(^o^)/◆
2021/7/30~2021/8/31申込受付分まで

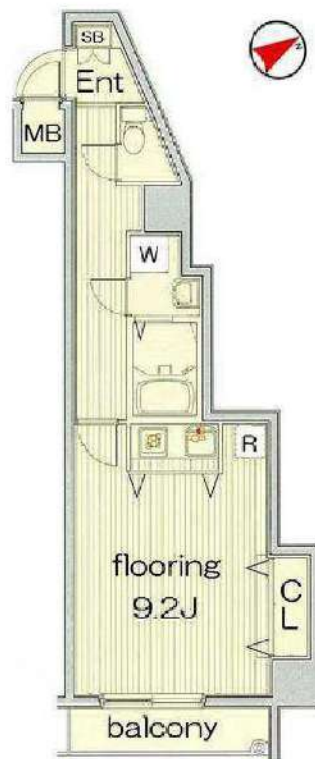

図面が現状と異なる場合は現状優先とします。
更新料: 新賃料の1ヶ月分

管理費	15,000円		
敷金	0ヶ月	礼金	1ヶ月
所在地	東京都新宿区 北新宿4丁目28-15		
交通	JR中央・総武線 東中野 徒歩7分 東京メトロ東西線 落合 徒歩10分 JR中央・総武線 大久保 徒歩14分		
構造	鉄筋コンクリート(RC造) 9階建		
専有面積	32.79㎡	開口部方位	南東
総戸数	48戸	間取り	1R
築年月	2004/03	契約期間	2年
入居日	10月中旬 09/17退去(現在居住中)		
設備等	都市ガス、公共下水、角部屋、ルームシェア相談、2人入居可、防犯カメラ、モニタ付オートロック、オートロック、宅配BOX、エレベーター、敷地内ごみ置き場、BSアンテナ、CSアンテナ、シリンダーキー(ディンプル)、エアコン、システムキッチン、コンロ2口、ガスコンロ、浴室乾燥機、温水洗浄便座、独立洗面台、洗面台、ダウンライト、ピクチャーレール、全室フローリング、フローリング、地デジ対応、学生相談、B・T別、洗濯機置き場室内、2階以上の物件、バルコニー、収納、下駄箱、外壁タイル、洗面所にドア、給湯		
備考	※入居可能日はあくまで予定です※ ※1年未満の解約の場合、違約金1ヶ月 ※クリーニング費用(退去時): 1,200円+税/㎡ ◆契約時諸費用◆ G Vカード2.4(2年): 16,500円(税込) 鍵交換料: 33,000円(税込) 保険料: 20,000円 2年 解約予告: 45日前		

物件コード 543_306 レインズコード下8桁 1395-8948

みずいばや
水商売のお部屋

新宿本店 新宿区西新宿7-12-3小島ビル3階
TEL 03-6279-2032



みずいばや
歌舞伎のお部屋

あずま通り店 新宿区歌舞伎町1-8-3良川ビル2階
TEL 03-6205-5732



みずいばや
池袋のお部屋

池袋店 豊島区池袋2-4-2YKビル1階
TEL 03-6907-2660



ペット2匹飼育可(小型犬・猫)

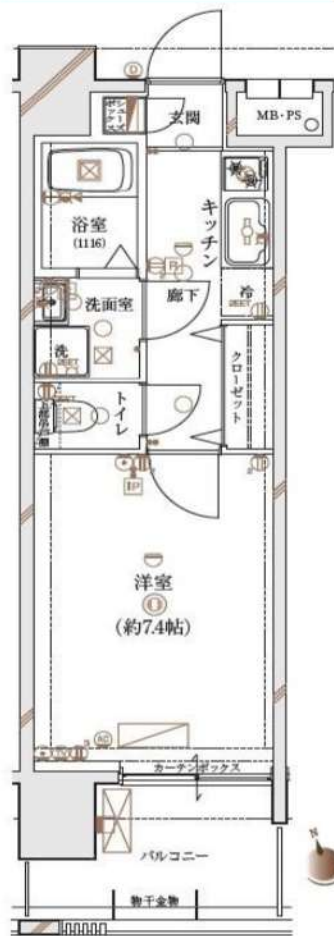

名称 : DUARES早稻田 903

所在地 : 東京都新宿区弁天町177-30

交通 : 東京外口東西線「早稻田」駅 徒歩7分
都営大江戸線「牛込柳町」駅 徒歩8分
有楽町線「江戸川橋」駅 徒歩13分

構造 : RC造 地上11階建

築年数 : 2013年 8月

契約期間 : 普通借家2年間(更新料:新賃料の1.5ヶ月分)

賃料 : 10,5000円

管理費 : -

礼金 : 1ヶ月

敷金 : 1ヶ月

入居日 : 9月27日退去予定/10月11日入居開始予定

面積 : 25.52㎡

備考 : 住宅総合保険/2年 ¥23,000~¥30,000 プランをお選び下さい。
Bリリーフ(24時間安心サービス)/2年 20,000円+税
鍵交換費用 20,000+税

保証会社加入必須(ジェイリースから審査をかけさせていただきます)

ジェイリース:総賃料の50%(330円/月)(10,000円/年)

審査結果により、下記保証会社へ変更をお願いする場合があります。

・JID(日本賃貸保証):総賃料の50%(300円+税/月)(10,000円/年)

・日本セーフティ:総賃料の55%~65%(300円+税/月)(10,000円/年)

・GTN(外国籍専用):総賃料の60%+2,000円(1,000円/月)

解約予告2ヶ月前(短期解約違約有)

敷金無しの場合クリーニング費用/契約時

~29.9㎡:50,000円+税/30㎡~40㎡:60,000円+税/

40.1㎡~50㎡:70,000円+税/50.1㎡~60㎡:90,000円+税/

60.1㎡~:100,000円+税

ペット飼育 : 小型犬(敷金+1ヶ月)/猫(敷金+1.5ヶ月)
(ペット敷金は預かりになります。)

- オートロック/モニター付インターホン
- ダブルロック/防犯カメラ
- 宅配ボックス
- 24時間浴室換気乾燥暖房機
- 2口グリル付ガスシステムキッチン
- 独立洗面台
- ウォシュレット
- 人感センサーライト

※共有部分での告知事項あり。

※図面と現況が異なった場合現況を優先いたします。

〔建物管理〕
株式会社インヴァランス
03-5302-7177
駐車場 無
バイク置場 有(空要確認)
駐輪場 有(空要確認)

みずいべや
水商売のお部屋
新宿本店 新宿区西新宿7-12-3小島ビル3階
TEL 03-6279-2032



みずいべや
歌舞伎のお部屋
あずま通り店 新宿区歌舞伎町1-8-3良川ビル2階
TEL 03-6205-5732



みずいべや
池袋のお部屋
池袋店 豊島区池袋2-4-2YKビル1階
TEL 03-6907-2660

賃貸マンション



★ペット飼育可能（大型犬・猫・多頭飼い可）/Wi-Fi無料



物件名 GENOVIA渋谷笹塚skygarden
1501号室 Btype

賃料 129,000円

交通 京王線「笹塚」駅 徒歩 7分
京王線「代田橋」駅 徒歩 5分
東京メトロ丸ノ内線「方南町」駅 徒歩 19分

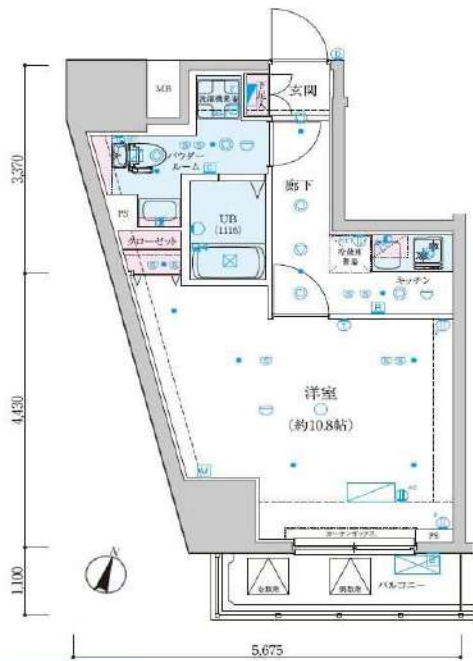

★室内写真あります！転用OK！承諾不要です！ <https://is.gd/0Xjft>



- ペット飼育可(大型犬・猫・多頭飼い可)
- オートロック
- 浴室乾燥機付き
- 宅配ボックス
- ウォシュレット(BT別)
- 防犯カメラ
- エアコン
- 外国籍相談可能
- 2口ガスシステムキッチン
- 二人入居相談可能

※ペット飼育の場合保証金1ヵ月追加(契約時償却)。※図面と現況が異なる場合は現況を優先致します。

所在地	東京都渋谷区笹塚2丁目27-7	管理費等	管理費 15,000円	構造	鉄筋コンクリート造 地上階数 15階	《個人契約》 契約者:住民票・保険証・パスポート・顔写真付き身分証明書 フェースID・家賃引落口座・銀行印 保証人:連帯保証人(顔写真・印鑑証明書・保険証・パスポート・顔写真付き身分証明書) フェースID 《法人契約》 契約者:会社簿本・印鑑証明書/入居者:住民票・保険証・フェースID 保証人:印鑑証明書・保険証・フェースID・顔写真付き身分証明書 フェースID ※審査の内容によって収入の証明できる書類を提出して頂く場合があります。
所在階	15階	敷金/礼金	敷金: 0ヶ月 礼金: 0ヶ月	築年月	2020年1月	
専有面積	33.47㎡	その他費用	・保証会社利用(賃料等総額の40%~75%) ・家賃引落手数料(賃料管理費合計額の1%) ・ル・ムリコング費用33,000円(税込) ・鍵交換費用22,000円(税込)【任意】 ・火災保険料10,000円(1年間) ※1年未満短期解約違約金有、賃料+管理費合計額(法人の場合相談可) ※解約予告2ヶ月前(法人の場合相談可)	入居時期	2021年10月中旬(2021年10月4日 退去予定)	
バルコニー	3.93㎡		契約期間	普通借家契約2年(更新料:新賃料1ヵ月)		
間取詳細	1K		バイク置場	要確認		
向き	南		駐輪場	無料(要登録)		
					必要書類	

みずべや 水商売のお部屋
新宿本店 新宿区西新宿7-12-3小島ビル3階
TEL 03-6279-2032



みずべや 歌舞伎のお部屋
あずま通り店 新宿区歌舞伎町1-8-3良川ビル2階
TEL 03-6205-5732



みずべや 池袋のお部屋
池袋店 豊島区池袋2-4-2YKビル1階
TEL 03-6907-2660

ZOOM都庁前 1005

間取り	賃料	管理費等
1K	140,000円	8,000円

敷金/保証金	140,000円	礼金/権利金	140,000円
敷引/償却金	0円	更新料	1ヶ月(新賃料)
その他費用	[一時金] 鍵交換費用(税込): 22,000円 [月次費用] 家財保険+付帯サービス(税込): 1,575円 (備考) ■契約時: 当月分+翌月分の賃料・管理費をお支払い頂きます。 ■ペット飼育時: 敷金1ヶ月追加(別途飼育規則参照・要申請書) ■解約時: ルームクリーニング費用及び借主負担分の原状回復費用をお支払い頂きます		
物件種別	マンション		
物件所在地	東京都新宿区西新宿3丁目5-15		
交通	都営大江戸線 都庁前駅 徒歩6分 京王新線 初台駅 徒歩9分 山手線 新宿駅 徒歩11分		
間取り詳細	10階: 洋室 10.10畳		
構造	鉄筋コンクリート 10階 / 15階建		
面積	30.70㎡	向き	西
築年月	2017年11月1日	契約期間	普通借家契約 2年
駐車場	要問合せ	入居時期	相談
設備	2口ガス 独立洗面台 脱衣室 浴室換気乾燥機 追焚 温水洗浄便座 フローリング 室内洗濯機置場		
入居諸条件	ペット可		
損害保険			
保証会社	必須 初回保証料=合計賃料×50%(法人50%)、月額保証料=合計賃料×1%		
備考	■民泊利用不可 ■自転車: 月額500円 ※要空き確認・2年分一括払い ■部屋タイプ: E3※内装は入居までに変更となる場合がございます		

外観



その他

間取り図

E1・E2・E3 type

住戸専有面積 / 30.703 ㎡
バルコニー面積 / 4.90 ㎡



物件番号: t0015477

※図面と異なる場合は現況を優先となります。



みず+ぱぱ
水商売のお部屋

新宿本店 新宿区西新宿7-12-3小島ビル3階
TEL 03-6279-2032



みず+ぱぱ
歌舞伎のお部屋

あずま通り店 新宿区歌舞伎町1-8-3良川ビル2階
TEL 03-6205-5732



みず+ぱぱ
池袋のお部屋

池袋店 豊島区池袋2-4-2YKビル1階
TEL 03-6907-2660

プレミアムキューブG市谷甲良町 1403

間取り	賃料	管理費等
1LDK	171,000円	18,000円

【Wi-Fiインターネット無料!※シーファイブ】ペット2匹可能 築浅高級分譲賃貸マンション テレワークにピッタリなお部屋!設備やセキュリティ面も充実!

【Wi-Fiインターネット無料!※シーファイブ】ペット2匹可能 築浅高級分譲賃貸マンション テレワークにピッタリなお部屋!設備やセキュリティ面も充実!

外観



その他



※図面と異なる場合は現況を優先となります。

間取り図



敷金/保証金	171,000円	礼金/権利金	171,000円
敷引/償却金	171,000円	更新料	1.5ヶ月(新賃料)
その他費用			
物件種別	マンション		
物件所在地	東京都新宿区市谷甲良町2-24		
交通	都営大江戸線 牛込柳町駅 徒歩4分 東京メトロ東西線 神楽坂駅 徒歩11分 中央・総武線各停 市ヶ谷駅 徒歩18分		
間取り詳細	LDK 10.50畳		
構造	鉄筋コンクリート 14階 / 14階建		
面積	40.99㎡	向き	南
築年月	2018年11月	契約期間	普通借家契約 2年
駐車場		入居時期	2021年10月8日
設備	浴室乾燥, ガス給湯, バストイレ別, CS, 押入, ガスキッチン, 温水洗浄便座, エアコン, エアコン 2台, 室内洗濯機置場, シャワー, BS, モニタ付オートロック, ネット使用料不要, クローゼット, 3口以上コンロ, フローリング, オートバス, トイレ有, ガスコンロ, ガスコンロ設置済, バス有, 追い焚き風呂, システムキッチン, シューズウォークインクローゼット, TVインターホン, デザイナーズ, エレベーター, 外壁タイル張り, 宅配BOX		
入居諸条件	ペット可, 事務所不可, 二人入居可		
損害保険	要 25,000円(2年)		
保証会社	可 総賃料の~50%		
備考	■入居中サポート21450円 ■抗菌代16500円 ■事務手数料11000円 ■鍵交換代25300円 ■保証会社必須~50% ■火災保険25000円 ■短期解約違約金有 ■AZP181000円(★0) ■ペット(+敷1・償)※告知事項有		

物件番号: 17271403



みずベイ
水商売のお部屋

新宿本店 新宿区西新宿7-12-3小島ビル3階
TEL 03-6279-2032



みずベイ
歌舞伎のお部屋

あずま通り店 新宿区歌舞伎町1-8-3良川ビル2階
TEL 03-6205-5732



みずベイ
池袋のお部屋

池袋店 豊島区池袋2-4-2YKビル1階
TEL 03-6907-2660

ハーモニーレジデンス新宿 THE NORTH 201

間取り	賃料	管理費等
1SLDK	186,000円	18,000円

【Wi-Fiインターネット無料!※FGBB】ペット可 築浅高級賃貸マンション グリル付き3口キッチンで料理も捗る!オートロックとモニター付きインターホンでファミリーにもオススメ!

【Wi-Fiインターネット無料!※FGBB】ペット可 築浅高級賃貸マンション グリル付き3口キッチンで料理も捗る!オートロックとモニター付きインターホンでファミリーにもオススメ!

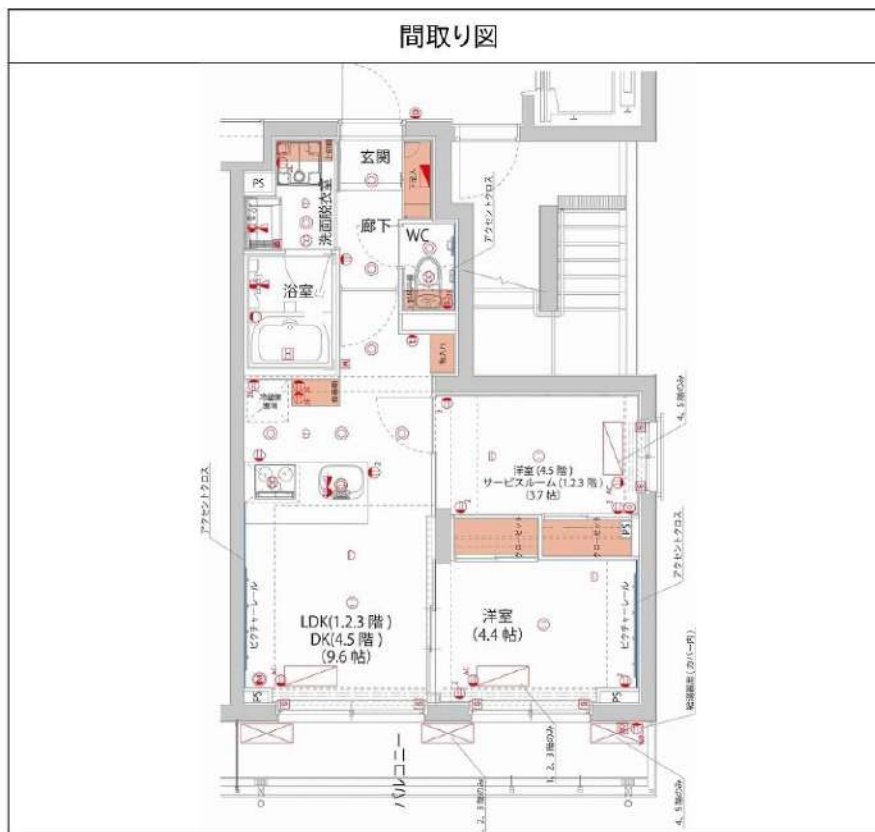

敷金/保証金	186,000円	礼金/権利金	372,000円
敷引/償却金	186,000円	更新料	1.5ヶ月(新賃料)
その他費用			
物件種別	マンション		
物件所在地	東京都新宿区北新宿1丁目23-17		
交通	中央・総武線各停 大久保駅 徒歩6分 山手線 新大久保駅 徒歩10分 山手線 新宿駅 徒歩15分		
間取り詳細	LDK 9.60畳, 納戸 3.70畳		
構造	鉄筋コンクリート 2階 / 5階建		
面積	40.66㎡	向き	南西
築年月	2019年8月	契約期間	普通借家契約 2年
駐車場		入居時期	2021年10月7日
設備	浴室乾燥, ガス給湯, バストイレ別, CS, 押入, ガスキッチン, 温水洗浄便座, エアコン, エアコン2台, 室内洗濯機置場, シャワー, BS, CATV, モニタ付オートロック, システムキッチン, ネット使用料不要, クローゼット, 3口以上コンロ, フローリング, オートバス, トイレ有, ガスコンロ, ガスコンロ設置済, バス有, 追い焚き風呂, シューズボックス, TVインターホン, デザイナーズ, エレベーター, 外壁タイル張り, 宅配BOX		
入居諸条件	ペット可, 事務所不可, 二人入居可		
損害保険	要 22,000円(2年)		
保証会社	必須 保証会社必須 総賃料~50%(最低保証料5万円)		
備考	<ul style="list-style-type: none"> ■入居中サポート21450円 ■抗菌代16500円 ■事務手数料11000円 ■鍵交換代25300円 ■保証会社必須~50%(最低保証料5万円) ■火災保険22000円 ■短期解約違約金有 ■AZP196000円(★0) ■ペット(+敷1・償) 		

※図面と異なる場合は現況を優先となります。

物件番号: 1841201

みずいばや
水商売のお部屋

新宿本店 新宿区西新宿7-12-3小島ビル3階
TEL 03-6279-2032



みずいばや
歌舞伎のお部屋

あずま通り店 新宿区歌舞伎町1-8-3良川ビル2階
TEL 03-6205-5732



みずいばや
池袋のお部屋

池袋店 豊島区池袋2-4-2YKビル1階
TEL 03-6907-2660