

GENOVIA武蔵関公園skygarden 1001号室



西武新宿線「東伏見」駅より

「高田馬場」駅……17分	「西武新宿」駅……20分
※上り徒歩約2分/西武東武線有利用	※上り徒歩約2分/西武東武線有利用
「新宿」駅……21分	「池袋」駅……21分
※上り徒歩約2分/西武東武線有利用、西武池袋線21分/徒歩有利用	※上り徒歩約2分/西武東武線有利用、西武池袋線21分/徒歩有利用
「飯田橋」駅……24分	「渋谷」駅……28分
※上り徒歩約2分/西武東武線有利用、西武池袋線24分/徒歩有利用	※上り徒歩約2分/西武東武線有利用、西武池袋線28分/徒歩有利用
「大手町」駅……31分	「日本橋」駅……32分
※上り徒歩約2分/西武東武線有利用、西武池袋線31分/徒歩有利用	※上り徒歩約2分/西武東武線有利用、西武池袋線32分/徒歩有利用
「東京」駅……32分	
※上り徒歩約2分/西武東武線有利用、西武池袋線32分/徒歩有利用	



JR中央・総武線各駅停車、JR中央本線・中央線快速「三鷹」駅より

「新宿」駅…直通14分	「渋谷」駅……19分
※JR中央線中央特快・青函特快利用	※JR中央線各駅停車・快速利用、吉祥寺駅より直上りの直線急行利用
「東京」駅…直通27分	「銀座」駅……28分
※JR中央線中央特快・青函特快利用	※JR中央線中央特快・青函特快利用、四ツ谷駅より直上りの直線急行利用
「大手町」駅……29分	
※JR中央線中央特快・青函特快利用、中野駅より直上りの直線急行利用	

- ・定期借家（再契約可能）
- ・再契約料：新賃料の1.5ヵ月分
- ・再契約事務手数料：2,000円（税抜）
- ※法人契約の場合、普通借家相談可
ただし条件変更有

オートロック 浴室乾燥機 宅配ボックス ネット無料！！



【建物管理会社】
株式会社グッドコムアセット TEL 03-5338-0170
【空き状況・ペット飼育条件】 ※2021年8月20日現在
駐車場：空有 ¥20,000/月
バイク置場：パーキングマーケットに委託
駐輪場：空有 要申請
ペット：飼育可
(詳細は上記建物管理会社様までお問い合わせください)

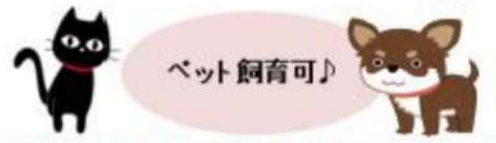

ペット飼育可
図面と現況が異なる場合は現況を優先します

物件種目	マンション		
間取り	1K	所在階	11階
賃貸条件	賃料	72,000	円
	礼金	1.5	ヵ月 敷金 0 ヵ月
所在地	東京都練馬区関町北3丁目4-7		
交通	西武新宿線 東伏見駅 徒歩 10 分		
建物	建物名	GENOVIA武蔵関公園skygarden	
	構造	鉄筋コンクリート造	
	規模	10 階建 地下 0 階	
	築年月	2019年3月(築2年)	
	専有面積	25.95 m ²	バルコニー 3.85 m ²
再契約料	新賃料の 1.5 ヵ月分	契約期間	2023/12/26
管理費	18,000 円	駐車場	有
バイク置場	有	駐輪場	有
現状	空き予定	入居日	9月下旬以降予定
設備	<input checked="" type="checkbox"/> 都市ガス <input checked="" type="checkbox"/> 独立洗面台 <input checked="" type="checkbox"/> オートロック <input checked="" type="checkbox"/> モニター付きインターホン <input checked="" type="checkbox"/> 宅配BOX <input checked="" type="checkbox"/> エアコン <input checked="" type="checkbox"/> ウォシュレット <input checked="" type="checkbox"/> 浴室乾燥機 <input checked="" type="checkbox"/> 室内洗濯機置き場 <input checked="" type="checkbox"/> 2口ガスコンロ <input checked="" type="checkbox"/> 敷地内ゴミ置き場		
備考	<ul style="list-style-type: none"> ・定期借家（再契約可能） ・火災保険加入 ¥18,000/2年 ・退去時ルームクリーニング ¥42,000(税抜) ・退去時エアコンクリーニング ¥12,000(税抜) ・短期解約違約金（1年未満退去で賃料2ヵ月分） ・室内抗菌費用 ¥15,000（税抜） ・保証会社必須（初回委託料40%～80%） ・ペット飼育可（敷金1ヵ月追加かつ解約時償却） ・転貸・民泊は不可（違反した場合、契約解除及び違約金として賃料の1ヵ月分お支払いしていただきます） ・鍵交換代 ¥35,000（税抜）～ ・契約事務手数料 ¥2,000（税抜） ・24時間サポート代 月額900円（税抜） 		

みずべや
水商売のお部屋

新宿本店 新宿区西新宿7-12-3小島ビル3階
TEL 03-6279-2032



みずべや
歌舞伎のお部屋

あずま通り店 新宿区歌舞伎町1-8-3良川ビル2階
TEL 03-6205-5732



みずべや
池袋のお部屋

池袋店 豊島区池袋2-4-2YKビル1階
TEL 03-6907-2660

リラア沼袋

102号室

今なら期間限定 **礼金0**
初期費用抑えたい方にオススメ!

分譲賃貸マンション

西武池袋線「沼袋駅」

徒歩 **12分**

礼金 **0** 敷金 **1**

- ★ 都心への快適アクセス
- ★ 充実の設備
- ★ 安心のセキュリティ
- ★ 2人同居可能

ペット飼育
相談OK!

外国籍の方
相談OK!

水商売の方
相談OK!

間取り:1K 洋室 7.6帖
※図面と現況に相違がある場合は、現況優先と致します。

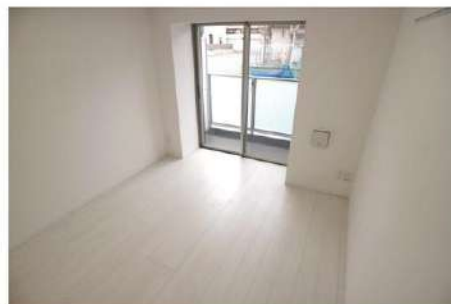
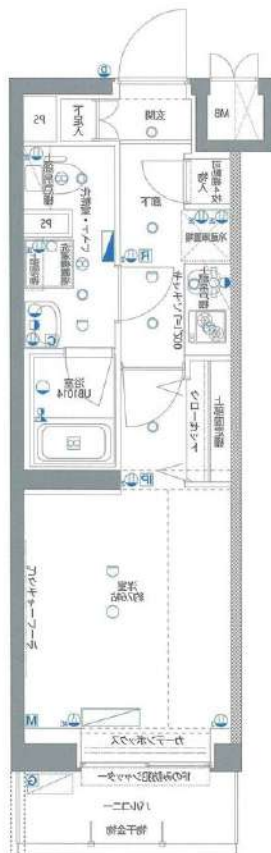

共用部分設備

- ・TVモニター付オートロックシステム
- ・エレベーター1基・建物専用ゴミ置場
- ・地上デジタル放送・BS/C/S110°アンテナ
- ・宅配BOX・メールBOX

専有部分設備

- ・システムキッチン・2口ガスコンロ・独立洗面台
- ・浴室換気乾燥暖房機・洗浄機能付暖房便座
- ・クローゼット・シューズボックス・エアコン
- ・TVモニター付インターホン・フローリングフロア

物件概要	
◇住居表示	: 東京都練馬区豊玉南1-6-16
◇専有面積	: 25.95㎡ / (1K)
◇敷金	: 1ヶ月
◇礼金	: 無
◇共益費	: 10,000円
◇建物構造	: 鉄筋コンクリート造5階建て
◇ペット	: 飼育可能
◇築年数	: 2016年2月
◇総戸数	: 36戸
◇管理会社	: NITOH建物管理株式会社
◇管理方式	: 巡回
◇入居可能時期	: 11月上旬

※家賃・申込状況については
随時変動しておりますので必ずご確認ください。

ガス: 都市ガス 電気: 東京電力
水道: 公営水道 下水: 公営下水道

備考

- ◇ペット飼育時: 敷金2ヶ月 (1ヶ月償却)
- ◇火災保険: 20,000円/2年
- ◇くらシード: 15,000円(税別)/24時間サービス
- ◇鍵交換費: 20,000円(税別)
- ◇更新料: 新賃料の1ヶ月分+別途手数料
- ◇保証料: 初回保証料 月額家賃40%~
- ◇書類作成費: 5,000円(税別)

作成日: 2021/8/25

賃料 **74,500** 円

コンビニまで徒歩1分!
池袋・新宿まで通勤便利!

みずべや
水商売のお部屋

新宿本店 新宿区西新宿7-12-3小島ビル3階
TEL 03-6279-2032



みずべや
歌舞伎のお部屋

あずま通り店 新宿区歌舞伎町1-8-3良川ビル2階
TEL 03-6205-5732



みずべや
池袋のお部屋

池袋店 豊島区池袋2-4-2YKビル1階
TEL 03-6907-2660

貸マンション

東武練馬駅

アクサス東武練馬(アクサストウブネリマ)

間取り
1K

専有面積
23.40㎡

築年月
2007年01月

定期借家

チェックポイント!

駐輪場有,主要採光面:北西向き,2面採光,全室2面採光,外観タイル張り,分譲タイプ,角部屋,24時間換気システム,B・T別シャワー,トイレ,洗面台,洗面所独立,ガスコンロ付,2口コンロ,システムキッチン,収納スペース,全居室収納,クローゼット,シューズボックス,ベッド,冷蔵庫,照明器具,家具付き,家電付,室内洗濯機置場,洗濯機置場,給湯,都市ガス,フローリング,全居室フローリング,冷房,暖房,エアコン,全居室エアコン,インターネット対応,光ファイバー,オートロック,防犯カメラ,バルコニー,エレベーター,宅配BOX



物件種目	貸マンション
最寄駅	東武練馬
間取タイプ	1K
賃料条件	賃料 77,000円
	礼金1ヶ月 敷金なし 保証金なし

物件所在地	東京都板橋区徳丸1丁目		
交通	東武東上線 東武練馬 徒歩4分		
建物	建物名	アクサス東武練馬(アクサストウブネリマ)	
	構造・規模	RC 8階建/2階部分	
	使用部分積	23.40㎡	
	間取内訳	洋室6畳/K2畳	
築年月	2007年01月	契約期間	2年
管理費等	10,500円/月 共益費なし 雑費なし		
駐車場			
現況	空家	入居日	即時
設備	B・T別シャワー,トイレ,洗面台,洗面所独立,ガスコンロ付,2口コンロ,システムキッチン,収納スペース,全居室収納,クローゼット,シューズボックス,ベッド,冷蔵庫,照明器具,家具付き,家電付,室内洗濯機置場,洗濯機置場,給湯,都市ガス,フローリング,全居室フローリング,冷房,暖房,エ...		
保険等	要 2年20,000円		
備考	SETUP賃貸 livemax1500 SETUP賃貸で検索 仲介業者様専用サイトはこちら IDとパス共に livemax1500 鍵交換代:5,500円 クリーンコート代:3,000円 事務手数料:11,000円 更新料:新賃料1ヶ月 賃貸保証:加入要 初回保証料総賃料の100%:更新料1万円/年 利用駅1:東京メトロ有楽町線地下鉄赤塚 徒歩20分 利用駅2:東武東上線 上板橋 徒歩17分		

みずべや
水商売のお部屋

新宿本店 新宿区西新宿7-12-3小島ビル3階
TEL 03-6279-2032



みずべや
歌舞伎のお部屋

あずま通り店 新宿区歌舞伎町1-8-3良川ビル2階
TEL 03-6205-5732



みずべや
池袋のお部屋

池袋店 豊島区池袋2-4-2YKビル1階
TEL 03-6907-2660

RELUXIA成増 303号室

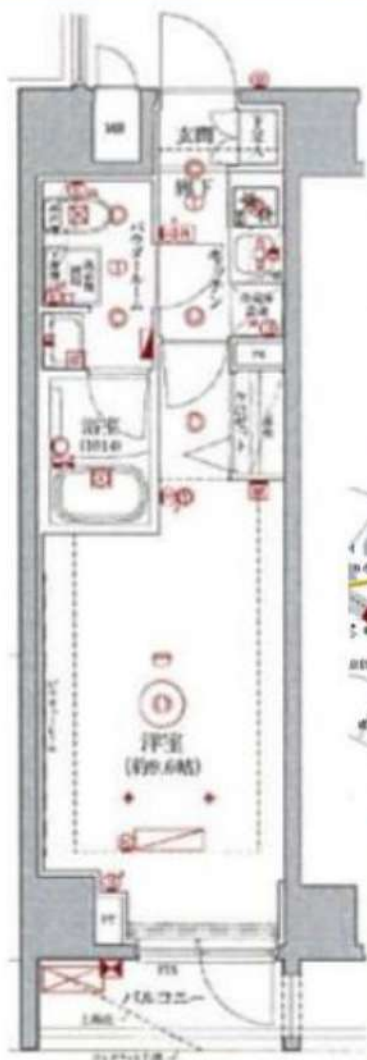

原武東上線「成増」駅2分
 「池袋」駅へ…10分 「新宿」駅へ…18分

「渋谷」駅へ…26分 「大手町」駅へ…26分

「東京」駅へ…27分

東京メトロ有楽町線・副都心線「地下鉄成増」駅2分
 「池袋」駅へ…13分 「新宿三丁目」駅へ…19分

「明治神宮前」駅へ…23分 「渋谷」駅へ…25分

「横浜」駅へ…52分



☆リビング広々9.6帖

☆オートロック

☆宅配ボックス

☆独立洗面台

☆浴室乾燥機

【建物管理会社】
 日神管財株式会社 TEL:03-5360-2081
 【空き状況・ペット飼育条件】
 駐輪場：空有 ¥200/月
 ※2021年6月7日現在
 (詳細は上記建物管理会社様までお問い合わせください)

・定期借家(再契約可能)
 ・再契約料：新賃料の1.5ヵ月分
 ・再契約事務手数料：2,000円(税抜)
 ※法人契約の場合、普通借家相談可
 ただし条件変更有

図面と現況が異なる場合は現況を優先します

物件種目	マンション		
間取り	1K	所在階	3階
賃貸条件	賃料	78,500	円
	礼金	1	ヵ月 敷金 0 ヵ月
所在地	東京都板橋区赤塚3丁目15-11		
交通	東武東上線 成増駅	徒歩	7分
建物	建物名	RELUXIA成増	
	構造	鉄筋コンクリート造	
	規模	9階建 地下0階	
	築年月	2018年4月(築3年)	
	専有面積	27.35 m ²	バルコニー 2.91 m ²
再契約料	新賃料の1.5ヵ月分	契約期間	2023/12/26
管理費	15,000 円	駐車場	無
バイク置場	無	駐輪場	有
現状	空室	入居日	即入居可
設備	<input checked="" type="checkbox"/> 都市ガス <input checked="" type="checkbox"/> 独立洗面台 <input checked="" type="checkbox"/> オートロック <input checked="" type="checkbox"/> カーモニター付きインターホン <input checked="" type="checkbox"/> 宅配BOX <input checked="" type="checkbox"/> エアコン <input checked="" type="checkbox"/> ウォシュレット <input checked="" type="checkbox"/> 浴室乾燥機 <input checked="" type="checkbox"/> 室内洗濯機置き場 <input checked="" type="checkbox"/> 2口ガスコンロ <input checked="" type="checkbox"/> 敷地内ゴミ置き場		
備考	<ul style="list-style-type: none"> ・定期借家(再契約可能) ・火災保険加入 ¥18,000/2年 ・退去時ルームクリーニング ¥42,000(税抜) ・退去時エアコンクリーニング ¥12,000(税抜) ・短期解約違約金(1年未満退去で賃料2ヵ月分) ・室内抗菌費用 ¥15,000(税抜) ・保証会社必須(初回委託料40%~80%) ・ペット飼育不可 ・転貸・民泊は不可(違反した場合、契約解除及び違約金として賃料の1ヵ月分お支払いしていただきます) ・鍵交換代 ¥35,000(税抜) ~ ・契約事務手数料 ¥2,000(税抜) 		

みずいばや
 水商売のお部屋
新宿本店 新宿区西新宿7-12-3小島ビル3階
 TEL 03-6279-2032



みずいばや
 歌舞伎のお部屋
あずま通り店 新宿区歌舞伎町1-8-3良川ビル2階
 TEL 03-6205-5732



みずいばや
 池袋のお部屋
池袋店 豊島区池袋2-4-2YKビル1階
 TEL 03-6907-2660

貸マンション

板橋本町駅

クレヴィスタ板橋本町(クレヴィスタイタパシホンチョウ) 302

間取り
1K

専有面積
25.60㎡

築年月
2017年03月

定期借家

チェックポイント！

駐輪場有、分譲タイプ、B・T別、シャワー、浴室乾燥機、トイレ、温水洗浄便座、洗面台、洗面所独立、ガスコンロ付、2口コンロ、システムキッチン、タイル、収納スペース、全居室収納、クローゼット、シューズボックス、ベッド、冷蔵庫、照明器具、家具付き、家電付、室内洗濯機置場、洗濯機置場、給湯、フローリング、全居室フローリング、冷房、暖房、エアコン、CS、BS端子、インターネット対応、オートロック、モニター付オートロック、モニター付インターホン、エレベーター、宅配BOX

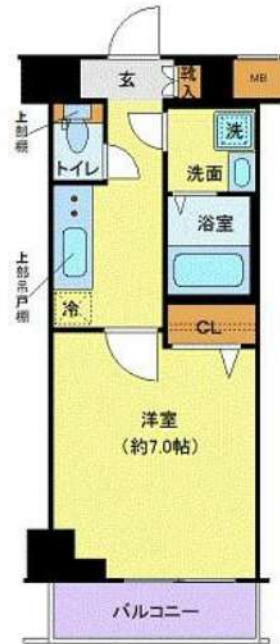

物件種目	貸マンション
最寄駅	板橋本町
間取タイプ	1K
賃貸条件	賃料 88,000円 礼金1ヶ月 敷金なし 保証金なし

物件所在地	東京都板橋区大和町 28-8		
交通	都営三田線 板橋本町 徒歩2分		
建物	建物名	クレヴィスタ板橋本町(クレヴィスタイタパシホンチョウ) 302	
	構造・規模	RC 9階建/3階部分	
	使用部分積	25.60㎡	
	間取内訳		
築年月	2017年03月	契約期間	2年
管理費等	10,500円/月 共益費なし 雑費なし		
駐車場			
現況	居住中	入居日	相談
設備	B・T別、シャワー、浴室乾燥機、トイレ、温水洗浄便座、洗面台、洗面所独立、ガスコンロ付、2口コンロ、システムキッチン、タイル、収納スペース、全居室収納、クローゼット、シューズボックス、ベッド、冷蔵庫、照明器具、家具付き、家電付、室内洗濯機置場、洗濯機置場、給湯、フローリング、全居室フロ...		
保険等	要 2年20,000円		
備考	SETUP賃貸 livemax1500 SETUP賃貸で検索 仲介業者様専用サイトはこちら IDとパス共に livemax1500 鍵交換代:22,000円 事務手数料:11,000円 クリーニング代:33,000円 更新料:新賃料1ヶ月 賃貸保証:加入要 初回保証料総賃料の100%:更新料1万円/年 利用駅1:都営三田線 板橋区役所前徒歩14分 利用駅2:東武東上線 中板橋 徒歩16分		

みずべや
水商売のお部屋



新宿本店 新宿区西新宿7-12-3小島ビル3階
TEL 03-6279-2032

みずべや
歌舞伎のお部屋

あずま通り店 新宿区歌舞伎町1-8-3良川ビル2階
TEL 03-6205-5732



みずべや
池袋のお部屋

池袋店 豊島区池袋2-4-2YKビル1階
TEL 03-6907-2660

貸マンション

練馬駅

リーフグリーン 1002

間取り
1K

専有面積
27.60㎡

築年月
2011年03月



チェックポイント！

駐輪場有、外観タイル張り、B・T別、シャワー、追焚機能、浴室乾燥機、温水洗浄便座、シャワー付洗面化粧台、洗面所独立、ガスコンロ可、カウンターキッチン、システムキッチン、浄水器、照明器具、室内洗濯機置場、給湯、都市ガス、フローリング、エアコン、BS端子、CATV、インターネット使用料無料、オートロック、モニタ付インターホン、バルコニー、エレベーター、宅配BOX



物件種目	貸マンション
最寄駅	練馬
間取タイプ	1K
賃料条件	賃料 98,000円 礼金1ヶ月 敷金なし 保証金なし

物件所在地	東京都練馬区中村北1丁目 22-19		
交通	西武池袋・豊島線 練馬 徒歩9分		
建物	建物名	リーフグリーン 1002	
	構造・規模	RC 10階建/10階部分	
	使用部分積	27.60㎡	
	間取内訳	洋7.4・K2.7	
築年月	2011年03月	契約期間	2年
管理費等	なし 共益費5,500円/月 雑費なし		
駐車場	なし		
現況	空家	入居日	即時
設備	B・T別、シャワー追焚機能浴室乾燥機、温水洗浄便座、シャワー付洗面化粧台、洗面所独立、ガスコンロ可、カウンターキッチン、システムキッチン、浄水器、照明器具、室内洗濯機置場、給湯、都市ガス、フローリング、エアコン、BS端子、CATV、インターネット使用料無料、オートロック、モニタ付イ...		
保険等	要		
備考	更新事務手数料 11,000円 契約時にクリーニング費として、¥40000が必要となります。更新料：なし 賃貸保証：加入要 契約時保証委託料：22,000円 月額保証委託料：賃料総額の2.2%又は5.5% 利用駅1：都営大江戸線練馬 徒歩10分 利用駅2：西武池袋・豊島線 中村橋 徒歩11分		

みずべや
水商売のお部屋

新宿本店 新宿区西新宿7-12-3小島ビル3階
TEL 03-6279-2032



みずべや
歌舞伎のお部屋

あずま通り店 新宿区歌舞伎町1-8-3良川ビル2階
TEL 03-6205-5732



みずべや
池袋のお部屋

池袋店 豊島区池袋2-4-2YKビル1階
TEL 03-6907-2660

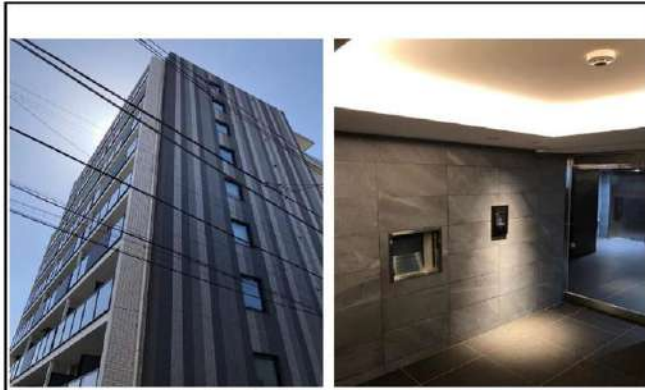

メイクスデザイン池袋EAST 301
賃貸マンション



インターネット無料で利用可能！角部屋・二面採光で開放感のあるお部屋です☆

1K	専有面積	29.02㎡
賃料	101,000円	
管理費	8,000円	
礼金	1ヶ月	敷金 1ヶ月
入居時期	予定 2021年10月30日	

居室内VR写真→



※図面と異なる場合は現況を優先となります。
※賃料発生日は申込から原則2週間となります。

◆アクセス 東京メトロ有楽町線「東池袋」駅徒歩 4分
都電荒川線「東池袋四丁目」駅徒歩4分 東京メトロ丸ノ内線「新大塚」駅徒歩10分

◆物件概要
・住所/東京都豊島区東池袋5丁目 17-3
・構造/鉄筋コンクリート造地上階数 9階
・築年数/2019年9月
・駐車場/要問い合わせ ・駐輪場/設備 有 ・バイク置き場/設備 有 ※設備有の場合は要問い合わせ
・向き/北東
・契約期間/普通借家契約 2年
・更新料/新賃料の 1.5 ヶ月+更新事務手数料16,500円 (税込)

◆初期費用
①保証委託料/にじいろ◎月額保証料：賃料+管理費の1%※最低保証料1,000円 ◎初回保証委託料：賃料+管理費+月額保証料の80%◎決済手数料：毎月550円(税込)
②損害保険/有り 火災保険 24ヶ月 23,000円
③当月分日割賃料
④翌月分賃料
⑤その他費用/安心入居サポート (税込・必須) :16500円 鍵交換費用 (税込・必須) :27500円

◆入居諸条件
ペット(相談), ルームシェア(相談), 外国人入居(相談), 学生専用(可), 楽器使用(相談), 高齢者(相談), 子供(不可), 事務所(不可), 性別(不問), 単身(可), 二人入居(相談), 法人(可)

◆設備
2F以上, 2面採光, オートロック, ダブルロック, ディンプルキー, モニタ付オートロック, 角住戸, デザイナーズ, 外壁タイル張り, 防犯カメラ, メールボックス, 24時間換気システム, 2ロコンロ, B.S., C.S., インターホン, エアコン, ガス給湯, クローゼット, システムキッチン, シューズボックス, ネット使用料不要, バス・トイレ別, フローリング, マルチメディアコンセント, ユニットバス, 温水洗浄便座, 高速ネット対応, 室内洗濯機置場, 人感照明センサー, 洗面化粧台, 洗面所独立, 洗面台, 浴室乾燥, 24時間ゴミ出し可, エレベーター, 宅配BOX, 敷地内ゴミ置き場

◆備考
短期解約違約金有 (1年末満解約賃料+管理費1.5ヶ月分)
2ヶ月前解約予告
先行申込可
法人契約の場合：礼金1か月追加で法人規定ご相談可能
退去時ルームクリーニング費用(税込):39,600円
退去時エアコン内部洗浄費用(税込)：13,200円/台
ネット無料：つなぐネット (全戸一括型、使用時の環境・状況により速度が低下する場合は有)
ペット飼育相談 (犬または猫2匹まで) 飼育の際は1匹につき敷金1ヶ月追加、退去時償却
楽器使用相談可：但し消音機能付き・他の居住者よりクレームがあった場合即時使用中止

◆周辺施設
・セブンイレブン 豊島東池袋5丁目店
・ファミリーマート 東池袋四丁目店
・maruetsu(丸井) アチ 東池袋五丁目店
・ココファイン 東池袋店
※作成時データの為、現状とは異なる場合がございます。

みずべや
水商売のお部屋
新宿本店 新宿区西新宿7-12-3小島ビル3階
TEL 03-6279-2032



みずべや
歌舞伎のお部屋
あずま通り店 新宿区歌舞伎町1-8-3長川ビル2階
TEL 03-6205-5732



みずべや
池袋のお部屋
池袋店 豊島区池袋2-4-2YKビル1階
TEL 03-6907-2660

貸マンション

池袋駅徒歩3分の便利な立地

使いやすい間取り

間取り

2K

専有面積

30.98㎡

築年月

2006年11月

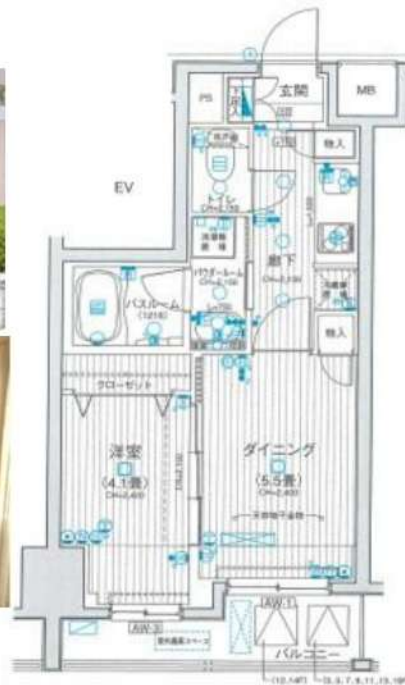

チェックポイント!

この図面は物件情報の一部を抜粋して掲載しております。(現況優先)付帯条件や別途料金等が発生する場合がありますのでご確認ください。

- ペット不可 ●保証人不要 ●分譲タイプ ●B・T別 ●シャワー ●追焚機能 ●浴室暖房 ●浴室乾燥機 ●トイレ ●温水洗浄便座 ●洗面所 ●洗面台 ●シャワー付洗面化粧台 ●洗面所独立 ●2口コンロ ●IHクッキングヒーター ●システムキッチン ●クローゼット ●シューズボックス ●室内洗濯機置場 ●給湯 ●フローリング ●エアコン ●オートロック ●モニタ付オートロック ●バルコニー ●エレベーター ●宅配BOX

最寄駅	池袋駅
間取りタイプ	2K
賃貸条件	賃料 123,000円
	礼金1ヶ月 敷金なし 保証金なし

物件所在地	東京都豊島区池袋2丁目39-12		
交通	JR山手線 池袋 徒歩3分		
建物	建物名	日神デュオステージ池袋(ニッシンデュオステージイクベクロ) 1202	
	構造・規模	RC 15階建/12階部分	
	使用部分積	30.98㎡	
	間取内訳	洋4.1・5.5	
築年月	2006年11月	契約期間	2年
管理費等	10,000円/月 共益費なし 雑費なし		
駐車場			
現況	居住中 2021年08月27日退去予定	入居日	相談
設備	B・T別シャワー追焚機能 浴室暖房 浴室乾燥機 トイレ 温水洗浄便座 洗面所 洗面台 シャワー付洗面化粧台 洗面所独立 2口コンロ IHクッキングヒーター システムキッチン クローゼット シューズボックス 室内洗濯機置場 給湯 フローリング エアコン オートロック モニタ付オートロ...		
保険等	要 2年20,000円		
備考	特約: 1年未満解約の場合は短期解約違約金 総賃料1ヶ月分 更新事務手数料: 新賃料0.3ヶ月分(税別) 解約予告2ヶ月前(大手法人要相談) 退去時ハウス・エアコンクリーニング(税別): 65,000円 24時間サポート(税別): 800円/月 更新料: 新賃料1ヶ月 賃貸保証: 加入要いえらぶ エルズサポート 初回保証料: 賃料総額の50% 更新保証料: 10,000円/年 選択不可 鍵交換代等: 有 27,500円~ 利用駅1: 東京メトロ有楽町線 要町 徒歩13分 利用駅2: 東武東上線 北池袋 徒歩18分		

みずべや
水商売のお部屋

新宿本店 新宿区西新宿7-12-3小島ビル3階
TEL 03-6279-2032



みずべや
歌舞伎のお部屋

あずま通り店 新宿区歌舞伎町1-8-3良川ビル2階
TEL 03-6205-5732



みずべや
池袋のお部屋

池袋店 豊島区池袋2-4-2YKビル1階
TEL 03-6907-2660

貸マンション

ときわ台駅

プレール・ドゥークときわ台 606

間取り
1LDK

専有面積
43.58㎡

築年月
2016年02月

チェックポイント！

主要採光面：南東向き、ペット相談、二人入居可、分譲タイプ、角部屋、最上階、B・T別、追焚機能、浴室乾燥機、トイレ、温水洗浄便座、洗面台、ガスコンロ可、2WAYキッチン、システムキッチン、クローゼット、室内洗濯機置場、給湯、都市ガス、フローリング、エアコン、CS、BS端子、CATV、インターネット使用料無料、オートロック、モニター付インターホン、防犯カメラ、バルコニー、エレベーター、宅配BOX



物件種目	貸マンション
最寄駅	ときわ台
間取タイプ	1LDK
賃貸条件	賃料 148,000円 礼金 1.5ヶ月 敷金 1ヶ月 保証金なし

物件所在地	東京都板橋区南常盤台1丁目		
交通	東武東上線 ときわ台 徒歩3分		
建物	建物名	プレール・ドゥークときわ台 606	
	構造・規模	RC 6階建/6階部分	
	使用部分積	43.58㎡	
	間取内訳	K 0 LD 9.5 洋 5.2 バス 0 トイレ 0 洗面所 0 玄関	
築年月	2016年02月	契約期間	2年
管理費等	なし 共益費 8,000円/月 雑費なし		
駐車場	空無		
現況	居住中	入居日	2021年9月17日予定
設備	B・T別、追焚機能、浴室乾燥機、トイレ、温水洗浄便座、洗面台、ガスコンロ可、2WAYキッチン、システムキッチン、クローゼット、室内洗濯機置場、給湯、都市ガス、フローリング、エアコン、CS、BS端子、CATV、インターネット使用料無料、オートロック、モニター付インターホン、防犯カメラ、バル...		
保険等	要 2年		
備考	最上階角部屋 ルーフバルコニー付きの1LDK! カギ交換代: 27,500円 木下の消毒サービス: 26,400円 木下の賃貸友の会費: 2,400円/月 更新料: 新賃料1ヶ月 利用駅1: 東武東上線 中板橋 徒歩9分 利用駅2: 東武東上線 上板橋 徒歩18分		

みずべや
水商売のお部屋

新宿本店 新宿区西新宿7-12-3小島ビル3階
TEL 03-6279-2032



みずべや
歌舞伎のお部屋

あずま通り店 新宿区歌舞伎町1-8-3良川ビル2階
TEL 03-6205-5732



みずべや
池袋のお部屋

池袋店 豊島区池袋2-4-2YKビル1階
TEL 03-6907-2660