

分譲マンション 『ル・リオン豊洲ワイズレジデンス』

即入居可

賃料 73,000円 803号室 1Kタイプ(20.67㎡)

礼金0ヶ月

敷金1ヶ月

東西線『木場』駅 徒歩 9分

東京メトロ有楽町線『豊洲』駅 徒歩 16分

- 家具の配置がしやすいきれいな間取り！
- 大型スーパーマーケット『イトーヨーカドー木場店』で買い物もらくらく♪
- 『塩見運動公園』で野球・テニス・釣りなどが楽しめます♪

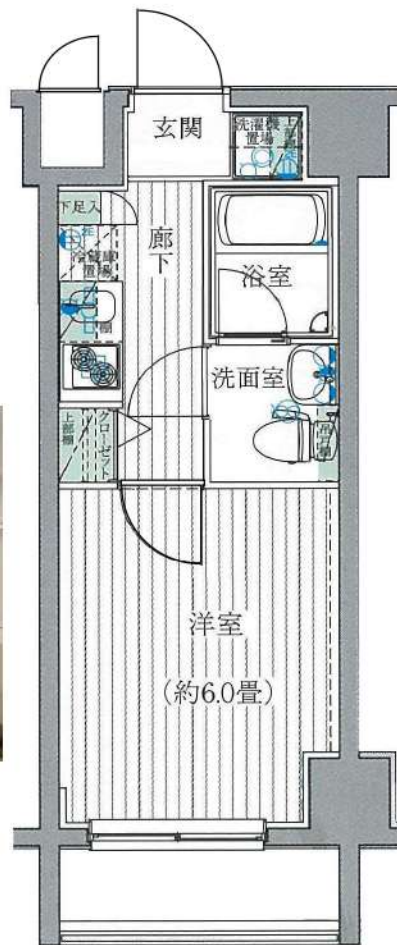

所在	東京都江東区塩浜2-7-11
構造	鉄筋コンクリート造 10階建
築年数	2008年3月竣工
契約期間	普通借家契約2年
共益費	12,000円
保証料	月額総賃料の40%～ 継続保証料 月額 or 年間
室内設備	システムキッチン、2口ガスコンロ、洗面化粧台 浴室乾燥房機、室内洗濯機置場 クローゼット、TVモニター付きインターフォン
共用設備	TVモニター付オートロックシステム、エレベーター1基 建物専用ゴミ置場、メールBOX 宅配BOX 駐輪場
備考	・ペット飼育相談可能 (飼育時は敷金2ヶ月の内償却1ヶ月) ・文書作成費:5,500円 ・くらしど24:16,500円(2ヵ年間分) ・更新料:新賃料の1ヵ月分 ・更新手数料(税込):11,000円 ・火災保険(20,000円/2年間)

フローリング	エアコン	浴室乾燥機	温水洗浄便器	バストイレ別
洗面所独立	室内洗濯機置場	宅配ボックス	CSアンテナ	BSアンテナ



ペット飼育・楽器使用
外国籍・属性相談可

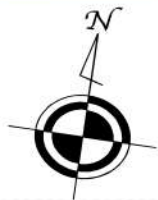

みずいべや
水商売のお部屋

新宿本店 新宿区西新宿7-12-3小島ビル3階
TEL 03-6279-2032



みずいべや
歌舞伎のお部屋

あずま通り店 新宿区歌舞伎町1-8-3小島ビル2階
TEL 03-6205-5732



みずいべや
池袋のお部屋

池袋店 豊島区池袋2-4-2YKビル1階
TEL 03-6907-2660

レガリス東京イースト 403号室



- ☆RC造
- ☆オートロック
- ☆宅配ボックス
- ☆浴室乾燥機
- ☆ウォシュレット
- ☆独立洗面台
- ☆2口ガスコンロ
- 浴室テレビ付き♪

「日本橋」駅へ 直通 10分
 「大手町」駅へ 直通 12分
 「東京」駅へ 13分
「大手町」駅より東京メトロ丸の内線利用
 「銀座」駅へ 14分
「日本橋」駅より東京メトロ丸の内線利用
 「新宿」駅へ 23分
「丸の内」駅より有楽町線利用



- ・定期借家 (再契約可能)
- ・再契約料：新賃料の1.5ヵ月分
- ・再契約事務手数料：2,000円 (税抜)
- ※法人契約の場合、普通借家相談可
ただし条件変更有

【建物管理会社】
 株式会社合人社計画研究所 TEL：0120-32-0571
 【空き状況・ペット飼育条件】 ※2021年7月15日現在
 バイク置場：空有 原付のみ 敷金2ヵ月分
 駐輪場：空有 自由駐輪 要申請
 ペット：飼育可 犬又は猫 体長50cm未満 2匹まで
 (詳細は上記建物管理会社様までお問い合わせください)

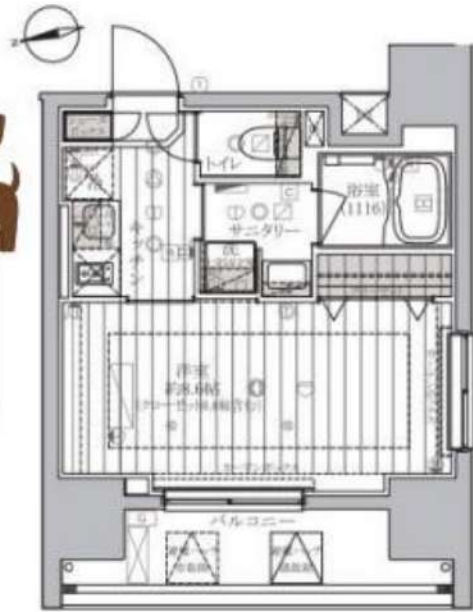

図面と現況が異なる場合は現況を優先します

物件種目	マンション		
間取り	1K	所在階	4階
賃貸条件	賃料	79,000	円
	礼金	1.5	ヵ月 敷金 0 ヵ月
所在地	東京都江東区北砂4丁目34-16		
交通	東京メトロ有楽町線 南砂町駅 徒歩 11 分		
建物	建物名	レガリス東京イースト	
	構造	鉄筋コンクリート造	
	規模	11 階建 地下 0 階	
	築年月	2016年1月(築5年)	
	専有面積	25.75 m ²	バルコニー 6.43 m ²
再契約料	新賃料の 1.5 ヵ月分	契約期間	2023/12/26
管理費	12,000 円	駐車場	無
バイク置場	有	駐輪場	有
現状	空室	入居日	8月下旬以降予定
設備	<input checked="" type="checkbox"/> 都市ガス <input checked="" type="checkbox"/> 独立洗面台 <input checked="" type="checkbox"/> オートロック <input checked="" type="checkbox"/> カーモニター付きインターホン <input checked="" type="checkbox"/> 宅配BOX <input checked="" type="checkbox"/> エアコン <input checked="" type="checkbox"/> ウォシュレット <input checked="" type="checkbox"/> 浴室乾燥機 <input checked="" type="checkbox"/> 室内洗濯機置き場 <input checked="" type="checkbox"/> 2口ガスコンロ <input checked="" type="checkbox"/> 敷地内ゴミ置き場		
備考	<ul style="list-style-type: none"> ・定期借家 (再契約可能) ・火災保険加入 ¥18,000/2年 ・退去時ルームクリーニング ¥42,000 (税抜) ・退去時エアコンクリーニング ¥12,000 (税抜) ・短期解約違約金 (1年未満退去で賃料2ヵ月分) ・室内抗菌費用 ¥15,000 (税抜) ・保証会社必須 (初回委託料40%~80%) ・ペット飼育可 (敷金1ヵ月追加かつ解約時償却) ・転貸・民泊は不可 (違反した場合、契約解除及び違約金として賃料の1ヵ月分お支払いしていただきます) ・鍵交換代 ¥35,000 (税抜) ~ ・契約事務手数料 ¥2,000 (税抜) ・24時間サポート代 月額900円 (税抜) 		

みずべや 水商売のお部屋
新宿本店 新宿区西新宿7-12-3小島ビル3階
 TEL 03-6279-2032



みずべや 歌舞伎のお部屋
あずま通り店 新宿区歌舞伎町1-8-3長川ビル2階
 TEL 03-6205-5732



みずべや 池袋のお部屋
池袋店 豊島区池袋2-4-2YKビル1階
 TEL 03-6907-2660

貸マンション

小伝馬町駅

ヴェルト日本橋3 807

間取り
1K

専有面積
21.60㎡

築年月
2003年08月



チェックポイント！

駐輪場有,主要採光面:南東向き,2面採光,外観タイル張り,常時ゴミ出し可能,分譲タイプ,角部屋,B・T別,シャワー,トイレ,温水洗浄便座,洗面台,ガスコンロ付,システムキッチン,収納スペース,クローゼット,ベッド,冷蔵庫,照明器具,家具付き,家電付,室内洗濯機置場,洗濯機置場,給湯,都市ガス,フローリング,全居室フローリング,冷房,暖房,エアコン,C.S,B.S端子,インターネット対応,インターネット使用料無料,オートロック,モニタ付オートロック,モニタ付インターホン,防犯カメラ,バルコニー,エレベーター,宅配BOX



物件種目	貸マンション
最寄駅	小伝馬町
間取タイプ	1K
賃料	81,000円
貸賃条件	礼金1ヶ月 敷金なし 保証金なし

物件所在地	東京都中央区日本橋大伝馬町 13-6		
交通	東京メトロ日比谷線 小伝馬町 徒歩5分		
建物	建物名	ヴェルト日本橋3 807	
	構造・規模	SRC 13階建/8階部分	
	使用部分積	21.60㎡	
	間取内訳	洋室6.5畳/K2畳	
築年月	2003年08月	契約期間	2年
管理費等	10,500円/月 共益費なし 雑費なし		
駐車場			
現況	入居日	相談	
設備	B・T別,シャワートイレ,温水洗浄便座,洗面台,ガスコンロ付,システムキッチン,収納スペース,クローゼット,ベッド,冷蔵庫,照明器具,家具付き,家電付,室内洗濯機置場,洗濯機置場,給湯,都市ガス,フローリング,全居室フローリング,冷房,暖房,エアコン,C.S,B.S端子,インターネット対応...		
保険等	要 2年20,000円		
備考	保証会社必須:総賃料の100% インターネットWiFi利用料7G無料 1年未満解約の場合は賃料1ヶ月の短期違約金有り 鍵交換代:5,500円 クリーンコート代:33,000円 事務手数料:11,000円 更新料:新賃料1ヶ月 賃貸保証:加入要 M.S.S:初回保証料総賃料の100%:以降1年毎更新料1万円 利用駅1:東京メトロ日比谷線 人形町 徒歩7分 利用駅2:都営新宿線 馬喰横山 徒歩4分		

みずべや
水商売のお部屋



新宿本店 新宿区西新宿7-12-3小島ビル3階
TEL 03-6279-2032

みずべや
歌舞伎のお部屋

あずま通り店 新宿区歌舞伎町1-8-3長川ビル2階
TEL 03-6205-5732



みずべや
池袋のお部屋

池袋店 豊島区池袋2-4-2YKビル1階
TEL 03-6907-2660

分譲賃貸マンション

アフェクション日本橋人形町 704号室

◇物件概要◇

- ◆所在地 / 東京都中央区日本橋人形町2-26-10
- ◆構造 / RC造 地上14階建
- ◆竣工 / 2003年8月
- ◆専有面積 / 22.02㎡
- ◆バルコニー / 2.85㎡
- ◆現況 / 空室
- ◆入居予定日 / 即日

◇賃貸条件◇

- ◆賃料 **82,000円**
 - ◆管理費 **8,000円**
 - ◆敷金 0ヶ月 ◆礼金 1.0ヶ月
 - ◆契約期間 / 2年
 - ◆火災保険必須 / 15,000円
 - ◆保証会社必須 / 総賃料の60%~80%
 - ◆アクト安心ライフ24 / 16,500円(任意)
 - ◆鍵交換費 / 38,500円(任意)
 - ◆契約事務手数料 / 11,000円
 - ◆室内消毒費 / 5,000円(任意)
 - ◆更新料 / 新賃料の1ヶ月分
- (更新事務手数料¥11,000円(税込))
- ※賃料のお支払いは口座振替となります。
- ※解約予告2ヶ月
- ※短期解約は違約金が発生します。
(1年未満、総賃料の1ヶ月分)
- ※ハウスクリーニング費(退去時)¥50,000円(税込)
- ※外国籍など、その他ご相談下さい。

★人気の日本橋人形町
★7階、角部屋
★住環境良好

★近隣環境★

- セブンイレブン 40m
- スーパーマルエツ 120m
- 久松警察署 60m
- その他 店舗多数あり

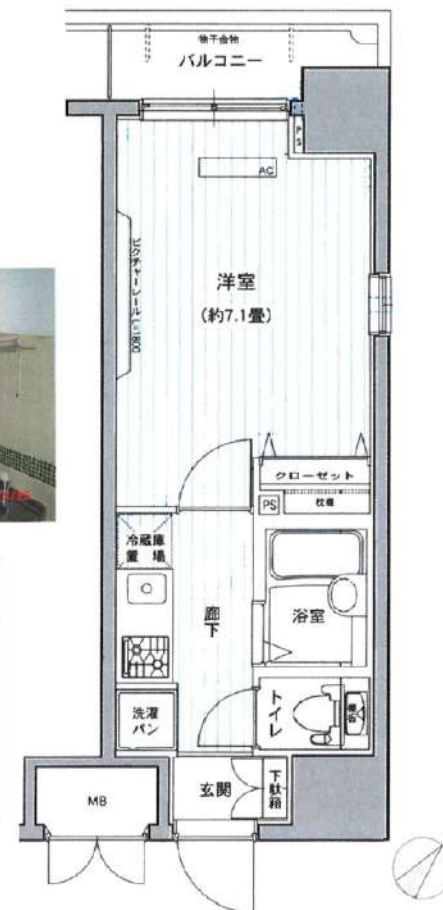

※当該室はペット飼育厳禁です。
※喫煙者不可です。

★主な設備★

- ・オートロック
- ・エレベーター
- ・防犯カメラ
- ・宅配BOX
- ・エアコン
- ・浴室乾燥機
- ・ウォシュレット
- ・ダブルロックディンプルキー

※図面が現況と異なる場合には、現況を優先とします

みずいべや
水商売のお部屋

新宿本店 新宿区西新宿7-12-3小島ビル3階
TEL 03-6279-2032



みずいべや
歌舞伎のお部屋

あずま通り店 新宿区歌舞伎町1-8-3泉川ビル2階
TEL 03-6205-5732



みずいべや
池袋のお部屋

池袋店 豊島区池袋2-4-2YKビル1階
TEL 03-6907-2660

プレール・ドゥーク西大島

住み替え応援システムRe・Room
家賃でポイントがたまる！
住み替えで使ってお得！

安心管理システム24時間管理
学生・女性にオススメ

角部屋 洋室約7.4帖 南向き

BBM-NET(インターネット月額基本使用料無料)

ペット相談可(小型犬または猫1匹、敷金2ヶ月)



ACCESS

都営新宿線 西大島駅 徒歩5分

東京メトロ半蔵門線 住吉 徒歩8分

JR総武線 亀戸 徒歩14分

401号室

賃料 88,000円

管理費 8,000円

敷金 1ヶ月 礼金 1ヶ月

OUTLINE

間取り	1K	タイプ		専有面積	25.47㎡
入居日	2021年10月上旬		内見	不可 9/18以降可	
「木下の賃貸」友の会費		1,800 円(税込)/月額			
所在地	東京都江東区大島2丁目18-17				
構造	RC造	規模	9階建4階		
竣工日	2018年06月	総戸数	30戸		
駐車場施設	有	空き	要確認		
駐輪場施設	有	空き	要確認		
駐車場敷金	なし	駐車場賃料	20,000 円/月額		
ペット飼育	相談	ペット飼育の場合の敷金	敷金2ヶ月		
方位	南	ガス	株式会社CDエナジーダイレクト推奨		
電気	株式会社CDエナジーダイレクト推奨				

LEASE CONDITION

契約期間	2年	更新料	新賃料	1ヶ月
解約予告	1ヶ月前に文書で当社宛に通知			
鍵交換費	27,500 円(税込)	消毒代	26,400円(税込)	

EQUIPMENT

オートロック	○	洗濯機置場	○	バルコニー	○
エレベーター	○	浴室乾燥機	○	CATV	○
TVモニター付きインターフォン	○	洗浄機能付トイレ	○	BSアンテナ	○
宅配ボックス	○	追い焚き	○	CSアンテナ	○
ガスコンロ	○	居室床材フローリング	○	カーシェアリング	
IHクッキングヒーター	○	エアコン	○		
独立洗面台	○	浄化槽			

※保証会社利用必須です。木下グループをご利用の場合、初回保証料80%と月額550円(税込)の利用手数料、また2年毎に20,000円の継続保証委託料が必要です。※CATV、BS・CS110°、インターネット、カーシェアリング等には別途契約、費用がかかります。※退去時に最低限必要な金額はルームクリーニング代36,300円(税込)~(お部屋の広さにより異なります)、エアコン洗浄代8,800円(税込)~です。※BBM-NET完備。月額基本使用料は無料ですが、オプションサービスには別途費用がかかります※消費税等の税率が変動した場合は、それに応じて消費税等相当額も変動致します。※入居者補償制度あり(借家人賠償特約付き火災保険の保険料相当額として月額940円をご負担いただきます)※契約時消毒代として26,400円(税込)を頂いております。

※図面と現況が異なる場合には現況を優先とします。

みずいばや
水商売のお部屋

新宿本店 新宿区西新宿7-12-3小島ビル3階
TEL 03-6279-2032



みずいばや
歌舞伎のお部屋

あずま通り店 新宿区歌舞伎町1-8-3良川ビル2階
TEL 03-6205-5732



みずいばや
池袋のお部屋

池袋店 豊島区池袋2-4-2YKビル1階
TEL 03-6907-2660

貸マンション

西大島駅

ヴェルト西大島グララーセ(ヴェルトニシオオジマグララーセ) 904

間取り
1K

専有面積
30.89㎡

築年月
2007年02月

チェックポイント！

駐輪場有,主要採光面:西向き,ペット相談 猫可,保証人不要,二人入居可,外観タイル張り,常時ゴミ出し可能,分譲タイプ,24時間換気システム,B・T別,シャワー,浴室乾燥機,トイレ,温水洗浄便座,洗面台,ガスコンロ付,2口コンロ,システムキッチン,グリル,収納スペース,クローゼット,シューズボックス,人感センサー付照明,室内洗濯機置場,洗濯機置場,給湯,都市ガス,フローリング,エアコン,C S,B S端子,C A T V,インターネット使用料無料,ダブルロックドア,オートロック,モニター付インターホン,ディンプルキー,防犯カメラ,バルコニー,エレベーター,宅配BOX



物件種目	貸マンション
最寄駅	西大島
間取タイプ	1K
賃貸条件	賃料 90,000円 礼金なし 敷金なし 保証金1ヶ月

物件所在地	東京都江東区北砂3丁目 4-5		
交通	都営新宿線 西大島 徒歩7分		
建物	建物名	ヴェルト西大島グララーセ(ヴェルトニシオオジマグララーセ) 904	
	構造・規模	RC 15階建/9階部分	
	使用部分積	30.89㎡	
	間取内訳	洋室10.7・K2	
築年月	2007年02月	契約期間	2年
管理費等	8,000円/月 共益費なし 雑費なし		
駐車場			
現況	空家	入居日	即時
設備	B・T別,シャワー浴室乾燥機トイレ,温水洗浄便座,洗面台,ガスコンロ付,2口コンロ,システムキッチン,グリル,収納スペース,クローゼット,シューズボックス,人感センサー付照明,室内洗濯機置場,洗濯機置場,給湯,都市ガス,フローリング,エアコン,C S,B S端子,C A T V,インターネット...		
保険等	要 2年15,000円		
備考	短期解約違約、指定の引越・電気会社あり。ペット可(敷金1ヶ月・契約時償却)、ネット使用料無料、設備充実のマンションです。図面と現況が異なる場合は、現況が優先となります。保証金、契約時償却。更新事務手数料:5,000円(税別)。クリーニング代、退去時別途。契約事務手数料:3,300円 室内消毒代:16,500円 更新料:新賃料1.5ヶ月 賃貸保証:加入要(初回)総賃料の80%~(月額)総賃料の1%~(決済サービス料)500円(税別)/月 鍵交換代等:有 33,000円~ 利用駅1:都営新宿線 大島 徒歩13分 利用駅2:東京メトロ半蔵門線 住古 徒歩15分		

みずべや
水商売のお部屋

新宿本店 新宿区西新宿7-12-3小島ビル3階
TEL 03-6279-2032



みずべや
歌舞伎のお部屋

あずま通り店 新宿区歌舞伎町1-8-3良川ビル2階
TEL 03-6205-5732



みずべや
池袋のお部屋

池袋店 豊島区池袋2-4-2YKビル1階
TEL 03-6907-2660

インターネット利用料無料 (インボイス)
 全室角部屋・先行契約可能・職業国籍問い
 ません・独立洗面台あり・ワンフロア2住
 戸・内廊下タイプ

間取り 1K

専有面積 21.84㎡

築年月 2009年06月

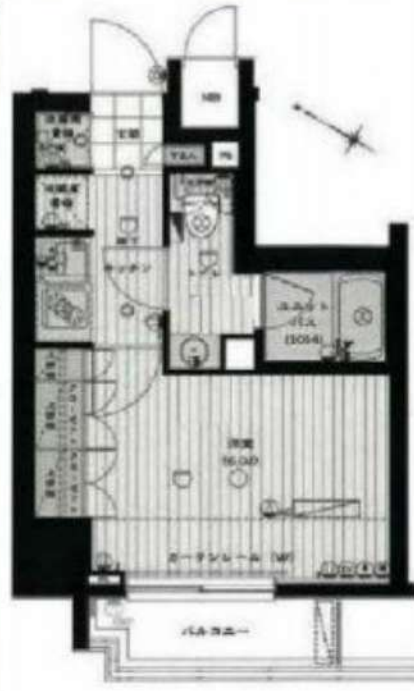

最寄駅	森下駅
間取りタイプ	1K
賃料	90,000円
礼金なし 敷金なし 保証金なし	

物件所在地	東京都江東区新大橋1丁目4-6		
交通	都営新宿線 森下 徒歩5分		
建物	建物名	エスアール森下 601	
	構造・規模	RC 10階建/7階部分	
	使用部分積	21.84㎡	
	間取内訳	洋6	
築年月	2009年06月	契約期間	2年
管理費等	8,000円/月		
駐車場			
現況	居住中 2021年10月05日退去予定	入居日	2021年10月下旬予定
設備	B・T別シャワー、浴室乾燥機、温水洗浄便座、洗面所、洗面台、洗面所独立、ガスコンロ付、2口コンロ、収納スペース、クローゼット、シューズボックス、照明器具、室内洗濯機置場、洗濯機置場、都市ガス、都市ガス給湯、冷房、暖房、エアコン、インターネット対応、インターネット使用料無料、オートロック...		
保険等	要 2年20,000円		
備考	退去時清掃費用40,000円(税別)・エアコン清掃費用15,000円(税別)は借主負担(支払は退去時) 短期解約違約金あり：一年未満で賃料総額1ヶ月分 法人社宅規定柔軟対応 エンド向け広告全てOK(承諾不要) 24時間サポート料(2年分)：20,000円 更新料：新賃料1ヶ月 賃貸保証：加入要アーク賃貸保証：初回総賃料50%・年額10,000円/ほっと保証：初回総賃料100%・年額12,000円/いずれも口座振替月額300円(税別) 鍵交換代等：有 22,000円～ 利用駅1：都営大江戸線 森下 徒歩7分 利用駅2：都営新宿線 浜町 徒歩10分		

貸マンション

チェックポイント!

- 主要採光面：南西向き●喫煙不可●常時ゴミ出し可能●角部屋●B・T別●シャワー●浴室乾燥機●温水洗浄便座●洗面所●洗面台●洗面所独立●ガスコンロ付●2口コンロ●収納スペース●クローゼット●シューズボックス●照明器具●室内洗濯機置場●洗濯機置場●都市ガス●都市ガス給湯●冷房●暖房●エアコン●インターネット対応●インターネット使用料無料●オートロック●モニタ付オートロック●モニタ付インターホン●ディンプルキー●防犯カメラ●バルコニー●エレベーター●宅配BOX

この図面は物件情報の一部を抜粋して掲載しております。(現況優先) 付帯条件や別途料金等が発生する場合がありますのでご確認ください。

みずべや
 水商売のお部屋
新宿本店 新宿区西新宿7-12-3小島ビル3階
 TEL 03-6279-2032



みずべや
 歌舞伎のお部屋
あずま通り店 新宿区歌舞伎町1-8-3良川ビル2階
 TEL 03-6205-5732



みずべや
 池袋のお部屋
池袋店 豊島区池袋2-4-2YKビル1階
 TEL 03-6907-2660

新築貸マンション

押上駅

GENOVIA押上sky garden(ジェノヴィアオシアゲスカイガーデン) 0806

間取り
2K

専有面積
30.99㎡

築年月
2021年10月



新築

チェックポイント!

バイク置場有、駐輪場有。主要採光面：東向きベットの相談、ルームシェア可、二人入居可、高齢者相談、常時ゴミ出し可能分譲タイプ、角部屋24時間換気システム、B・T別シャワー追焚機能浴室暖房浴室乾燥機、トイレ温水洗浄便座、洗面台シャワー付洗面化粧台、洗面所独立ガスコンロ付、2口コンロ、システムキッチン、クローゼット、シューズボックス、人感センサー付照明、室内洗濯機置場、給湯都市ガス、全居室フローリング、エアコン、C.S、B.S端子、M.Mコンセントインターネット対応、インターネット使用料無料、モニターオートロック、モニター付インターホン、ディンプルキー、防犯カメラ、火災警報器(報知機)24時間セキュリティ、バルコニーエレベーター。



新築貸マンション

押上

2K

賃料 117,500円

礼金1ヶ月 敷金なし 保証金なし

物件所在地	東京都江東区亀戸3丁目16		
交通	東京メトロ半蔵門線 押上 徒歩11分		
建物	建物名	GENOVIA押上sky garden(ジェノヴィアオシアゲスカイガーデン) 0806	
	構造・規模	RC 10階建/8階部分	
	使用部分積	30.99㎡	
	間取内訳	洋室3.5畳/洋室7.2畳	
築年月	2021年10月	契約期間	2年
管理費等	10,000円/月 共益費なし 雑費なし		
駐車場			
現況	未完成	入居日	2021年10月中旬予定
設備	B・T別シャワー追焚機能浴室暖房浴室乾燥機、トイレ温水洗浄便座、洗面台シャワー付洗面化粧台、洗面所独立ガスコンロ付、2口コンロ、システムキッチン、クローゼット、シューズボックス、人感センサー付照明、室内洗濯機置場、給湯都市ガス、全居室フローリング、エアコン、C.S、B.S端子...		
保険等	要 1年10,000円		
備考	竣工前につき、敷地内立ち入り禁止。ペット飼育時：敷金1ヶ月積み増し。駐輪場：1世帯1台まで。ルームクリーニング費用：44,000円。更新料：新賃料1ヶ月。賃貸保証：加入要。総賃料等の40%。利用駅1：都営浅草線 押上 徒歩11分。利用駅2：JR総武・中央線 錦糸町 徒歩14分。		

みずべや
水商売のお部屋



新宿本店 新宿区西新宿7-12-3小島ビル3階
TEL 03-6279-2032

みずべや
歌舞伎のお部屋

あずま通り店 新宿区歌舞伎町1-8-3川川ビル2階
TEL 03-6205-5732



みずべや
池袋のお部屋

池袋店 豊島区池袋2-4-2YKビル1階
TEL 03-6907-2660

貸マンション

小伝馬町駅

ザ・パークハウス日本橋大伝馬町

間取り
2LDK

専有面積
56.56㎡

築年月
2018年07月

チェックポイント！

主要採光面：北向き、楽器相談、二人入居可、常時ゴミ出し可能、分譲タイプ、24時間換気システム、B・T別、オートバス、追焚機能、浴室乾燥機、ミストサウナ、トイレ、温水洗浄便座、洗面台、ガスコンロ可、3口以上コンロ、アイランドキッチン、システムキッチン、グリル、食器洗浄乾燥機、ディスボージャー、収納スペース、クローゼット、ウォークインクローゼット、シューズボックス、室内洗濯機置場、洗濯機置場、都市ガス、フローリング、全居室フローリング、暖房、床暖房、エアコン、エアコン2台以上、インターネット対応、ダブルロックドア、オートロック、ディンプルキー、防犯カメラ、24時間セキュリティ、バルコニー、エレベーター、宅配BOX

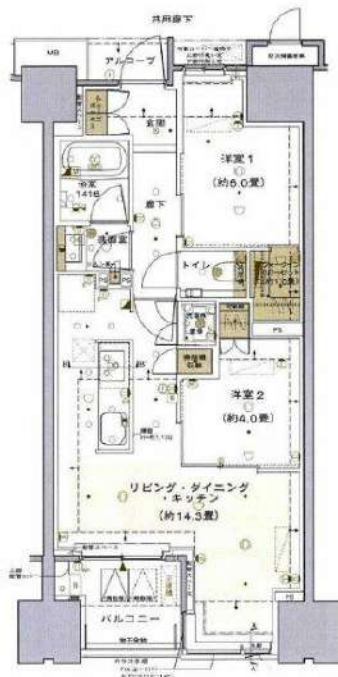

物件種目	貸マンション
最寄駅	小伝馬町
間取タイプ	2LDK
賃貸条件	賃料 265,000円 礼金1ヶ月 敷金1ヶ月 保証金なし

物件所在地	東京都中央区日本橋大伝馬町 13-10		
交通	東京メトロ日比谷線 小伝馬町 徒歩4分		
建物	建物名	ザ・パークハウス日本橋大伝馬町	
	構造・規模	RC 14階建 地下1階/5階部分	
	使用部分積	56.56㎡	
	間取内訳	LDK14.3、洋6、洋4	
築年月	2018年07月	契約期間	2年
管理費等	15,000円/月 共益費なし 雑費なし		
駐車場			
現況	居住中	入居日	2021年10月上旬予定
設備	B・T別、オートバス、追焚機能浴室乾燥機、ミストサウナ、トイレ、温水洗浄便座、洗面台、ガスコンロ可、3口以上コンロ、アイランドキッチン、システムキッチン、グリル、食器洗浄乾燥機、ディスボージャー、収納スペース、クローゼット、ウォークインクローゼット、シューズボックス、室内洗濯機置場洗...		
保険等	要 2年20,000円		
備考	～内見可能・詳細と相談下さい～6階以上利用可でアクセス良好。駅徒歩4分の好立物件です。アイランドキッチンでディスボージャーや食洗器等完備。浴室にはミストサウナや追い焚き。リビングには床暖房もあり。専有部・共有部に充実設備が整った物件となります。丁場かつ迅速に対応する事がモットーの当社なら、きっと満足していただけるお部屋探しが可能です。中央区や日比谷線小伝馬町付近のことならお任せ下さい。～内見可能・詳細と相談下さい～■ペット不可■半年以上滞り続ける場合、0.5ヶ月分の短期滞り滞在費■専業主婦専用■専業主婦専用■専業主婦専用■ネット掲載：全編不可■※強弱：ネット掲載につきましては、上記建物管理会社へお問い合わせください。生活サポート：19,800円 更新料：新賃料1ヶ月 賃貸保証：加入費 エルズサポート 総賃料の5.0%～※口座振替手数料：月々4,400円～5,500円/年間更新料：10,000円 建交機代等：有 22,000円～ 利用駅1：都営浅草線 入居町 徒歩9分 利用駅2：東京メトロ有楽線 三越前 徒歩11分		

みずべや
水商売のお部屋
新宿本店 新宿区西新宿7-12-3小島ビル3階
TEL 03-6279-2032



みずべや
歌舞伎のお部屋
あずま通り店 新宿区歌舞伎町1-8-3長川ビル2階
TEL 03-6205-5732



みずべや
池袋のお部屋
池袋店 豊島区池袋2-4-2YKビル1階
TEL 03-6907-2660