

新築貸アパート

京成曳舟駅

ハーモニーテラス曳舟(ハーモニーテラスヒキフネ) 205

間取り
ワンルーム

専有面積
11.11㎡

築年月
2021年08月

新築

チェックポイント！

主要採光面：北向き,二人入居可,デザイナーズ,外観タイル張り,シャワー,トイレ,温水洗浄便座,シューズボックス,冷蔵庫,室内洗濯機置場,給湯,プロパンガス,エアコン,インターネット使用料無料,モニタ付インターホン



物件種目	新築貸アパート
最寄駅	京成曳舟
間取タイプ	ワンルーム
賃貸条件	賃料 61,500円
	礼金なし 敷金なし 保証金なし

物件所在地	東京都墨田区京島3丁目 14-6		
交通	京成押上線 京成曳舟 徒歩5分		
建物	建物名	ハーモニーテラス曳舟(ハーモニーテラスヒキフネ) 205	
	構造・規模	軽量鉄骨造 2階建/2階部分	
	使用部分積	11.11㎡	
	間取内訳	洋室5.1畳/ロフト3.1畳	
築年月	2021年08月	契約期間	2年
管理費等	なし 共益費3,500円/月 雑費なし		
駐車場			
現況	空家	入居日	即時
設備	シャワー,トイレ,温水洗浄便座,シューズボックス,冷蔵庫,室内洗濯機置場,給湯,プロパンガス,エアコン,インターネット使用料無料,モニタ付インターホン		
保険等	要 2年22,000円		
備考	■更新料/新賃料の1.5ヶ月 ■火災保険22,000円 ■鍵代22,000円 ■短期解約違約金有 更新料:新賃料1.5ヶ月 賃貸保証:加入要 保証会社必須 総賃料~50%(最低保証料5万円) 利用駅1:東武伊勢崎・大師線 曳舟 徒歩10分 利用駅2:東京メトロ半蔵門線 押上 徒歩17分		

みずいべや
水商売のお部屋

新宿本店 新宿区西新宿7-12-3小島ビル3階
TEL 03-6279-2032



みずいべや
歌舞伎のお部屋

あずま通り店 新宿区歌舞伎町1-8-3良川ビル2階
TEL 03-6205-5732



みずいべや
池袋のお部屋

池袋店 豊島区池袋2-4-2YKビル1階
TEL 03-6907-2660

貸マンション

東向島駅

マキシヴ東向島フュージョナル 105

間取り
1K

専有面積
25.41㎡

築年月
2016年06月

チェックポイント！

主要採光面：東向き,二人入居可, B・T別,洗面所独立, 2口コンロ,システムキッチン,収納スペース,室内洗濯機置場,都市ガス,フローリング,CS,BS端子,オートロック,モニター付オートロック,モニター付インターホン,防犯カメラ,バルコニー,エレベーター,宅配BOX

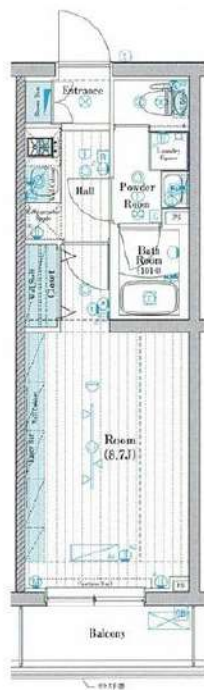

物件種目	貸マンション
最寄駅	東向島
間取タイプ	1K
賃料条件	賃料 73,500円
	礼金なし 敷金なし 保証金なし

物件所在地	東京都墨田区墨田1丁目16-3		
交通	東武伊勢崎・大師線 東向島 徒歩5分		
建物	建物名	マキシヴ東向島フュージョナル 105	
	構造・規模	RC 5階建/1階部分	
	使用部分積	25.41㎡	
	間取内訳	洋室8.7	
築年月	2016年06月	契約期間	2年
管理費等	14,000円/月 共益費なし 雑費なし		
駐車場			
現況	空家	入居日	即時
設備	B・T別洗面所独立,2口コンロ,システムキッチン,収納スペース,室内洗濯機置場,都市ガス,フローリング,CS,BS端子,オートロック,モニター付オートロック,モニター付インターホン,防犯カメラ,バルコニー,エレベーター,宅配BOX		
保険等	要		
備考	<ul style="list-style-type: none"> ・退去時のルームクリーニング代、エアコン洗浄代は借主負担です。・コンシェルジュ24時間/16500円税込・火災保険料20,000円/2年間・鍵交換代22,000円税込 ・契約事務手数料11,000円税込・保証会社加入必須新日本信用保証 初回賃料総額の50% 1年毎10,000円 外田簿の場合、GIN 初回賃料、管理費総額の60%+2,000円 月額1,000円、1年毎の更新料無・更新事務手数料 新賃料の0.5ヶ月分税別・解約予告2ヶ月前・退去料無 1年未満の解約で賃料2ヶ月分 1年以上2年未満の解約で賃料1ヶ月分 退去は原則禁止 損耗修繕は借主負担 更新料:新賃料1ヶ月 貸貸保証:加入要 その他 新日本信用保証 初回賃料総額の50% 1年毎10,000円※お客様等に物件をご紹介する場合は、必ず弊社(元付)作成図面をお取り下さい。 利用駅1:京成押上線 八広 徒歩13分 利用駅2:東武亀戸線 曳舟 徒歩16分 		

みずべや
水商売のお部屋

新宿本店 新宿区西新宿7-12-3小島ビル3階
TEL 03-6279-2032



みずべや
歌舞伎のお部屋

あずま通り店 新宿区歌舞伎町1-8-3良川ビル2階
TEL 03-6205-5732



みずべや
池袋のお部屋

池袋店 豊島区池袋2-4-2YKビル1階
TEL 03-6907-2660

～分譲賃貸マンション～

アーバンファースト両国

402号室

総武線

両国駅徒歩4分

都営新宿線森下駅 徒歩11分
都営大江戸線両国駅 徒歩7分

賃料 **75,000 円**

管理費 **5,000円**

敷金 **1** ヶ月 礼金 **1** ヶ月

現況 **9月21日退去予定**

物件概要

所在地: 東京都墨田区両国3丁目12-2
構造: RC地上14階建
総戸数: 71戸
築年数: 2008年8月
間取り: 1K
広さ: 21.03㎡

必要書類等

身分証明書 (要申込時コピー)
収入証明
家賃口座引落 (手数料は契約者負担となります)
設備緊急受付システム料 2年間 7,700円
住宅総合保険 2年間 20,000円
解約時敷金償却 1ヶ月 (法人契約に限り相談可)
鍵交換代 24200円
契約期間: 2年
更新料: 新賃料の1ヶ月分

当社指定の保証会社をご利用頂くことが契約条件となります。

※入居審査時に保険証を必ずご提出して頂きます※
提出時は記号番号・保険者番号は隠して撮影、
スキャンを行ってください。

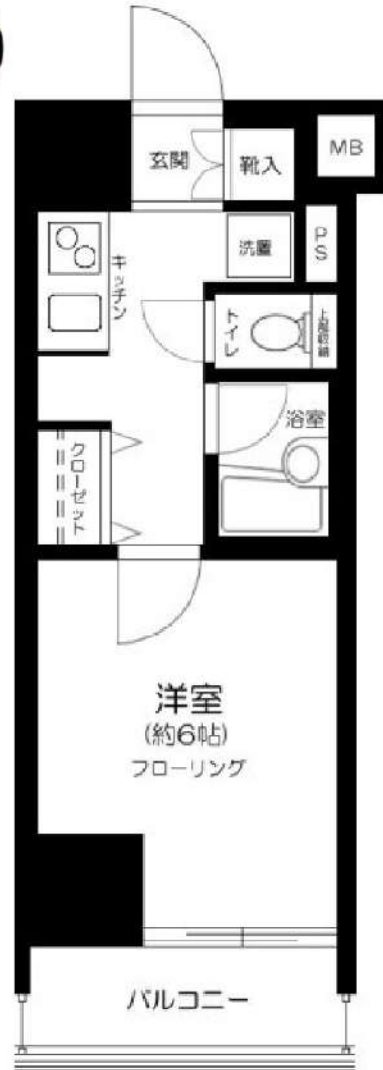

- バス・トイレ別
- モニター付オートロック
- 宅配BOX
- エレベーター
- エアコン1基
- 室内洗濯機
- クローゼット
- システムキッチン
- 2口ガスコンロ
- 浴室換気乾燥機

通常損耗は貸主負担です。
通常の汚れ・損耗は借りている人には
修繕義務はありません。

※図面と現況が異なる場合は現況を優先いたします。

みずいべや
水商売のお部屋
新宿本店 新宿区新宿7-12-3小島ビル3階
TEL 03-6279-2032



みずいべや
歌舞伎のお部屋
あずま通り店 新宿区歌舞伎町1-8-3泉川ビル2階
TEL 03-6205-5732



みずいべや
池袋のお部屋
池袋店 豊島区池袋2-4-2YKビル1階
TEL 03-6907-2660

貸マンション

両国駅

メゾン両国 505

間取り
1K

専有面積
21.00㎡

築年月
2008年03月



定期借家

チェックポイント！

駐輪場有,主要採光面:北向き,デザイナーズ,外観タイル張り,常時ゴミ出し可能,分譲タイプ,24時間換気システム,B・T別,シャワー,浴室暖房,浴室乾燥機,トイレ,温水洗浄便座,洗面台,ガスコンロ付,2口コンロ,システムキッチン,収納スペース,全居室収納,クローゼット,シューズボックス,ベッド,冷蔵庫,照明器具,家具付き,家電付,室内洗濯機置場,洗濯機置場,給湯,都市ガス,フローリング,全居室フローリング,冷房,暖房,エアコン,全居室エアコン,インターネット対応,光ファイバー,オートロック,モニタ付オートロック,モニタ付インターホン,防犯カメラ,バルコニー,エレベーター,宅配BOX



物件種目	貸マンション
最寄駅	両国
間取タイプ	1K
賃貸条件	賃料 79,000円 礼金1ヶ月 敷金なし 保証金なし

物件所在地	東京都墨田区石原2丁目 2-4		
交通	都営大江戸線 両国 徒歩6分		
建物	建物名	メゾン両国 505	
	構造・規模	RC 8階建/5階部分	
	使用部分積	21.00㎡	
	間取内訳	洋室6.5畳/K2畳	
築年月	2008年03月	契約期間	2年
管理費等	10,500円/月 共益費なし 雑費なし		
駐車場			
現況	入居日	相談	
設備	B・T別,シャワー,浴室暖房,浴室乾燥機,トイレ,温水洗浄便座,洗面台,ガスコンロ付,2口コンロ,システムキッチン,収納スペース,全居室収納,クローゼット,シューズボックス,ベッド,冷蔵庫,照明器具,家具付き,家電付,室内洗濯機置場,洗濯機置場,給湯,都市ガス,フローリング,全居室フロ...		
保険等	要 2年20,000円		
備考	SETUP賃貸 livemax1500 SETUP賃貸で検索 仲介業者様遠洋サイトはこちら IDとパス共にlivemax1500 鍵交換代:22,000円 事務手数料:11,000円 クリーンコート代:33,000円 更新料:新賃料1ヶ月 賃貸保証:加入要 初回保証料総賃料の100%:更新料1万円/年 利用駅1:都営浅草線 蔵前 徒歩16分 利用駅2:JR総武・中央線行線 両国 徒歩13分		

みずべや
水商売のお部屋

新宿本店 新宿区西新宿7-12-3小島ビル3階
TEL 03-6279-2032



みずべや
歌舞伎のお部屋

あずま通り店 新宿区歌舞伎町1-8-3良川ビル2階
TEL 03-6205-5732



みずべや
池袋のお部屋

池袋店 豊島区池袋2-4-2YKビル1階
TEL 03-6907-2660

貸マンション

菊川駅

リヴシティ森下パークサイド(リヴシティモリシタパークサイド) 403

間取り
1K

専有面積
25.99㎡

築年月
2011年07月



チェックポイント！

バイク置場有,駐輪場有,主要採光面：南向き,ペット相談 猫可,保証人不要,二人入居可,2面採光,常時ゴミ出し可能,分譲タイプ,角部屋,B・T別,シャワー,浴室乾燥機,トイレ,温水洗浄便座,洗面所,洗面台,洗面所独立,ガスコンロ付,2口コンロ,システムキッチン,グリル,収納スペース,クローゼット,シューズボックス,室内洗濯機置場,洗濯機置場,給湯,都市ガス,フローリング,エアコン,C S,B S端子,光ファイバー,オートロック,モニタ付インターホン,防犯カメラ,バルコニー,エレベーター,宅配BOX



物件種目	貸マンション
最寄駅	菊川
間取タイプ	1K
賃貸条件	賃料 79,000円 礼金なし 敷金なし 保証金1ヶ月

物件所在地	東京都墨田区立川3丁目 15-9		
交通	都営新宿線 菊川 徒歩6分		
建物	建物名	リヴシティ森下パークサイド(リヴシティモリシタパークサイド) 403	
	構造・規模	RC 6階建/4階部分	
	使用部分積	25.99㎡	
	間取内訳	洋室6.6・K2	
築年月	2011年07月	契約期間	2年
管理費等	10,000円/月 共益費なし 雑費なし		
駐車場	なし		
現況	空家	入居日	即時
設備	B・T別,シャワー,浴室乾燥機,トイレ,温水洗浄便座,洗面所,洗面台,洗面所独立,ガスコンロ付,2口コンロ,システムキッチン,グリル,収納スペース,クローゼット,シューズボックス,室内洗濯機置場,洗濯機置場,給湯,都市ガス,フローリング,エアコン,C S,B S端子,光ファイバー,オートロ...		
保険等	要 2年15,000円		
備考	短期解約違約、指定の引越・電気会社あり。ペット可(敷金1ヶ月・契約時償却、設備充実のマンションです。図面と現況が異なる場合は、現況が優先となります。保証金、契約時償却。更新事務手数料、5000円(税別)。クリーニング代、退去時別途。 契約事務手数料：3,300円 室内消火代：16,500円 更新料：新賃料 1.5ヶ月 賃貸保証：加入要(初回) 総賃料の80%～(月額) 総賃料の1%～(決済サービス料) 500円(税込)/月 鍵交換代等：有 33,000円～ 利用駅1：都営大江戸線 森下 徒歩11分 利用駅2：JR総武・中央線 両国 徒歩17分		

みずいべや
水商売のお部屋

新宿本店 新宿区西新宿7-12-3小島ビル3階
TEL 03-6279-2032



みずいべや
歌舞伎のお部屋

あずま通り店 新宿区歌舞伎町1-8-3長川ビル2階
TEL 03-6205-5732



みずいべや
池袋のお部屋

池袋店 豊島区池袋2-4-2YKビル1階
TEL 03-6907-2660

貸マンション

本所吾妻橋駅

PREMIUM CUBE 両国(プレミアムキューブリョウゴク) 402

間取り
1K

専有面積
25.95㎡

築年月
2014年03月



チェックポイント！

バイク置場有,駐輪場有,主要採光面：南向き,ペット相談,二人入居可,デザイナーズ,外観タイル張り, B・T別,シャワー,浴室乾燥機,トイレ,温水洗浄便座,2口コンロ,システムキッチン,クローゼット,シューズボックス,室内洗濯機置場,給湯,都市ガス,フローリング,エアコン,C S,B S端子,インターネット使用料無料,モニタ付オートロック,モニタ付インターホン,エレベーター,宅配BOX

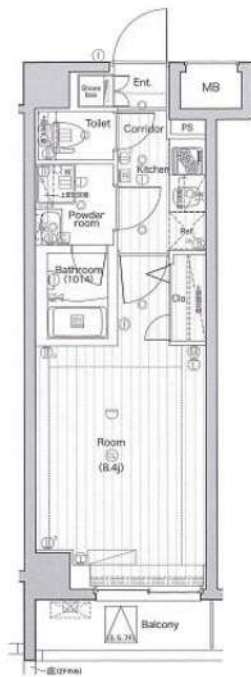

物件種目	貸マンション
最寄駅	本所吾妻橋
間取タイプ	1K
賃料条件	賃料 83,000円
	礼金1ヶ月 敷金なし 保証金なし

物件所在地	東京都墨田区石原3丁目 25-10		
交通	都営浅草線 本所吾妻橋 徒歩12分		
建物	建物名	PREMIUM CUBE 両国(プレミアムキューブリョウゴク) 402	
	構造・規模	RC 7階建/4階部分	
	使用部分積	25.95㎡	
	間取内訳		
築年月	2014年03月	契約期間	2年
管理費等	なし 共益費 14,000円/月 雑費なし		
駐車場			
現況	空家	入居日	2021年8月24日
設備	B・T別,シャワー,浴室乾燥機,トイレ,温水洗浄便座,2口コンロ,システムキッチン,クローゼット,シューズボックス,室内洗濯機置場,給湯,都市ガス,フローリング,エアコン,C S,B S端子,インターネット使用料無料,モニタ付オートロック,モニタ付インターホン,エレベーター,宅配BOX		
保険等	要 2年23,000円		
備考	■入居中サポート21450円 ■抗菌代16500円 ■事務手数料11000円 ■保証会社必須~50% ■火災保険23000円 更新料:新賃料1.5ヶ月 賃貸保証:加入要 総賃料の~50% 利用駅1:都営大江戸線 両国 徒歩14分 利用駅2:JR総武・中央線 錦糸町 徒歩18分		

みずべや
水商売のお部屋

新宿本店 新宿区西新宿7-12-3小島ビル3階
TEL 03-6279-2032



みずべや
歌舞伎のお部屋

あずま通り店 新宿区歌舞伎町1-8-3良川ビル2階
TEL 03-6205-5732



みずべや
池袋のお部屋

池袋店 豊島区池袋2-4-2YKビル1階
TEL 03-6907-2660

貸マンション

東向島駅

レピュア東向島 101

間取り
1DK

専有面積
27.24㎡

築年月
2017年03月



チェックポイント！

主要採光面：北西向き、二人入居可、外観タイル張り、分譲タイプ、角部屋、24時間換気システム、B・T別、シャワー、浴室乾燥機、トイレ、洗面所、洗面所独立、ガスコンロ可、2口コンロ、システムキッチン、収納スペース、シューズボックス、室内洗濯機置場、洗濯機置場、都市ガス、フローリング、エアコン、CS、BS端子、CATV、インターネット対応、光ファイバー、オートロック、モニタ付オートロック、モニタ付インターホン、防犯カメラ、エレベーター、宅配BOX



物件種目	貸マンション
最寄駅	東向島
間取タイプ	1DK
賃料条件	賃料 85,000円
	礼金1ヶ月 敷金なし 保証金なし

物件所在地	東京都墨田区東向島6丁目53-2		
交通	東武伊勢崎・大師線 東向島 徒歩5分		
建物	建物名	レピュア東向島 101	
	構造・規模	RC 10階建/1階部分	
	使用部分積	27.24㎡	
	間取内訳	DK 5.5、洋 4.5	
築年月	2017年03月	契約期間	2年
管理費等	10,000円/月 共益費なし 雑費なし		
駐車場			
現況	空家	入居日	即時
設備	B・T別、シャワー浴室乾燥機、トイレ、洗面所、洗面所独立、ガスコンロ可、2口コンロ、システムキッチン、収納スペース、シューズボックス、室内洗濯機置場、洗濯機置場、都市ガス、フローリング、エアコン、CS、BS端子、CATV、インターネット対応、光ファイバー、オートロック、モニタ付オート...		
保険等	要 2年20,000円		
備考	駐輪場付きですので、自転車利用者も安心です。防犯対策の行き届いた造りがポイント。家賃10万円以下の物件をお探しのお客様におすすめです。築浅物件なので、きれいな住まいで暮らすことができます。CATVに加入予定なら既に対応済みの、この物件ですぐに視聴を始めて下さい。BSを受信する環境は整っているため、BS加入後すぐに視聴ができます。こちらのお部屋は角部屋です。S Y L A プレミアムクラブ：1,000円/月 更新料：新賃料1ヶ月 貸付保証：加入要 初回保証料40%、年間保証料1万円 外国籍の方：初回保証料60%、月額保証料2%貸主指定保証会社利用 鍵交換代等：有 25,000円～ 利用期1：京成押上線 八広 徒歩7分 利用期2：東武亀戸線 曳舟 徒歩16分		

みずいべや
水商売のお部屋

新宿本店 新宿区西新宿7-12-3小島ビル3階
TEL 03-6279-2032



みずいべや
歌舞伎のお部屋

あずま通り店 新宿区歌舞伎町1-8-3長川ビル2階
TEL 03-6205-5732



みずいべや
池袋のお部屋

池袋店 豊島区池袋2-4-2YKビル1階
TEL 03-6907-2660

2駅3路線利用可能！宅配ボックスやオートロックなど設備充実！南向きのお部屋です☆

1K	専有面積	21.30㎡
賃料	85,000円	
管理費	5,000円	
礼金	1ヶ月	敷金 1ヶ月
入居時期	予定 2021年10月30日	

◆アクセス 中央・総武線各停「錦糸町」駅徒歩9分

東京メトロ半蔵門線「錦糸町」駅徒歩9分 都営大江戸線「両国」駅徒歩10分

◆物件概要

- ・住所/東京都墨田区亀沢4丁目 14-16
- ・構造/鉄筋コンクリート造地上階数9階
- ・築年数/2008年11月
- ・駐車場/要問い合わせ・駐輪場/設備有・バイク置き場/設備有 ※設備有の場合は要問い合わせ
- ・向き/南
- ・契約期間/普通借家契約2年
- ・更新料/新賃料の1.5ヶ月+更新事務手数料16,500円(税込)

◆初期費用

- ①保証委託料/にじいろ◎月額保証料：賃料+管理費の1%※最低保証料1,000円 ◎初回保証委託料：賃料+管理費+月額保証料の80%◎決済手数料：毎月550円(税込)
- ②損害保険/有り 火災保険 24ヶ月 23,000円
- ③当月分日割賃料
- ④翌月分賃料
- ⑤その他費用/安心入居サポート(税込・必須):16500円 鍵交換費用(税込・必須):27500円

◆入居諸条件

ペット(相談)、ルームシェア(相談)、外国人入居(相談)、学生専用(可)、楽器使用(相談)、高齢者(相談)、子供(不可)、事務所(不可)、性別(不問)、単身(可)、二人入居(相談)、法人(可)

◆設備

2F以上、オートロック、ダブルロック、モニタ付オートロック、南面バルコニー、デザイナーズ、外壁タイル張り、防犯カメラ、メールボックス、24時間換気システム、2ロコンロ、BS、CATV、CS、インターホン、エアコン、ガス給湯、クローゼット、シューズボックス、バス・トイレ別、フローリング、マルチメディアコンセント、ユニットバス、温水洗浄便座、高速ネット対応、室内洗濯機置場、洗面台、浴室乾燥、エレベーター、宅配BOX、敷地内ゴミ置き場

◆備考

短期解約違約金有(1年未満解約賃料+管理費1.5ヶ月分)
2ヶ月前解約予告
先行申込可
法人契約の場合：礼金1か月追加で法人規定ご相談可能
退去時ルームクリーニング費用(税込):39,600円
退去時エアコン内部洗浄費用(税込):13,200円/台
ペット飼育相談(犬または猫1匹まで)飼育の際は1匹につき敷金1ヶ月追加、退去時償却
楽器使用相談：但し消音機能付き・他の居住者よりクレームがあった場合即時使用中止・午後8時～午前9時まで禁止

◆周辺施設

- ・ファミリーマート 墨田亀沢四丁目店
 - ・まいばすけっと 亀沢4丁目店
 - ・mini' 町 亀沢4丁目店
 - ・ゼンリン 墨田石原店
- ※作成時データの為、現状とは異なる場合がございます。

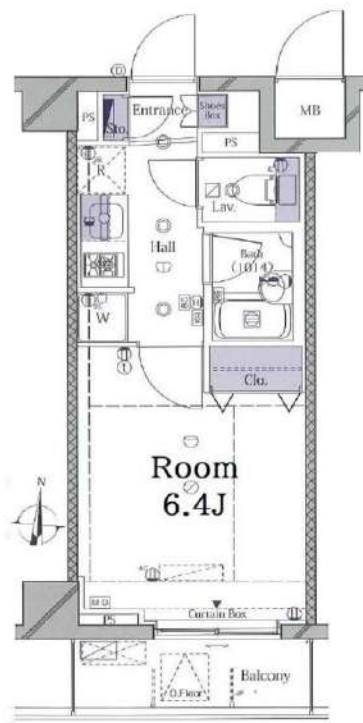

※図面と異なる場合は現況を優先となります。
※賃料発生日は申込から原則2週間となります。



パセオ・ラルゴ 306

賃貸マンション



みずいべや
水商売のお部屋

新宿本店 新宿区西新宿7-12-3小島ビル3階
TEL 03-6279-2032



みずいべや
歌舞伎のお部屋

あずま通り店 新宿区歌舞伎町1-8-3良川ビル2階
TEL 03-6205-5732



みずいべや
池袋のお部屋

池袋店 豊島区池袋2-4-2YKビル1階
TEL 03-6907-2660

FOR RENT

分譲賃貸マンション

AXAS押上

201号室

~AXAS OSHIAGE #201~

東京メトロ半蔵門・都営浅草・京成線「押上」駅徒歩6分
 東武伊勢崎線「東京スカイツリー」駅徒歩7分
 JR総武中央線・東京メトロ半蔵門線
 「錦糸町」駅徒歩12分

所在地	東京都墨田区横川2-19-8
賃料	86,000円
管理費	10,000円
礼金	なし
敷金	なし
現況	空室
入居時期	即日
築年	2013(H25)年9月
構造	RC7階建 総戸数31戸
契約種類	普通賃貸借契約
契約期間	2年間
専有面積	26.56㎡(壁芯)
間取	1K
更新料	新賃料の1カ月分
その他	現況相違の場合、現況優先とします

※諸条件等ご相談ください※

契約時事務手数料：5,500円

保証会社利用可能

保証料：賃料+管理費の50%1年ごとに1万円

火災保険料：20,000円



- | | | |
|--|--|---|
| <input type="checkbox"/> 外観タイル貼り | <input checked="" type="checkbox"/> 分譲賃貸 | <input checked="" type="checkbox"/> モニター付インターホン |
| <input checked="" type="checkbox"/> フローリング | <input checked="" type="checkbox"/> エアコン | <input checked="" type="checkbox"/> ディンプルキー |
| <input checked="" type="checkbox"/> システムキッチン | <input checked="" type="checkbox"/> グリル付き | <input checked="" type="checkbox"/> 防犯カメラ |
| <input checked="" type="checkbox"/> 2口コンロ | <input type="checkbox"/> 3口以上コンロ | <input type="checkbox"/> IHクッキングヒーター |
| <input checked="" type="checkbox"/> 浴室換気乾燥機 | <input checked="" type="checkbox"/> 24時間換気 | <input checked="" type="checkbox"/> ウォシュレット |
| <input type="checkbox"/> 追焚機能浴室 | <input checked="" type="checkbox"/> 洗面台 | <input type="checkbox"/> 床下収納 |
| <input checked="" type="checkbox"/> クローゼット | <input checked="" type="checkbox"/> 室内洗濯機置き場 | <input checked="" type="checkbox"/> 下足入れ |
| <input checked="" type="checkbox"/> BS/CS | <input checked="" type="checkbox"/> CATV | <input checked="" type="checkbox"/> 光インターネット環境有 |
| <input checked="" type="checkbox"/> 角部屋 | <input checked="" type="checkbox"/> エレベーター | <input checked="" type="checkbox"/> オートロック |
| <input type="checkbox"/> 最上階 | <input type="checkbox"/> バイク置き場 | <input checked="" type="checkbox"/> 駐輪場 |
| <input checked="" type="checkbox"/> 敷地内ごみ置き場 | <input checked="" type="checkbox"/> パス・トイレ別 | <input checked="" type="checkbox"/> 宅配ボックス |
| <input type="checkbox"/> 二人入居可 | <input type="checkbox"/> ペット可 | <input checked="" type="checkbox"/> デザイナーズ |

近年人気急上昇のスカイツリータウン“押上エリア”に佇む、分譲タイプで人気の築浅デザイナーズマンションです!! 共用部分も瀟洒な造りで管理体制・セキュリティ面もご安心下さい♪お部屋は無駄のスペースのない広めの1Kで、洗練されたスタイリッシュな雰囲気を醸し出しています。室内設備も充実の内容ですので、ラグジュアリーな生活をご堪能下さいね♪複数駅が利用出来る点も嬉しいポイントですね
 ★☆☆

みずいばや
 水商売のお部屋
新宿本店 新宿区西新宿7-12-3小島ビル3階
 TEL 03-6279-2032



みずいばや
 歌舞伎のお部屋
あずま通り店 新宿区歌舞伎町1-8-3長川ビル2階
 TEL 03-6205-5732



みずいばや
 池袋のお部屋
池袋店 豊島区池袋2-4-2YKビル1階
 TEL 03-6907-2660

貸マンション

浅草駅

セジョリ浅草イースト(セジョリアサクサイスト) 301

間取り
1K

専有面積
25.92㎡

築年月
2013年09月



チェックポイント!

バイク置場有,駐輪場有,主要採光面:西向き,ベット相談,2面採光,デザイナーズ,外観タイル張り,B・T別,シャワー,TV付浴室,浴室乾燥機,トイレ,温水洗浄便座,ガスコンロ付,2口コンロ,システムキッチン,クローゼット,シューズボックス,室内洗濯機置場,給湯都市ガス,フローリング,エアコン,C S, B S端子,モニタ付オートロック,モニタ付インターホン,24時間セキュリティ,エレベーター,宅配BOX



物件種目	貸マンション
最寄駅	浅草
間取タイプ	1K
賃貸条件	賃料 86,500円 礼金1ヶ月 敷金1ヶ月 保証金なし

物件所在地	東京都墨田区東駒形2丁目 1-5		
交通	都営浅草線 浅草 徒歩7分		
建物	建物名	セジョリ浅草イースト(セジョリアサクサイスト) 301	
	構造・規模	RC 7階建/3階部分	
	使用部分積	25.92㎡	
間取内訳			
築年月	2013年09月	契約期間	2年
管理費等	なし 共益費9,500円/月 雑費なし		
駐車場			
現況	居住中	入居日	相談
設備	B・T別,シャワー,TV付浴室,浴室乾燥機,トイレ,温水洗浄便座,ガスコンロ付,2口コンロ,システムキッチン,クローゼット,シューズボックス,室内洗濯機置場,給湯都市ガス,フローリング,エアコン,C S, B S端子,モニタ付オートロック,モニタ付インターホン,24時間セキュリティ,エレ...		
保険等	要 2年23,000円		
備考	■更新料/新賃料の1.5ヶ月 ■保証会社/ルームバンク緊連 50%、連保40% 更新料:新賃料1.5ヶ月 賃貸保証:加入要 総賃料の~50% 利用駅1:都営大江戸線 蔵前 徒歩10分 利用駅2:都営浅草線 本所吾妻橋 徒歩8分		

みずいばや
水商売のお部屋

新宿本店 新宿区西新宿7-12-3小島ビル3階
TEL 03-6279-2032



みずいばや
歌舞伎のお部屋

あずま通り店 新宿区歌舞伎町1-8-3良川ビル2階
TEL 03-6205-5732



みずいばや
池袋のお部屋

池袋店 豊島区池袋2-4-2YKビル1階
TEL 03-6907-2660

貸マンション

錦糸町駅

プレール・ドゥーク錦糸町Ⅲ 201

間取り
1K

専有面積
25.47㎡

築年月
2015年03月



チェックポイント！

主要採光面：南向き,ペット相談,分譲タイプ,角部屋,B・T別,浴室乾燥機,トイレ,温水洗浄便座,洗面台,IHクッキングヒーター,2WAYキッチン,システムキッチン,室内洗濯機置場,給湯,都市ガス,フローリング,エアコン,CATV,インターネット使用料無料,オートロック,モニタ付インターホン,防犯カメラ,バルコニー,エレベーター,宅配BOX

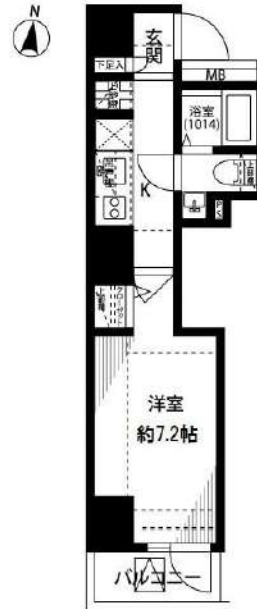

物件種目	貸マンション
最寄駅	錦糸町
間取タイプ	1K
賃料条件	賃料 87,000円
	礼金1ヶ月 敷金1ヶ月 保証金なし

物件所在地	東京都墨田区太平2丁目		
交通	J R 総武・中央緩行線 錦糸町 徒歩7分		
建物	建物名	プレール・ドゥーク錦糸町Ⅲ 201	
	構造・規模	RC 10階建/2階部分	
間取内訳	使用部分積	25.47㎡	
	間取内訳	K0 洋7.2 バス0 トイレ0 洗面所0 玄関・廊下0	
築年月	2015年03月	契約期間	2年
管理費等	なし 共益費 8,000円/月 雑費なし		
駐車場	なし		
現況	空家	入居日	2021年8月23日予定
設備	B・T別,浴室乾燥機,トイレ,温水洗浄便座,洗面台,IHクッキングヒーター,2WAYキッチン,システムキッチン,室内洗濯機置場,給湯,都市ガス,フローリング,エアコン,CATV,インターネット使用料無料,オートロック,モニタ付インターホン,防犯カメラ,バルコニー,エレベーター,宅配BOX		
保険等	要 2年		
備考	★8/13退去予定★BBM-NET月額基本使用料無料 カギ交換代：27,500円 木下の消毒サービス：26,400円 木下の賃貸友の会費：1,800円/月 更新料：新賃料1ヶ月 利用駅1：東京メトロ半蔵門線 錦糸町 徒歩7分 利用駅2：都営浅草線 押上 徒歩12分		

みずいべや
水商売のお部屋

新宿本店 新宿区西新宿7-12-3小島ビル3階
TEL 03-6279-2032



みずいべや
歌舞伎のお部屋

あずま通り店 新宿区歌舞伎町1-8-3長川ビル2階
TEL 03-6205-5732



みずいべや
池袋のお部屋

池袋店 豊島区池袋2-4-2YKビル1階
TEL 03-6907-2660

貸マンション

森下駅

Rz PLACE 両国 0703

間取り
1K

専有面積
26.40㎡

築年月
2014年09月

チェックポイント！

ペット相談,二人入居可,高齢者相談,B・T別,TV付浴室,浴室乾燥機,温水洗浄便座,洗面台,シャワー付洗面化粧台,ガスコンロ付,2口コンロ,システムキッチン,クローゼット,室内洗濯機置場,給湯,都市ガス,フローリング,エアコン,B S端子,C A T V,インターネット対応,ダブルロックドア,オートロック,モニタ付オートロック,ディンプルキー,防犯カメラ,バルコニー,エレベーター,宅配BOX

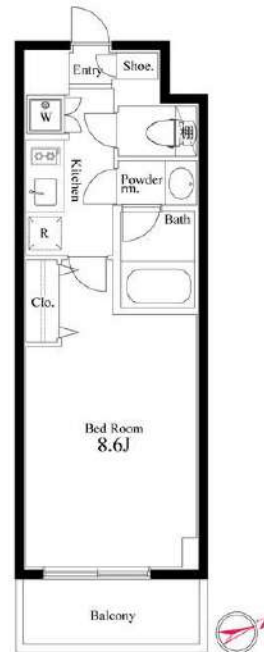

物件種目	貸マンション
最寄駅	森下
間取タイプ	1K
賃料条件	賃料 93,000円 礼金なし 敷金なし 敷引9.30万円 保証金1ヶ月

物件所在地	東京都墨田区千歳3丁目 14-5		
交通	都営新宿線 森下 徒歩5分		
建物	建物名	Rz PLACE 両国 0703	
	構造・規模	RC 9階建/7階部分	
	使用部分積	26.40㎡	
	間取内訳	洋8	
築年月	2014年09月	契約期間	2年
管理費等	なし 共益費 12,000円/月 雑費なし		
駐車場	なし		
現況	居住中	入居日	2021年9月29日予定
設備	B・T別,TV付浴室,浴室乾燥機,温水洗浄便座,洗面台,シャワー付洗面化粧台,ガスコンロ付,2口コンロ,システムキッチン,クローゼット,室内洗濯機置場,給湯,都市ガス,フローリング,エアコン,B S端子,C A T V,インターネット対応,ダブルロックドア,オートロック,モニタ付オートロック...		
保険等	要 2年23,000円		
備考	5千円UPで敷0礼0保0プランあり 保証金償却・付帯費用がございますので必ずお問合せください。 更新料:新賃料 1.5ヶ月 賃貸保証:加入要 エムぞう君 初回保証料50% ※最低保証料50,000円~ 年間:10,000円~ 利用駅1:JR総武・中央総武線 両国 徒歩8分 利用駅2:都営新宿線 浜町 徒歩16分		

みずべや
水商売のお部屋

新宿本店 新宿区西新宿7-12-3小島ビル3階
TEL 03-6279-2032



みずべや
歌舞伎のお部屋

あずま通り店 新宿区歌舞伎町1-8-3良川ビル2階
TEL 03-6205-5732



みずべや
池袋のお部屋

池袋店 豊島区池袋2-4-2YKビル1階
TEL 03-6907-2660

貸マンション

押上駅

セレーノ押上 501

間取り
1K

専有面積
29.59㎡

築年月
2021年02月



チェックポイント！

駐輪場有,ベット相談,24時間換気システム,B・T別,シャワー,追焚機能,浴室乾燥機,温水洗浄便座,シャワー付洗面化粧台,洗面所独立,ガスコンロ可,システムキッチン,グリル,浄水器,照明器具,人感センサー付照明,室内洗濯機置場,室内物干し,給湯,都市ガス,複層ガラス,フローリング,エアコン,C S,B S端子,インターネット使用料無料,ダブルロックドア,オートロック,モニターインターホン,防犯カメラ,バルコニー,エレベーター,宅配BOX

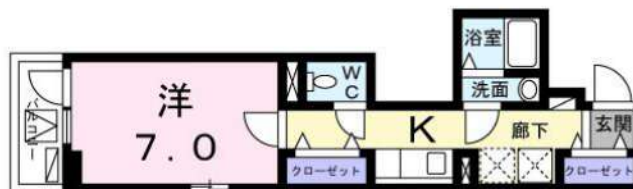

物件種目	貸マンション
最寄駅	押上
間取タイプ	1K
賃料	103,000円
賃貸条件	礼金1ヶ月 敷金なし 保証金なし

物件所在地	東京都墨田区押上1丁目 44-10		
交通	東京メトロ半蔵門線 押上 徒歩5分		
建物	建物名	セレーノ押上 501	
	構造・規模	RC 5階建/5階部分	
	使用部分積	29.59㎡	
	間取内訳	洋7.0・K	
築年月	2021年02月	契約期間	2年
管理費等	なし 共益費5,500円/月 雑費なし		
駐車場	なし		
現況	空家	入居日	即時
設備	B・T別,シャワー追焚機能,浴室乾燥機,温水洗浄便座,シャワー付洗面化粧台,洗面所独立,ガスコンロ可,システムキッチン,グリル,浄水器,照明器具,人感センサー付照明,室内洗濯機置場,室内物干し,給湯,都市ガス,複層ガラス,フローリング,エアコン,C S,B S端子,インターネット使用料無...		
保険等	要		
備考	更新事務手数料 11,000円 契約時にクリーニング費として、¥50000が必要となります。更新料：なし 賃貸保証：加入要 契約時保証委託料：22,000円 月額保証委託料：賃料総額の2.2%又は5.5% 利用駅1：東武伊勢崎・大師線 押上 徒歩5分 利用駅2：京成押上線 押上 徒歩6分		

みずべや
水商売のお部屋

新宿本店 新宿区西新宿7-12-3小島ビル3階
TEL 03-6279-2032



みずべや
歌舞伎のお部屋

あずま通り店 新宿区歌舞伎町1-8-3泉川ビル2階
TEL 03-6205-5732



みずべや
池袋のお部屋

池袋店 豊島区池袋2-4-2YKビル1階
TEL 03-6907-2660

貸マンション

蔵前駅

日神デュオステージ両国(ニッシンデュオステージリョウゴク) 0609

間取り
1DK

専有面積
30.27㎡

築年月
2009年03月



チェックポイント!

駐輪場有,主要採光面:西向き,ペット相談,二人入居可,外観タイル張り,常時ゴミ出し可能,分譲タイプ,24時間換気システム,B・T別,シャワー,浴室乾燥機,トイレ,温水洗浄便座,洗面台,洗面所独立,IHクッキングヒーター,システムキッチン,収納スペース,クローゼット,シューズボックス,照明器具,室内洗濯機置場,洗濯機置場,給湯,都市ガス,フローリング,エアコン,C S,B S端子,C A T Vインターネット,ダブルロックドア,モニタ付オートロック,モニタ付インターホン,防犯カメラ,エレベーター,宅配BOX

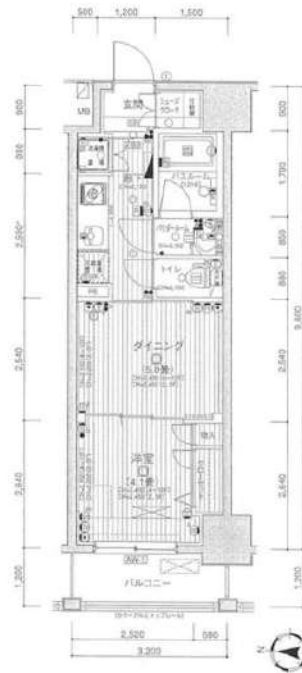

物件種目	貸マンション
最寄駅	蔵前
間取タイプ	1DK
賃貸条件	賃料 120,000円
	礼金なし 敷金なし 保証金なし

物件所在地	東京都墨田区本所1丁目7-1		
交通	都営大江戸線 蔵前 徒歩6分		
建物	建物名	日神デュオステージ両国(ニッシンデュオステージリョウゴク) 0609	
	構造・規模	RC 10階建/6階部分	
	使用部分積	30.27㎡	
	間取内訳		
築年月	2009年03月	契約期間	2年
管理費等	15,000円/月 共益費なし 雑費なし		
駐車場			
現況	空家	入居日	即時
設備	B・T別,シャワー,浴室乾燥機,トイレ,温水洗浄便座,洗面台,洗面所独立,IHクッキングヒーター,システムキッチン,収納スペース,クローゼット,シューズボックス,照明器具,室内洗濯機置場,洗濯機置場,給湯,都市ガス,フローリング,エアコン,C S,B S端子,C A T Vインターネット,ダブル...		
保険等	要 2年20,000円		
備考	引越業者当社指定ペット可(敷金1ヶ月)引越業者当社指定保証会社必須(セゾン)退去時要清掃代解約予告50日前退去時鍵交換費用:22,000円 ルームクリーニング費用:55,000円 AMLクラブサポート費用:16,500円 更新料:新賃料1.5ヶ月 賃貸保証:加入要 家賃総額の50%~ 利用駅1:都営大江戸線 両国 徒歩6分 利用駅2:JR総武・中央線行線 両国 徒歩13分		

みずべや
水商売のお部屋

新宿本店 新宿区西新宿7-12-3小島ビル3階
TEL 03-6279-2032



みずべや
歌舞伎のお部屋

あずま通り店 新宿区歌舞伎町1-8-3良川ビル2階
TEL 03-6205-5732



みずべや
池袋のお部屋

池袋店 豊島区池袋2-4-2YKビル1階
TEL 03-6907-2660

貸マンション

両国駅

プラシードエム両国 501

間取り
2DK

専有面積
54.66㎡

築年月
2010年03月



チェックポイント！

駐輪場有、B・T別、シャワー、浴室乾燥機、温水洗浄便座、シャワー付洗面化粧台、洗面所独立、ガスコンロ可、3口以上コンロ、システムキッチン、グリル、室内洗濯機置場、給湯、都市ガス、全居室フローリング、エアコン、オートロック、モニター付インターホン、防犯カメラ、バルコニー、エレベーター



物件種目	貸マンション
最寄駅	両国
間取タイプ	2DK
賃料	161,000円
貸賃条件	礼金1ヶ月 敷金なし 保証金なし

物件所在地	東京都墨田区亀沢1丁目10番8		
交通	都営大江戸線 両国 徒歩2分		
建物	建物名	プラシードエム両国 501	
	構造・規模	RC 9階建/5階部分	
	使用部分積	54.66㎡	
	間取内訳	洋7・洋7・DK8.1	
築年月	2010年03月	契約期間	2年
管理費等	なし 共益費7,000円/月 雑費なし		
駐車場	なし		
現況	居住中	入居日	2021年9月中旬予定
設備	B・T別、シャワー、浴室乾燥機、温水洗浄便座、シャワー付洗面化粧台、洗面所独立、ガスコンロ可、3口以上コンロ、システムキッチン、グリル、室内洗濯機置場、給湯、都市ガス、全居室フローリング、エアコン、オートロック、モニター付インターホン、防犯カメラ、バルコニー、エレベーター		
保険等	要		
備考	更新事務手数料 11,000円 契約時にクリーニング費として、¥50000が必要となります。 町内会費：250円/月 更新料：なし 賃貸保証：加入要 契約時保証委託料：22,000円 月額保証委託料：賃料総額の2.2%又は5.5% 利用駅1：JR総武・中央線行線 両国 徒歩8分 利用駅2：都営新宿線 森下 徒歩12分		

みずべや
水商売のお部屋

新宿本店 新宿区西新宿7-12-3小島ビル3階
TEL 03-6279-2032



みずべや
歌舞伎のお部屋

あずま通り店 新宿区歌舞伎町1-8-3長川ビル2階
TEL 03-6205-5732



みずべや
池袋のお部屋

池袋店 豊島区池袋2-4-2YKビル1階
TEL 03-6907-2660