

貸マンション

新江古田駅

ループル豊玉伍番館 308

間取り
1K

専有面積
20.25㎡

築年月
2006年07月

チェックポイント！

主要採光面：南東向き、B・T別、浴室乾燥機、温水洗浄便座、ガスコンロ付、2口コンロ、室内洗濯機置場、都市ガス、フローリング、CS、BS端子、CATV、オートロック、モニタ付インターホン、バルコニー、エレベーター、宅配BOX

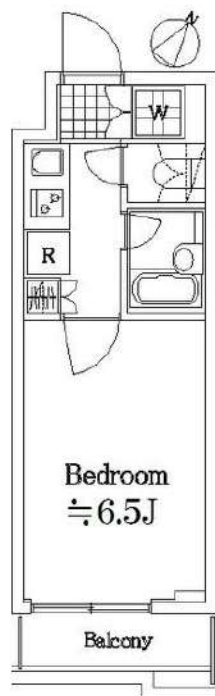

| | |
|-------|-------------------|
| 物件種目 | 貸マンション |
| 最寄駅 | 新江古田 |
| 間取タイプ | 1K |
| 賃料条件 | 賃料 72,000円 |
| | 礼金1ヶ月 敷金1ヶ月 保証金なし |

| | | | |
|-------|---|-------------|-------------|
| 物件所在地 | 東京都練馬区豊玉北2丁目 16-9 | | |
| 交通 | 都営大江戸線 新江古田 徒歩7分 | | |
| 建物 | 建物名 | ループル豊玉伍番館 | 308 |
| | 構造・規模 | RC 5階建/3階部分 | |
| | 使用部分積 | 20.25㎡ | |
| | 間取内訳 | 洋室6.5 | |
| 築年月 | 2006年07月 | 契約期間 | 2年 |
| 管理費等 | 6,000円/月 共益費なし 雑費なし | | |
| 駐車場 | | | |
| 現況 | 居住中 | 入居日 | 2021年1月下旬予定 |
| 設備 | B・T別浴室乾燥機、温水洗浄便座、ガスコンロ付、2口コンロ、室内洗濯機置場、都市ガス、フローリング、CS、BS端子、CATV、オートロック、モニタ付インターホン、バルコニー、エレベーター、宅配BOX | | |
| 保険等 | 要 2年15,000円 | | |
| 備考 | 賃料引落手数料(月額)¥200(税込) 鍵交換料¥20,000(税込) 保険料 ¥15,000 駐車場：有 駐輪場：有 バイク置き場：有 マンションタイプ光ファイバー対応 入居可能日は、変更となる場合がございます。更新料：新賃料1.5ヶ月 賃貸保証：加入要 全保連 初回保証料は【賃料+管理費】の50%です。※学生応援キャンペーン：学生の方は保証料無料！！ 鍵交換代等：有 20,000円～ 利用駅1：西武池袋・豊島線 桜台 徒歩8分 利用駅2：西武有楽町線 新桜台 徒歩10分 | | |

この図面は物件情報の一部を抜粋して掲載しております。(現況優先)
付帯条件や別途料金等が発生する場合がありますのでご確認ください。

at home

infosheet 物件番号 10423440053



みずべや
水商売のお部屋

TEL 03-6279-2032
LINE ID 62792032
新宿区西新宿7-12-3小島ビル3F



みずべや
歌舞伎のお部屋

TEL 03-6205-5732
LINE ID 62792032
新宿区歌舞伎町1-8-3 良川ビル2F(あずま通り)



| | |
|---|-----------------------------|
| 種別 | 分譲デザイナーズマンション |
| 物件名 | エステムコート池袋 PRIME AXIA 203 |
| 賃料 | 74,000円 |
| 共益費 | 14,000円 専有21.52㎡ |
| 敷金0 礼金0 | |
| 所在地 | 豊島区池袋4-28-5 |
| 交通 | JR山手線「池袋」駅徒歩9分 |
| 建物 | RC造・地上10階建 総45戸 |
| 物 | 自転車33台、ミニバイク12台 |
| 駐車場 | 3台、月額25,000円、保証料75,000円 |
| ※日割必要、駐車場を半年以内解約の場合、違約金として保証料没収になります。 | |
| 更新料は、新賃料の1ヶ月分 | |
| 保証会社加入必須。契約事務手数料1万円 | |
| 解約2ヶ月前予告、解約月家賃月割り | |
| 竣工 | 平成22年9月17日 |
| 契約期間 | 2年 |
| 火災保険 | 17,000円(2年契約) |
| ペット | 登録料5,000円 |
| ①室内クリーニング代:35,000円(別途消費税) ②鍵交換代 30,000円(別途消費税) (①、②を入居時に先払い。) | |
| エステム安心クラブ加入必須。初回5千円税別、月額800円 | |
| 12月末退去、1月中旬入居可 | |
| ※1年未満の解約の場合、違約金として賃料・共益費の1ヶ月分を賃主に支払う。 | |

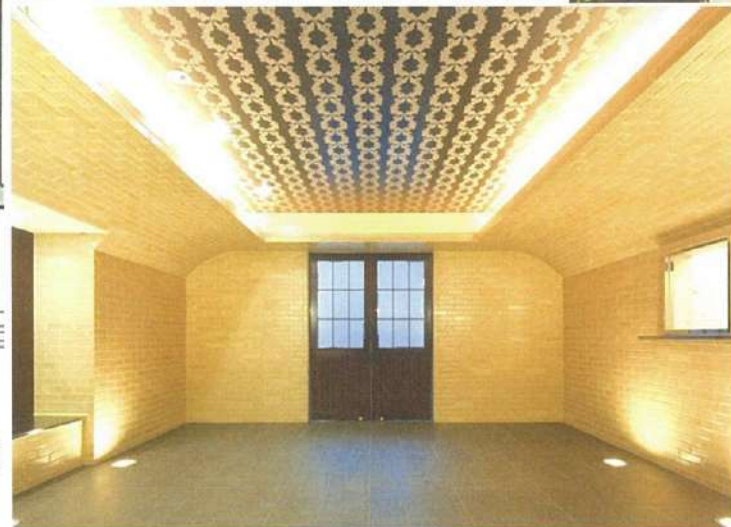

- ☆スーパー(まいばすけっと)まで徒歩4分
- ☆コンビニ(ファミリーマート)まで徒歩2分
- ☆ドンキホーテまで徒歩6分
- ★防犯カメラ6台 ★ペット可(小型犬2匹まで)
- ★24時間ALSOK(総合警備保障)対応★ティンブルキー
- ★浴室乾燥機付バスルーム★TVモニター付インターフォン
- ★玄関に人感センサーライト★室内洗濯機置場
- ★24時間低風換気システム★宅配ボックス有
- ★2口ガスコンロ★ダブルロック★ウォシュレット
- ★事務所可★フレツ光★2人入居可 ●民泊不可 ●エアコン、電気・都市ガス、上下水道、オートロック

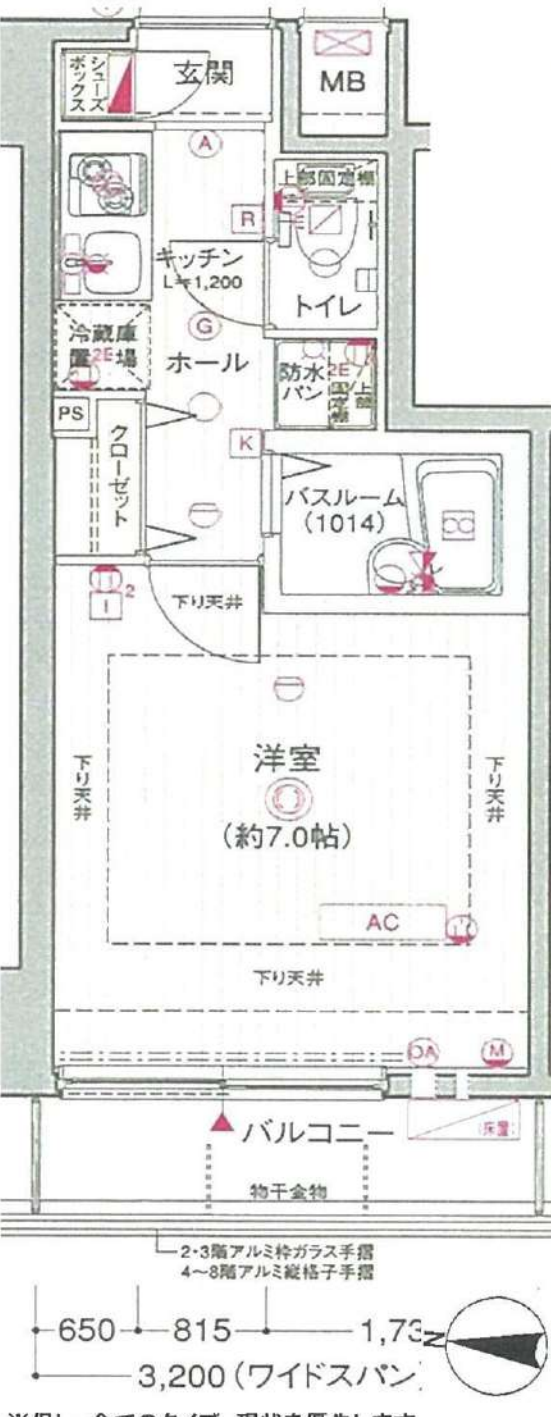

みずべや
水産売のお部屋

TEL 03-6279-2032
LINE ID 62792032

新宿区西新宿7-12-3小島ビル3F

みずべや
歌舞伎のお部屋

TEL 03-6205-5732
LINE ID 62792032

新宿区歌舞伎町1-8-3 島川ビル2F(あずま通り)

★礼金0★初期費用抑えられます! インターネット無料1Gbps♪



Art Avenue オススメポイント!!

インターネットは入居したその日から差せば使えるタイプ♪安心のオートロック・カラーモニター付インターホン★シャワー付独立洗面台・浴室乾燥機・システムキッチンなど築浅ならではの設備充実!



●敷金なし物件で図面記載以外の保証会社を利用される場合、敷金1か月が追加になる場合がございます。●広告期限:2020年12月末迄
●図面と現況が異なる場合は現況優先となります。写真は同物件・別部屋の場合がございます。●消費税相当分は変動するものとします。

THE ITABASHI HOUSE 102

ざいたばしはうす

埼京線 板橋駅 徒歩4分
東京都三田線 新板橋駅 徒歩3分

〒173-0004 東京都板橋区板橋1-56-5

入居時期:2021年01月上旬

| | | | |
|------------------|---------|--------------|--------|
| 賃料 | 74,000円 | 共益費 | 4,000円 |
| 敷金 | 74,000円 | 礼金 | -- |
| ●契約形態:定期借家(再契約可) | | ●契約期間:2年 | |
| ●解約予告:1ヶ月前通知 | | ●敷金償却:-- | |
| ●再契約料:新賃料の1ヶ月分 | | ●再契約事務手数料:-- | |

建物概要

- 構造:木造 3階建て(所属階1階)
- 総戸数:12戸
- 完成:2017年08月
- 間取/専有面積:1K/20.00㎡

設備

洗髪洗面化粧台/浴室乾燥機/暖房洗浄便座/システムキッチン/コンロ設置済(2口ガス)/エアコン1基/洗濯機置場有(室内)/フローリング/バルコニー1面/収納/床下収納/照明器具/TV付ドア/カラー/ダブルロック/オートロック有 暗証番号開錠式/メーリングボックス有 ダイヤル式/シンガーキー(デッドボルト)/シューズボックス/BT別/プロパン/インターネット接続可有:指定なし 無料(レジデンシャルインターネット1Gbps※差せば使えるタイプ)/防犯カメラ/駐輪スペース有(敷地内)(各世帯1台まで・バイク不可)/

諸費用

鍵交換費22,000円 諸経費1,100円 Club A&A1,100円/月

その他条件

●再契約型定期借家契約●Club A&A:家財保険・24時間サポート代行・入居者様限定の福利厚生サービスをセットにしたサブ・トクア●諸経費:書類作成・郵送料金●契約開始後1年未満解約の場合違約金1ヶ月(賃料+共益費)有
●保証会社加入必須:スカイレント※月額費用の50%(最低保証賃料20,000円)1年毎に12,000円



TEL 03-6279-2032
LINE ID 62792032
水商売のお部屋

TEL 03-6279-2032
LINE ID 62792032
新宿区西新宿7-12-3小島ビル3F



TEL 03-6205-5732
LINE ID 62792032
歌舞伎町のお部屋



～分譲賃貸マンション～

スパシエ巣鴨

山手線

大塚駅徒歩11分

404号室

都営三田線西巣鴨駅 徒歩7分

山手線巣鴨駅 徒歩13分

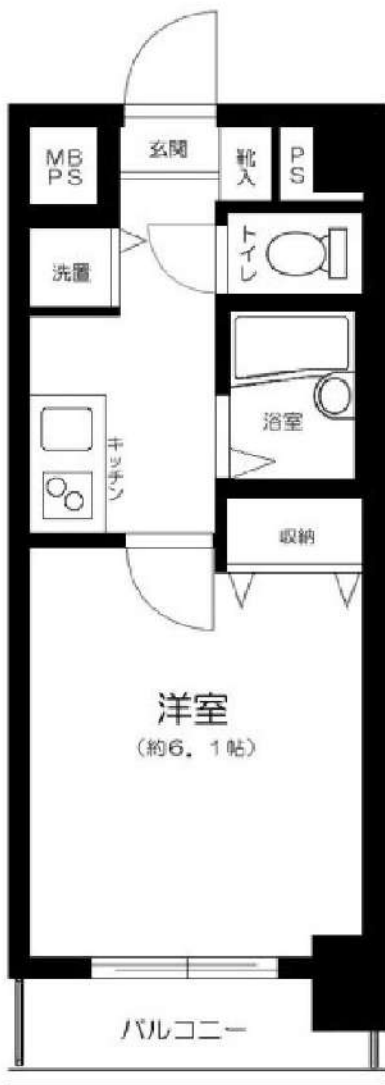

防犯カメラ有り

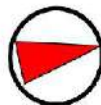

駐輪場

※要空き確認



- バス・トイレ別
- オートロック
- 宅配BOX
- エレベーター
- エアコン1基
- 室内洗濯
- 収納

楽っ越しサービス 利用可能

通常損耗は貸主負担です。

通常の汚れ・損耗は借りている人には修繕義務はありません。

賃料 75,000 円

管理費 7,000円

敷金 1ヶ月 礼金 1ヶ月

現況 12月29日退去予定

物件概要

所在地: 東京都豊島区西巣鴨2丁目6-14
 構造: RC地上6階建
 総戸数: 26戸
 築年数: 2005年3月
 間取り: 1K
 広さ: 20.77㎡

必要書類等

身分証明書 (要申込時コピー)
 収入証明
 家賃口座引落 (手数料は契約者負担となります)
 設備緊急受付システム料 2年間 7,700円
 住宅総合保険 2年間 20,000円
 解約時敷金償却 1ヶ月 (法人契約に限り相談可)
 鍵交換代 24200円
 契約期間: 2年
 更新料: 新賃料の1ヶ月分

当社指定の保証会社をご利用頂くことが契約条件となります。

※入居審査時に保険証を必ずご提出して頂きます※
提出時は記号番号・保険者番号は隠して撮影、スキャンを行ってください。

※図面と現況が異なる場合は現況を優先いたします。



みずいべや

水商売のお部屋

TEL 03-6279-2032

LINE ID 62792032

新宿区西新宿7-12-3小島ビル3F



みずいべや

歌舞伎のお部屋

TEL 03-6205-5732

LINE ID 62792032

新宿区歌舞伎町1-8-3 良川ビル2F(あずま通り)



貸マンション

桜台駅

フェニックス練馬桜台(フェニックスネリマサクラダイ) 411

間取り
1K

専有面積
22.40㎡

築年月
2012年01月

チェックポイント!

バイク置場有、駐輪場有 主要採光面：南東向きベット相状 外観タイル張り、落時ゴミ出し可能 分譲タイプ24時間換気システム、B・T別シャワー浴室乾燥機、トイレ温水洗浄便座、洗面台シャワー付洗面化粧台洗面所独立ガスコンロ可、2口コンロ、システムキッチン、クローゼットシューズボックス、照明器具人感センサー付照明、室内洗濯機置場、給湯都市ガス、フローリング、エアコン、CATV、MMコンセント、インターネット対応、光ファイバー、ダブルロックドアオートロック、モニター付オートロック、モニター付インターホン、ディンプルキー、防犯カメラ24時間セキュリティ、バルコニー、エレベーター、エレベーター2基以上、宅配BOX、クリーニングサービス



| | |
|-------|-------------------|
| 物件種目 | 貸マンション |
| 最寄駅 | 桜台 |
| 間取タイプ | 1K |
| 賃料条件 | 賃料 79,000円 |
| | 礼金1ヶ月 敷金1ヶ月 保証金なし |

| | | | |
|-------|--|--------------------------------|----|
| 物件所在地 | 東京都練馬区豊玉北3丁目 12-17 | | |
| 交通 | 西武池袋・豊島線 桜台 徒歩9分 | | |
| 建物 | 建物名 | フェニックス練馬桜台(フェニックスネリマサクラダイ) 411 | |
| | 構造・規模 | RC 7階建/4階部分 | |
| | 使用部分積 | 22.40㎡ | |
| | 間取内訳 | 洋室6.9畳/K1.5畳 | |
| 築年月 | 2012年01月 | 契約期間 | 2年 |
| 管理費等 | 4,000円/月 共益費なし 雑費なし | | |
| 駐車場 | | | |
| 現況 | 空家 | 入居日 | 即時 |
| 設備 | B・T別シャワー浴室乾燥機トイレ温水洗浄便座洗面台シャワー付洗面化粧台洗面所独立ガスコンロ可2口コンロシステムキッチンクローゼットシューズボックス照明器具人感センサー付照明室内洗濯機置場給湯都市ガスフローリングエアコンCATVMMコンセントイ... | | |
| 保険等 | 不要 | | |
| 備考 | 鍵交換費用(税別):20,000円 家財保険+付帯サービス(税別):1,400円 更新料:新賃料1ヶ月 賃貸保証:加入要 初回保証料=合計賃料×50%(法人50%)、月額保証料=合計賃料×1% 利用駅1:都営大江戸線 新江古田 徒歩10分 | | |

この図面は物件情報の一部を抜粋して掲載しております。(現況優先)
付帯条件や別途料金等が発生する場合がありますのでご確認ください。

at home

infosheet 物件番号 94859404001



みずべや
水商売のお部屋

TEL 03-6279-2032
LINE ID 62792032
新宿区西新宿7-12-3小島ビル3F



みずべや
歌舞伎のお部屋

TEL 03-6205-5732
LINE ID 62792032
新宿区歌舞伎町1-8-3 良川ビル2F(あずま通り)



築浅家具付き賃貸アパート

ソフィア北池袋 302号室

1K

東武東上線

『北池袋』

駅 徒歩 3 分

埼京線

『板橋』

駅 徒歩 8 分

【物件概要】

所在地： 豊島区上池袋3-16-19

構造： 木造3階建て

築年月： 2018年11月



★ 家具・家電付き ★

冷蔵庫・洗濯機・電子レンジ
テーブル・電気ケトル・スタンドライト

礼金0ヶ月・敷金0ヶ月 共益費3,000円

| | | | | |
|----|---------|---------|---------|--|
| 号室 | 301 | | 302 | |
| 面積 | 約22.44㎡ | | 約22.67㎡ | |
| 賃料 | 83,000 | | | |
| 号室 | 201 | 202 | 203 | |
| 面積 | 約18.06㎡ | 約18.06㎡ | 約18.25㎡ | |
| 賃料 | | | | |
| 号室 | 101 | 102 | 103 | |
| 面積 | 約18.06㎡ | 約18.06㎡ | 約18.25㎡ | |
| 賃料 | | | | |

インターネット(Wi-Fi)使い放題



現地案内



緊急時対応 24時間管理サービス

- ★オートロック完備 ★宅配ボックス
- ★カラーTVモニター付インターフォン
- ★バス・トイレ別 ★浴室暖房・乾燥機付き
- ★防犯カメラ設置
- ★1口IHクッキングヒーター (1F・2F)
- ★2口IHクッキングヒーター (3F)・独立洗面台 (3F)
- ★室内洗濯機置場 ★ウォシュレット付
- ★エアコン完備 ★シューズボックス
- ★床下収納 (1F) ★WIC (301号室)

ペット!相談(敷金1ヶ月積増)

※図面と現況が相違している場合は現況優先にてご了承下さい。



みずべや
水商売のお部屋

TEL 03-6279-2032
LINE ID 62792032
新宿区西新宿7-12-3小島ビル3F



みずべや
歌舞伎のお部屋

TEL 03-6205-5732
LINE ID 62792032
新宿区歌舞伎町1-8-3 良川ビル2F(あずま通り)



VIDA#014

| 号室 | 賃料 |
|-----|---------|
| 501 | 84,000円 |

☆浴室換気乾燥機・室内洗濯機置場☆

☆オートロック・宅配ボックス☆

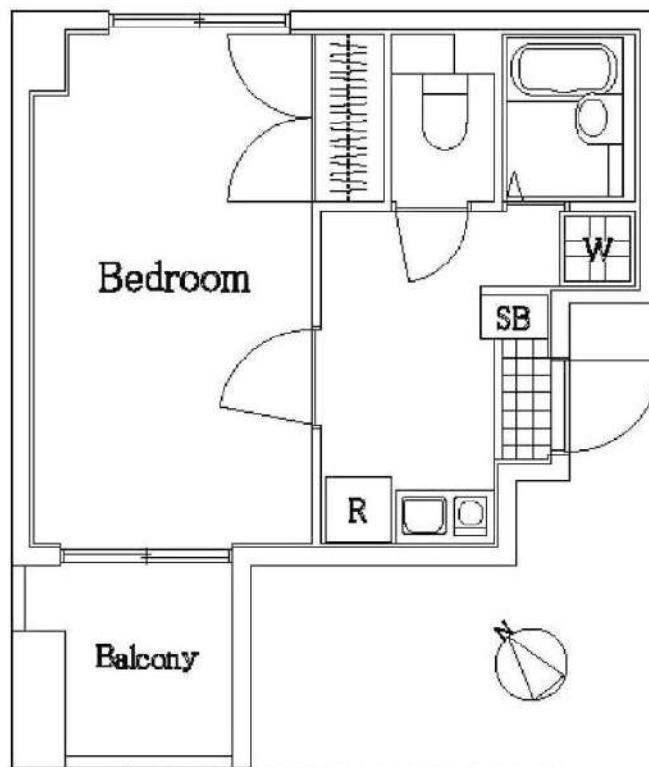

図面が現状と異なる場合は現状優先とします。
更新料：新賃料の1.5ヶ月分

| | | | |
|------|--|-------|-----|
| 管理費 | 6,000円 | | |
| 敷金 | 1ヶ月 | 礼金 | 1ヶ月 |
| 所在地 | 東京都豊島区 東池袋2丁目38-19 | | |
| 交通 | 都電荒川線 向原 徒歩6分 JR山手線 大塚 徒歩8分 東京メトロ有楽町線 東池袋 徒歩11分 | | |
| 構造 | 鉄筋コンクリート(RC造) 8階建 | | |
| 専有面積 | 24.26㎡ | 開口部方位 | 南西 |
| 総戸数 | 34戸 | 間取り | 1K |
| 築年月 | 2001/06 | 契約期間 | 2年 |
| 入居日 | 1月下旬 01/24退去 | | |
| 設備等 | 都市ガス, 公共下水道, オートロック, 宅配BOX, 光ファイバー, BSアンテナ, CATV, 浴室乾燥機, B・T別, 洗濯機置き場室内, ガスコンロ, フローリング, エレベーター, バルコニー, エアコン, 角部屋, 2階以上の物件, 外国人相談, 2面採光 | | |
| 備考 | 賃料引落手数料(月額)¥200(税抜) 鍵交換料¥20,000(税抜) 保険料 ¥15,000 駐 車 場:有 駐 輪 場:有 バ ン 置 場:無 マンションタイプ光ファイバー対応 入居可能日は、変更となる場合がございます。 | | |

■保証会社必須物件■

全保連利用の場合：初回保証料【賃料+管理費】の50%
G T N利用の場合：初回保証料【賃料+管理費】の75%
※学生特典：学生の方は初回保証料無料（適用条件有）

★★安心入居サポート付帯物件★★

弊社では夜間緊急センターと提携し24時間365日の
快適賃貸ライフをサポートします。

- インターネット申込 代理店取次サービスあり
- お引越業者（日本通運株式会社）紹介割引制度あり

●契約時必要書類

【契約者】住民票・顔写真付身分証・保険証
【連帯保証人】印鑑証明書・顔写真付身分証・保険証



みずべや
水商売のお部屋

TEL 03-6279-2032
LINE ID 62792032
新宿区西新宿7-12-3小島ビル3F



みずべや
歌舞伎のお部屋

TEL 03-6205-5732
LINE ID 62792032
新宿区歌舞伎町1-8-3 良川ビル2F(あずま通り)



貸マンション

東池袋駅

スパシエロッサ池袋 1202

間取り
1K

専有面積
20.70㎡

築年月
2015年02月



チェックポイント！

バイク置場有,駐輪場有,主要採光面：南東向き,ベットの相談,分譲タイプ,最上階,B・T別,浴室乾燥機,トイレ,温水洗浄便座,洗面台,洗面所独立,ガスコンロ付,2口コンロ,システムキッチン,シューズボックス,室内洗濯機置場,洗濯機置場,給湯,都市ガス,冷房,エアコン,C S,B S端子,C A T V,光ファイバー,インターネット使用料無料,オートロック,モニタ付インターホン,防犯カメラ,バルコニー,エレベーター,宅配BOX

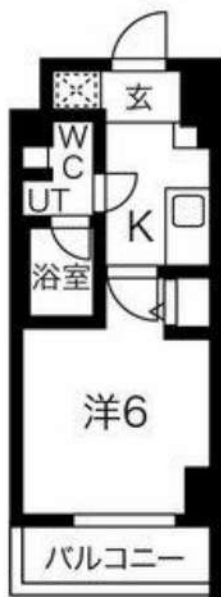

| | |
|-------|---------------------------------------|
| 物件種目 | 貸マンション |
| 最寄駅 | 東池袋 |
| 間取タイプ | 1K |
| 賃貸条件 | 賃料 84,500円 礼金1ヶ月 敷金1ヶ月 敷引1ヶ月 保証金なし |

| | | | |
|-------|--|----------------|----|
| 物件所在地 | 東京都豊島区南池袋4丁目22-18 | | |
| 交通 | 東京メトロ有楽町線 東池袋 徒歩3分 | | |
| 建物 | 建物名 | スパシエロッサ池袋 1202 | |
| | 構造・規模 | RC 12階建/12階部分 | |
| | 使用部分積 | 20.70㎡ | |
| | 間取内訳 | 洋6 | |
| 築年月 | 2015年02月 | 契約期間 | 2年 |
| 管理費等 | 10,000円/月 共益費なし 雑費なし | | |
| 駐車場 | | | |
| 現況 | 空家 | 入居日 | 即時 |
| 設備 | B・T別,浴室乾燥機,トイレ,温水洗浄便座,洗面台,洗面所独立,ガスコンロ付,2口コンロ,システムキッチン,シューズボックス,室内洗濯機置場,洗濯機置場,給湯,都市ガス,冷房,エアコン,C S,B S端子,C A T V,光ファイバー,インターネット使用料無料,オートロック,モニタ付インターホン... | | |
| 保険等 | 要 2年20,000円 | | |
| 備考 | 更新事務手数料(更新時) 8000円(仲友) 24Hサポート: 15,000円 消臭抗菌費: 15,000円 更新料: 新賃料1ヶ月 賃貸保証: 加入要 保証会社利用必須 鍵交換代等: 有 25,000円~ 利用駅1: 都電荒川線 東池袋四丁目 徒歩3分 利用駅2: 東京メトロ副都心線 雑司が谷 徒歩11分 | | |

この図面は物件情報の一部を抜粋して掲載しております。(現況優先)
付帯条件や別途料金等が発生する場合がありますのでご確認ください。

at home

infosheet 物件番号 10519495050

みずべや
 水商売のお部屋
 TEL 03-6279-2032
 LINE ID 62792032
 新宿区西新宿7-12-3小島ビル3F

みずべや
 歌舞伎のお部屋
 TEL 03-6205-5732
 LINE ID 62792032
 新宿区歌舞伎町1-8-3 良川ビル2F(あずま通り)

アルテシモ フェリオ

409号室 1月上旬入居可能予定!



外観イメージ

25.11㎡

ペット可! 2人入居可!



| | | | |
|--------|--|--------------|---------------|
| 賃料 | 85,000円 | | |
| 管理費 | 10,000円 | 敷金 | 0ヶ月 |
| 保証金 | なし | 礼金 | 1ヶ月 |
| 償却 | なし | 更新料 | 新賃料の1ヶ月分 |
| 所在地 | 〒176-0012 東京都練馬区豊玉北1-25-8 | | |
| 構造 | RC 地上7階建 | 総戸数 | 60戸(管理人室1戸含む) |
| 種別 | マンション | 間取り | 1K |
| 完成年月 | 2016年11月 | 専有面積 | 25.11㎡ |
| 電気 | 東京電力 | ガス | 有(都市ガス) |
| 飲料水 | 有(公営水道) | 下水道 | 有(公共下水) |
| 台所 | システムキッチン | 給湯 | ● |
| コンロ | 付(ガス2口) | 追焚システム | |
| トイレ | 温水洗浄便座 | 浴室乾燥機 | ● |
| 浴室 | 有(バス・トイレ別) | オートロック | ● |
| 洗面台 | 有 | エレベーター | ● |
| 洗濯置場 | 室内 | BSアンテナ(別途契約) | ● |
| エアコン | 冷暖房1基 | 地上デジタル | ● |
| インターホン | モニター付オートロック | 有線放送 | |
| ネット環境 | 光ファイバー | バルコニー | ● |
| 備考 | <p>○保証会社加入条件あり ≪エポス≫初回保証料40%(1年毎更新保証料なし、月額保証料800円(税込)) ≪日本セーフティー≫初回保証料50%(1年毎更新保証料10,000円) ○退去時クリーニング代:50,000円(税別) ※退去時請求 ○24時間緊急駆けつけ対応:20,000円(税別) ○鍵交換代:20,000円(税別) ○家財保険:15,000円/2年 ○事務手数料:10,000円(税別) ○更新料:新賃料の1ヶ月分 ○解約予告:2ヶ月前 ○インターネット使用料無料</p> | | |
| ペット飼育時 | 小型犬 敷金+1ヶ月 猫 敷金+2ヶ月 | | |

都営大江戸線「新江古田駅」徒歩4分
 西武池袋線「江古田駅」徒歩10分
 西武池袋線「桜台駅」徒歩13分



みずべや
水商売のお部屋

TEL 03-6279-2032
LINE ID 62792032
新宿区西新宿7-12-3小島ビル3F

みずべや
歌謡伎のお部屋

TEL 03-6205-5732
LINE ID 62792032
新宿区歌舞伎町1-8-3 良川ビル2F(あずま通り)

貸マンション

大山駅

ZOOM板橋大山(ズームイタバシオオヤマ) 409

間取り
1DK

専有面積
33.01㎡

築年月
2018年02月



チェックポイント！

バイク置場有、駐輪場有 主要採光面：北向き二人入居可、2面採光、デザイナーズ、外観タイル張り、常時ゴミ出し可能分譲タイプ24時間換気システム、外壁コンクリート、B・T別オートバス、シャワー、追焚機能、浴室乾燥機、トイレ、温水洗浄便座、洗面台ガスコンロ可、2口コンロ、システムキッチン、クローゼット、シューズボックス、照明器具、人感センサー付照明、室内洗濯機置場、給湯都市ガス、フローリング、エアコン、CATV、MMコンセント、インターネット対応、インターネット使用料無料、ダブルロックドア、オートロック、モニター付オートロック、ディンプルキー、防犯カメラ、バルコニーエレベーター、宅配BOX、クリーニングサービス



この図面は物件情報の一部を抜粋して掲載しております。(現況優先)
付帯条件や別途料金等が発生する場合がありますのでご確認ください。

at home

infosheet 物件番号 10436766030

| | |
|-------|----------------------------------|
| 物件種目 | 貸マンション |
| 最寄駅 | 大山 |
| 間取タイプ | 1DK |
| 賃貸条件 | 賃料 102,000円 礼金1ヶ月 敷金1ヶ月 保証金なし |

| | | | |
|-------|--|---------------------------|-------------|
| 物件所在地 | 東京都板橋区熊野町 36番8 | | |
| 交通 | 東武東上線 大山 徒歩8分 | | |
| 建物 | 建物名 | ZOOM板橋大山(ズームイタバシオオヤマ) 409 | |
| | 構造・規模 | RC 8階建/4階部分 | |
| | 使用部分積 | 33.01㎡ | |
| 間取内訳 | 洋室6畳/DK6.4畳 | | |
| 築年月 | 2018年02月 | 契約期間 | 2年 |
| 管理費等 | 10,000円/月 共益費なし 雑費なし | | |
| 駐車場 | | | |
| 現況 | 居住中 | 入居日 | 2021年1月下旬予定 |
| 設備 | B・T別、オートバス、シャワー、追焚機能、浴室乾燥機、トイレ、温水洗浄便座、洗面台、ガスコンロ可、2口コンロ、システムキッチン、クローゼット、シューズボックス、照明器具、人感センサー付照明、室内洗濯機置場、給湯、都市ガス、フローリング、エアコン、CATV、MMコンセント、インターネット... | | |
| 保険等 | 不要 | | |
| 備考 | 鍵交換費用(税込)：22,000円 家財保険+付帯サービス(税込)：1,575円/月 更新料：新賃料1ヶ月 賃貸保証：加入要 初回保証料：合計賃料×50%(法人50%)、月額保証料=合計賃料×1% | | |



TEL 03-6279-2032
LINE ID 62792032
水商売のお部屋

TEL 03-6279-2032
LINE ID 62792032
新宿区西新宿7-12-3小島ビル3F



TEL 03-6205-5732
LINE ID 62792032
歌舞伎のお部屋

TEL 03-6205-5732
LINE ID 62792032
新宿区歌舞伎町1-8-3 良川ビル2F(あずま通り)



PREMIUM CUBE 駒込 603

| | | |
|-----|----------|---------|
| 間取り | 賃料 | 管理費等 |
| 1K | 103,000円 | 20,000円 |

敷金礼金ゼロ!! [Wi-Fi無料※シーファイブ] ペット2匹飼育可 新築高級分譲デザイナーズ 山手線駒込駅徒歩3分の好立地 洗面所完全独立タイプ 追い炊き機能付きバスルーム 充実の水回り 人気のホワイト

敷金礼金ゼロ!! [Wi-Fi無料※シーファイブ] ペット2匹飼育可 新築高級分譲デザイナーズ 山手線駒込駅徒歩3分の好立地 洗面所完全独立タイプ 追い炊き機能付きバスルーム 充実の水回り 人気のホワイトフローリング

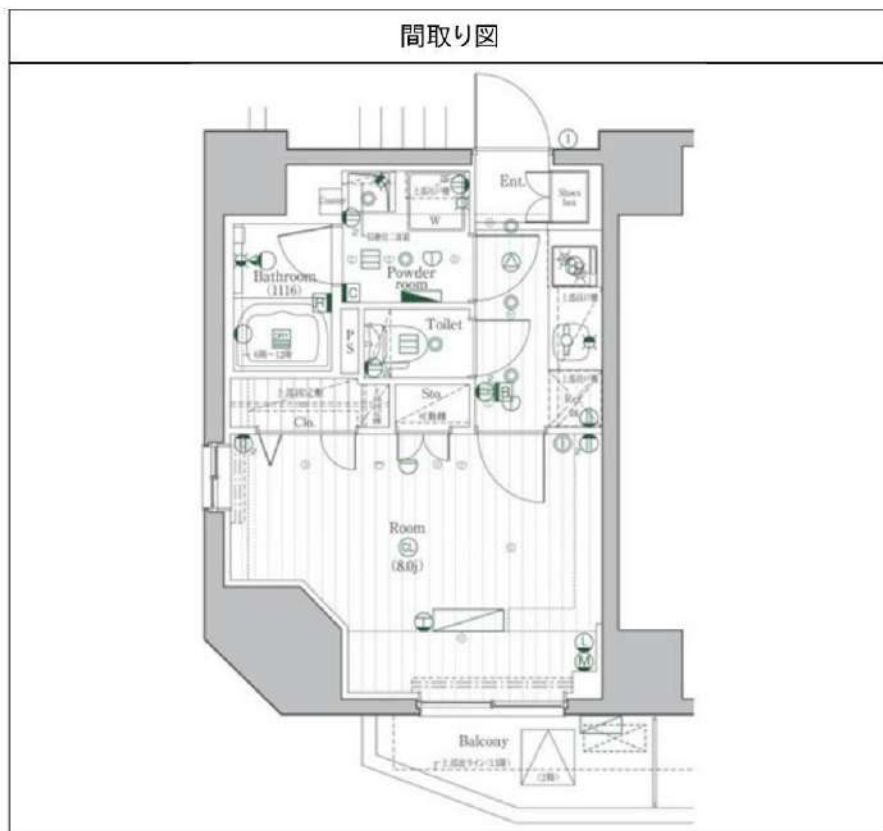

| | | | |
|--------|---|--------|-------------|
| 敷金/保証金 | 0円 | 礼金/権利金 | 0円 |
| 敷引/償却金 | 0円 | 更新料 | 1.5ヶ月 (新賃料) |
| その他費用 | | | |
| 物件種別 | マンション | | |
| 物件所在地 | 東京都豊島区駒込1丁目23-7 | | |
| 交通 | 山手線 駒込駅 徒歩3分 東京メトロ南北線 駒込駅 徒歩5分 京浜東北線 田端駅 徒歩15分 | | |
| 間取り詳細 | | | |
| 構造 | 鉄筋コンクリート 4階 / 11階建 | | |
| 面積 | 26.20㎡ | 向き | 北 |
| 築年月 | 2020年11月 | 契約期間 | 普通借家契約 2年 |
| 駐車場 | | 入居時期 | 2020年12月1日 |
| 設備 | 浴室乾燥, ガス給湯, バストイレ別, CS, 押入, 2ロコンロ, ガスキッチン, 温水洗浄便座, エアコン, 室内洗濯機置場, シャワー, BS, 人感照明センサー, モニタ付オートロック, システムキッチン, ネット使用料不要, クローゼット, フローリング, トイレ有, ガスコンロ, ガスコンロ設置済, バス有, 追い炊き風呂, 脱衣所, シューズボックス, TVインターホン, デザイナーズ, エレベーター, 外壁タイル張り, 宅配BOX, 閑静な住宅街 | | |
| 入居諸条件 | ペット可, 事務所不可, 二人入居可 | | |
| 損害保険 | 要 23,000円 (2年) | | |
| 保証会社 | 可 保証会社必須総賃料~50% | | |
| 備考 | ■入居中サポート21450円 ■抗菌代16500円 ■事務手数料11000円 ■火災保険23000円 ■保証会社必須~50% ■鍵代22000円 ■短期解約違約金有 ■ペット飼育可能(敷金1ヶ月追加・償却) | | |

※図面と異なる場合は現況を優先となります。

物件番号: 1967603



みずべや
水商売のお部屋

TEL 03-6279-2032
LINE ID 62792032
新宿区西新宿7-12-3小島ビル3F



みずべや
歌舞伎のお部屋

TEL 03-6205-5732
LINE ID 62792032
新宿区歌舞伎町1-8-3 良川ビル2F(あずま通り)



アンバサダーパレス練馬桜台204

専有面積37.98㎡

桜台駅 徒歩4分

練馬駅 徒歩8分

広々ルーフバルコニーと大型収納が魅力のお部屋です!!

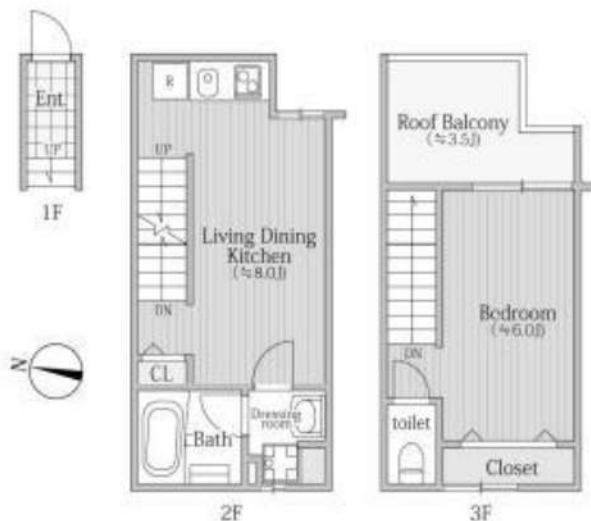

LDK



LDK



LDK



<魅力的な立地>

- ・西武池袋線桜台駅徒歩4分
- ・西武池袋線、有楽町線、大江戸線練馬駅徒歩8分
- ・天然温泉久松湯(露天風呂有)まで徒歩3分
- ・桜台駅前に、西友、コープ、2つのスーパー有
- ・徒歩5分圏内に複数のコンビニ有
- ・桜台駅バス停から、高60(関東バス)にて、野方駅、JR高円寺駅まで快速アクセス

<充実の設備>

- ・広々ルーフバルコニー有
- ・高速インターネット利用料無料
- ・オートロック有
- ・防犯カメラ設置
- ・宅配ボックス有 (Amazonの受取に便利です!)
- ・浴室乾燥機有
- ・独立洗面化粧台有
- ・ウォシュレット給付トイレ有
- ・モニター付インターホン有
- ・エアコン各部屋有
- ・全室フローリング仕様

賃料 108,000円

共益費 10,000円

敷金 1ヶ月 / 礼金 1ヶ月

住所 練馬区桜台4-26-13

築年 平成30年2月完成

構造 木造3階建 全19戸

その他 保証会社要・火災保険加入要
短期解約違約金有・敷金償却

TEAM AMBASSADOR PALACE からのメッセージ

アンバサダーパレス練馬桜台は、住む方に幸せになって頂きたいという思いを込めて職人が丁寧に作った建物です。アンバサダーパレス練馬桜台にお住まいになる方それぞれの人生の大切な時間が、より素晴らしい時間となることを、オーナー、管理会社共々願っており、全力でサポートさせて頂きます。アンバサダーパレスの最大のポイントはその立地です。桜台駅徒歩4分、練馬駅徒歩8分という距離が利便性と静かな住環境を両立させます。また、天然温泉久松湯(露天風呂有)が徒歩3分の場所にあり、心身の日常の癒れを齎すには、これ以上ない立地です。



*※写真・写実と現況が異なる場合は、現況を優先します。

BEDROOM



BEDROOM



BEDROOM 大型収納



浴室 (乾燥機付)



広々ルーフバルコニー



新宿本店
みずべや
水商売のお部屋

TEL 03-6279-2032
LINE ID 62792032
新宿区西新宿7-12-3小島ビル3F



歌舞伎町
みずべや
歌舞伎のお部屋

TEL 03-6205-5732
LINE ID 62792032
新宿区歌舞伎町1-8-3 良川ビル2F(あずま通り)





AXAS池袋レジデンス



ART GROUP APARTMENT

1K

【専有面積】 25.51㎡

洋室(7.80畳), K(1.50畳)

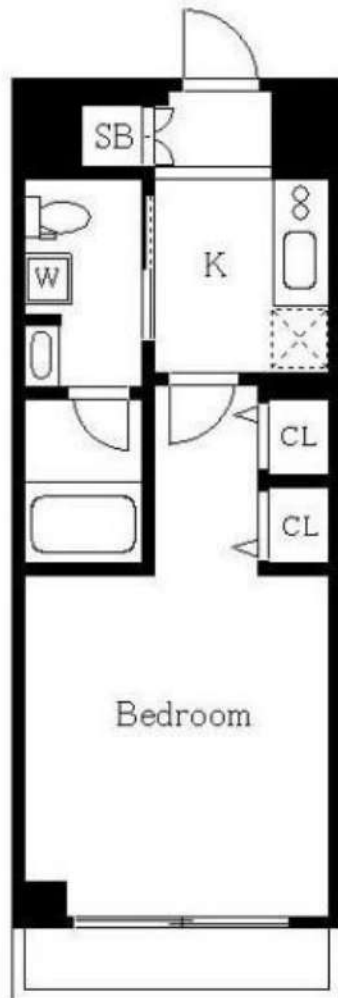

【物件概要】

所在地：東京都豊島区池袋1丁目 16-26
 交通：山手線「池袋」駅 徒歩 10分
 東武東上線「北池袋」駅 徒歩 9分
 埼京線「板橋」駅 徒歩 20分
 構造：鉄筋コンクリート造
 規模：地上階数 11階
 施工：2016年12月
 所在階：8階

【賃貸条件】

賃料：109,000円
 管理費：9,000円
 敷金：1ヶ月（償却）
 礼金：1ヶ月
 更新料：1.25ヶ月
 解約：2ヶ月前予告
 入居日：予定 2021年03月中旬
 契約期間：普通借家契約 2年

設備：外壁タイル張り、メールボックス、24時間ゴミ出し可、エレベーター、宅配BOX、敷地内ゴミ置き場、分譲タイプ、システムキッチン、2口コンロ、脱衣所、浴室乾燥、温水洗浄便座、洗面所独立、バス有、トイレ有、洗面台、エアコン、BS、CS、ネット使用料不要、TVインターホン、インターホン、ADSL、2F以上、オートロック、ダブルロック、ダブルディンプルキー、セキュリティ有り、モニター付オートロック、給湯、ガス給湯、24時間換気システム、フローリング、室内洗濯機置場、クローゼット、シューズボックス、収納有、暖房便座

備考：保証会社必須：賃料/管理費50%
 短期解約違約金有 2ヶ月前予告
 [一時金]
 鍵交換代:27500円
 書類作成代:5500円
 24時間サポート代:16500円
 火災保険 24ヶ月 18,000円

**【貴重なペット可物件！】池袋駅徒歩10分圏内♪
 バイク置き場有★お気軽にお問い合わせください。**

図面と現況が異なる場合は現況を優先させていただきます。

弊社管理物件は、敷金は全て償却になります。予めご了承下さい。



新宿本店
みずいべや
 水商売のお部屋

TEL 03-6279-2032
 LINE ID 62792032
 新宿区西新宿7-12-3小島ビル3F



歌舞伎町
みずいべや
 歌舞伎のお部屋

TEL 03-6205-5732
 LINE ID 62792032
 新宿区歌舞伎町1-8-3 良川ビル2F(あずま通り)

