

ラフィスタ東京イースト 307

間取り	賃料	管理費等
1K	80,000円	15,000円

敷金/保証金	0円	礼金/権利金	0円
敷引/償却金	0円	更新料	1.5ヶ月(新賃料)
その他費用			
物件種別	マンション		
物件所在地	東京都江東区塩浜2丁目11-21		
交通	東京メトロ東西線 木場駅 徒歩10分 東京メトロ東西線 東陽町駅 徒歩15分 京葉線 潮見駅 徒歩19分		
間取り詳細			
構造	鉄筋コンクリート 3階 / 9階建		
面積	26.08㎡	向き	東
築年月	2013年7月	契約期間	普通借家契約 2年
駐車場		入居時期	2018年12月13日
設備	BS, CS, TVインターホン, エアコン, システムキッチン, ガスコンロ, ガスコンロ設置済, 2口コンロ, ガスキッチン, ガス給湯, フローリング, 室内洗濯機置場, クローゼット, シューズボックス, 押入, バス・トイレ別, 浴室乾燥, ユニットバス, バス有, トイレ有, シャワー, モニタ付オートロック, デザイナーズ, 外壁タイル張り, エレベーター, 宅配BOX		
入居諸条件	ペット可, 事務所不可, 二人入居可		
損害保険	要 23,000円 (2年)		
保証会社	可 総賃料の~50%		
備考	■入居中サポート21060円 ■抗菌代16200円 ■事務手数料10800円 ■鍵交換代 ■保証会社必須~50% ■火災保険23000円 ■短期解約違約金有 ■ペット(+敷1・償)★100		

ペット可 築浅高級分譲賃貸マンション

ペット可 築浅高級分譲賃貸マンション

外観

その他

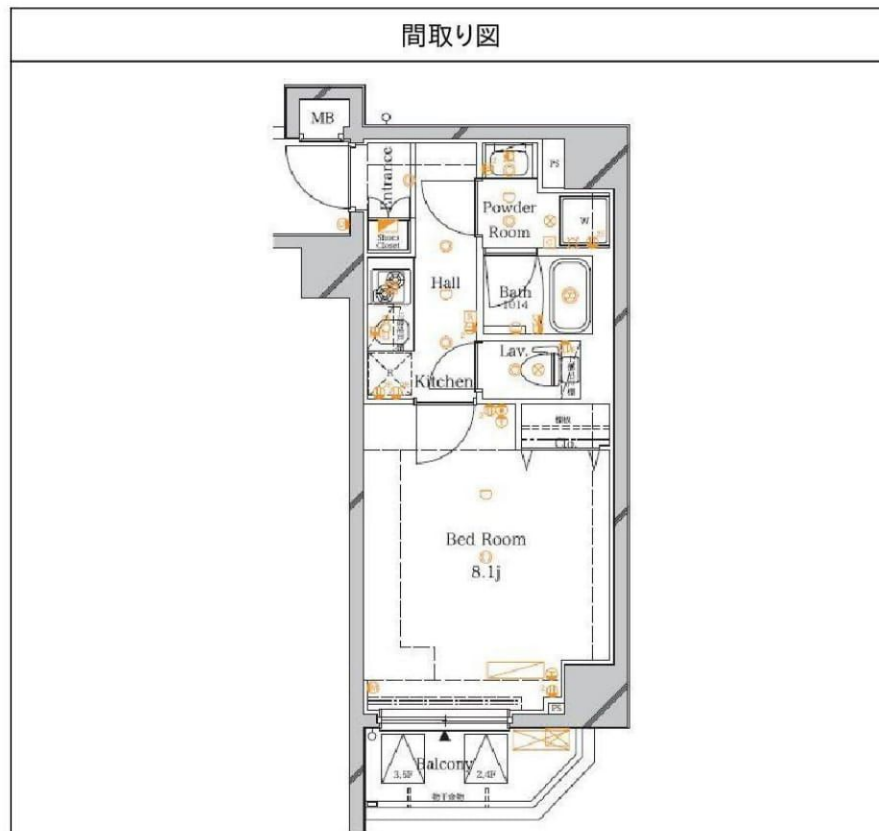

※図面と異なる場合は現況を優先となります。

物件番号: 909307



みずべや
水商売のお部屋

TEL 03-6279-2032
LINE ID 62792032
新宿区西新宿7-12-3小島ビル3F



みずべや
歌舞伎のお部屋

TEL 03-6205-5732
LINE ID 62792032
新宿区歌舞伎町1-8-3 良川ビル2F(あずま通り)



フォルトウナ月島 501

間取り	賃料	管理費等
1K	84,500円	14,000円

ペット可 高級分譲賃貸マンション

ペット可 高級分譲賃貸マンション

外観	
その他	

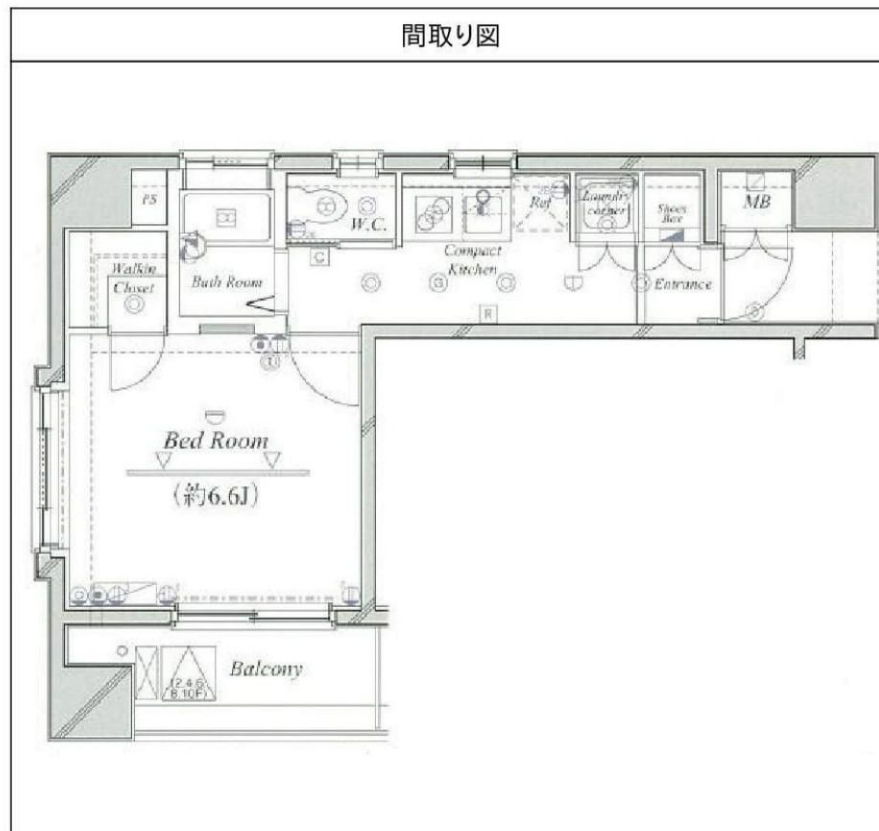

敷金/保証金	84,500円	礼金/権利金	84,500円
敷引/償却金	84,500円	更新料	1.5ヶ月 (新賃料)
その他費用			
物件種別	マンション		
物件所在地	東京都中央区月島3丁目13-6		
交通	都営大江戸線 月島駅 徒歩2分 都営大江戸線 勝どき駅 徒歩5分 東京メトロ有楽町線 月島駅 徒歩5分		
間取り詳細			
構造	鉄骨鉄筋コンクリート 5階 / 11階建		
面積	25.07㎡	向き	南西
築年月	2005年7月	契約期間	普通借家契約 2年
駐車場		入居時期	2018年12月5日
設備	オートロック, BS, CS, インターホン, エアコン, システムキッチン, ガスコンロ, ガスコンロ設置済, 2口コンロ, ガスキッチン, ガス給湯, フローリング, 室内洗濯機置場, クローゼット, ウォークインクローゼット, シューズボックス, 押入, バス・トイレ別, 浴室乾燥, ユニットバス, バス有, トイレ有, シャワー, デザイナーズ, 外壁タイル張り, エレベーター, 宅配BOX		
入居諸条件	ペット可, 事務所不可, 二人入居可		
損害保険	要 22,000円 (2年)		
保証会社	可 総賃料の~50%		
備考	<ul style="list-style-type: none"> ■入居中サポート21060円 ■抗菌代16200円 ■事務手数料10800円 ■鍵交換代 ■保証会社必須30000円~ ■火災保険22000円 ■短期解約違約金有 ■AZP89500円(★50) ■ペット(+敷1・償) 		

※図面と異なる場合は現況を優先となります。

物件番号: 1198501



みずべや
水商売のお部屋

TEL 03-6279-2032
LINE ID 62792032
新宿区西新宿7-12-3小島ビル3F



みずべや
歌舞伎のお部屋

TEL 03-6205-5732
LINE ID 62792032
新宿区歌舞伎町1-8-3 良川ビル2F(あずま通り)



アクサス門前仲町レジデンス

号室	賃料
409	91,000円

☆2口ガスシステムキッチン ☆2面採光

★宅配ボックス ★防犯カメラ



洋室約8帖

- ◇ウォシュレット
- ◇浴室乾燥機
- ◇独立洗面台
- ◇クローゼット
- ◇バス/トイレ別
- ◆モニター付きオートロック
- ◆24時間セキュリティシステム
- ◆防犯カメラ
- ◆二重床
- ◆光ファイバー(要確認)
- ◆駐輪場(空要確認)
- ◇2口ガスシステムキッチン
- ◇フローリング
- ◇室内洗濯機置場
- ◇モニター付インターホン
- ◇エアコン
- ◆宅配ボックス
- ◆BS・CS(要確認)
- ◆敷地内ゴミ置き場

◎角部屋◎モニター付きオートロック◎

◎当物件の最新空室状況をFAXします050-5305-5369(24時間対応)◎

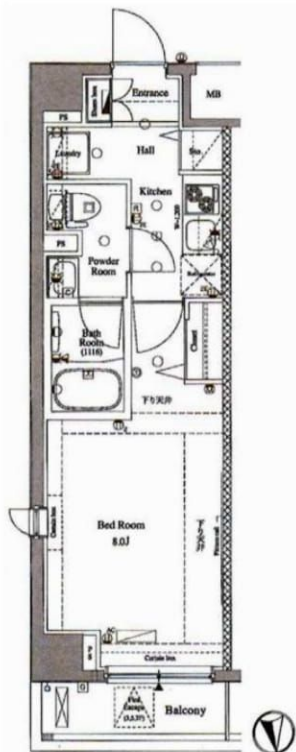

図面が現状と異なる場合は現状優先とします。
※更新料:新賃料の1ヶ月分

管理費	10,000円		
敷金	1ヶ月	礼金	0ヶ月
保証金	0ヶ月	敷引/償却	1ヶ月 契約時
所在地	東京都江東区 冬木11-14		
交通	東京メトロ東西線 門前仲町 徒歩6分 東京メトロ半蔵門線 清澄白河 徒歩15分 都営大江戸線 門前仲町 徒歩6分		
構造	鉄筋コンクリート(RC造) 7階建		
専有面積	26.07㎡	開口部方位	北
総戸数	55戸	間取り	1K
施工	2013/11	契約期間	2年
入居日	11月下旬		
設備等	都市ガス、公共下水、オートロック、宅配BOX、TVドアホン、B・T別、浴室乾燥機、洗濯機置き場室内、2階以上の物件、2人入居可、ガスコンロ、システムキッチン、コンロ2口、フローリング、バルコニー、エレベーター、CSアンテナ、BSアンテナ、エアコン、外国人相談、角部屋、防犯カメラ、温水洗浄便座、ルームシェア相談、光ファイバー、独立洗面台、敷地内ごみ置き場、モニター付オートロック、セキュリティシステム、収納、下駄箱、入居条件水商売相談		
備考	・敷金契約時1ヵ月分償却(原状回復費含む) ①火災保険料20,000円(2年間) ②鍵交換代25,000円(税別) ③事務手数料5,000円(税別) ※法人契約の場合は個人負担(①②③) ・保証人不要システム利用可能 ・(リクルートフォレントインシュア 初回賃料総額の50%~) ・リクルート利用時のみ家賃収納代行手数料、月額300円(税別) ※解約予告1ヶ月前 ペット飼育不可・生活保護不可		

物件コード 11549_409



みずべや
水商売のお部屋

TEL 03-6279-2032
LINE ID 62792032
新宿区西新宿7-12-3小島ビル3F



みずべや
歌舞伎のお部屋

TEL 03-6205-5732
LINE ID 62792032
新宿区歌舞伎町1-8-3良川ビル2F(あずま通り)



(仮称)日本橋イーストレジデンス 802

間取り	賃料	管理費等
1R	98,000円	12,000円

敷金/保証金	98,000円	礼金/権利金	98,000円
敷引/償却金	98,000円	更新料	1.5ヶ月(新賃料)

その他費用			
-------	--	--	--

物件種別	マンション		
------	-------	--	--

物件所在地	東京都中央区日本橋箱崎町7番10		
-------	------------------	--	--

交通	東京メトロ半蔵門線 水天宮前駅 徒歩5分 東京メトロ日比谷線 茅場町駅 徒歩6分 京葉線 八丁堀駅 徒歩13分		
----	---	--	--

間取り詳細			
-------	--	--	--

構造	鉄筋コンクリート 8階 / 10階建		
----	--------------------	--	--

面積	25.44㎡	向き	南東
----	--------	----	----

築年月	2015年3月	契約期間	普通借家契約 2年
-----	---------	------	-----------

駐車場		入居時期	2018年11月12日
-----	--	------	-------------

設備	BS, CS, TVインターホン, エアコン, システムキッチン, ガスコンロ, ガスコンロ設置済, 2口コンロ, ガスキッチン, ガス給湯, フローリング, 室内洗濯機置場, クローゼット, シューズボックス, 押入, バス・トイレ別, 浴室乾燥, ユニットバス, バス有, トイレ有, シャワー, モニタ付オートロック, デザイナーズ, 外壁タイル張り, エレベーター, 宅配BOX		
----	---	--	--

入居諸条件	ペット可, 事務所不可, 二人入居可		
-------	--------------------	--	--

損害保険	要 22,000円(2年)		
------	---------------	--	--

保証会社	可 総賃料の~50%		
------	------------	--	--

備考	■入居中サポート21060円 ■抗菌代16200円 ■事務手数料10800円 ■鍵交換代 ■保証会社必須30000円~ ■火災保険22000円 ■短期解約違約金有 ■AZP103000円(★50) ■ペット(+敷1・償)		
----	---	--	--

ペット可 築浅高級分譲賃貸マンション

ペット可 築浅高級分譲賃貸マンション

外観



その他



間取り図

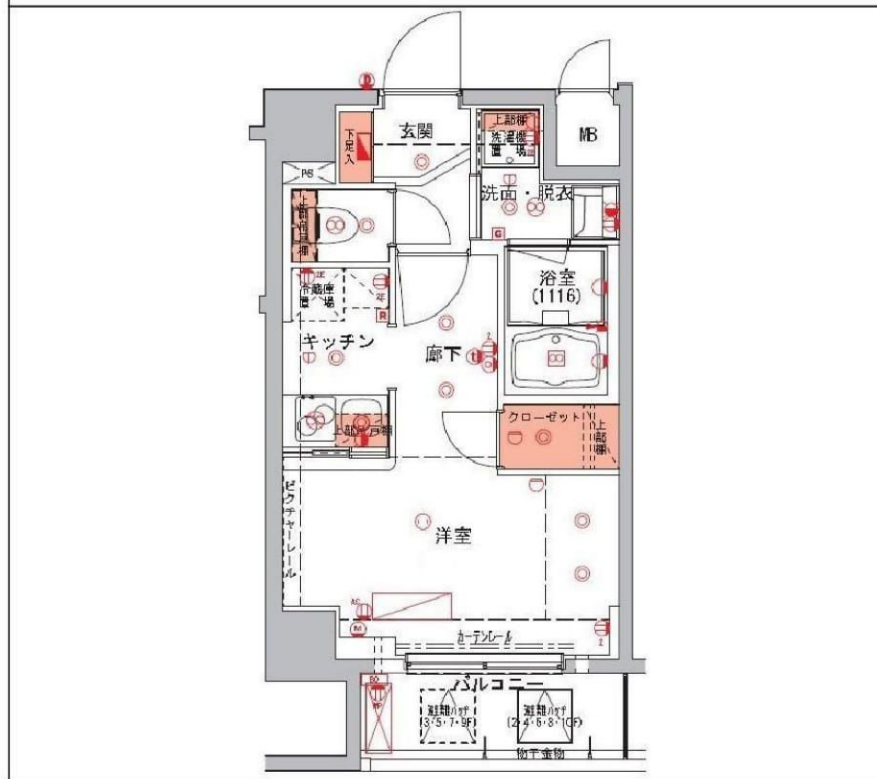

※図面と異なる場合は現況を優先となります。

物件番号: 1080802



みずベイ
水商売のお部屋

TEL 03-6279-2032
LINE ID 62792032
新宿区西新宿7-12-3小島ビル3F



みずベイ
歌舞伎のお部屋

TEL 03-6205-5732
LINE ID 62792032
新宿区歌舞伎町1-8-3 良川ビル2F(あずま通り)

