

交通

西武池袋線

椎名町

駅 徒歩 2 分

物件名称	ヴァレッシア椎名町駅前シティ		面積	20.40㎡
賃貸条件	賃料	71,000 円	管理費・共益費	9,000 円
	敷金	0 ヶ月	礼金	0 ヶ月

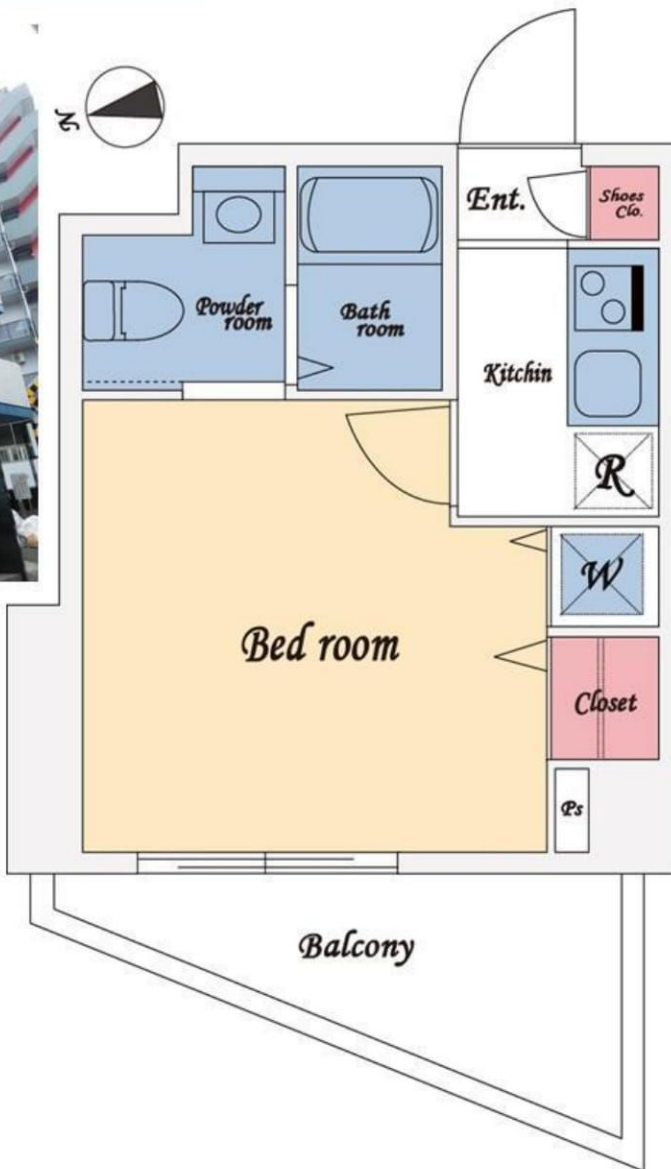
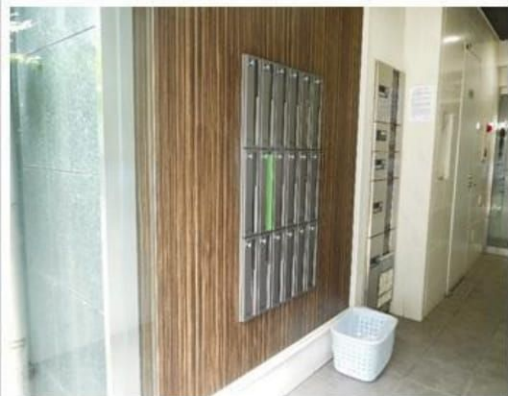

物件概要

所在地	東京都豊島区西池袋4-39-7		
構造	鉄筋コンクリート造9階建		
所在階	6階(602号室)		
間取り	1K	バルコニー	5.14㎡
築年月日	平成20年1月		
総戸数	17戸		
現況	入居中		
入居日	11月下旬		
契約期間	2年間		
火災保険	15,000円/2年(指定/三井住友海上)		
保証会社	ROOM ID 等(初回保証料50%)/加入必須		
更新料	新賃料の1ヶ月 + 事務手数料5,000円(税別)		
24Hサポート	800円(税別)/月額		
口座振替手数料	400円(税別)/月額 ※保証会社による		
契約事務手数料	5,000円(税別)/契約時		
鍵交換	20,000円(税別) ※任意希望制		
その他条件	1年以内短期解約違約金/賃料総額1ヶ月 解約予告/2ヶ月前		
解約時	ハウスクリーニング費用35,000円(税別)		

設 備

- | | | |
|---|--|---|
| <input checked="" type="checkbox"/> 外壁タイル貼り | <input type="checkbox"/> 駐輪場 | <input type="checkbox"/> バイク置場 |
| <input checked="" type="checkbox"/> エレベーター | <input checked="" type="checkbox"/> オートロック | <input checked="" type="checkbox"/> エアコン |
| <input type="checkbox"/> IHコンロ | <input checked="" type="checkbox"/> ガスコンロ | <input checked="" type="checkbox"/> 洗濯機置場 |
| <input checked="" type="checkbox"/> 宅配ボックス | <input type="checkbox"/> 温水洗浄便座 | <input type="checkbox"/> 浴室乾燥機 |
| <input type="checkbox"/> 追い炊き機能 | <input checked="" type="checkbox"/> CATV | <input checked="" type="checkbox"/> BS |
| <input checked="" type="checkbox"/> CS | <input type="checkbox"/> ゴミ置場 | <input checked="" type="checkbox"/> TV付インターホン |

備 考

- 連帯保証人不要(原則)

※図面と現況が異なる場合は、現況優先いたします※

おすすめポイント

- 西部池袋線「椎名町」駅徒歩2分!
- TVモニター付きオートロック!
- 宅配BOX有り!
- 分譲賃貸マンション

TEL 03-6279-2032
LINE ID 62792032
水商売のお部屋
新宿区西新宿7-12-3小島ビル3F

TEL 03-6205-5732
LINE ID 62792032
歌舞伎のお部屋
新宿区歌舞伎町1-8-3 良川ビル2F(あずま通り)

分譲賃貸マンション

THEパームス東武練馬

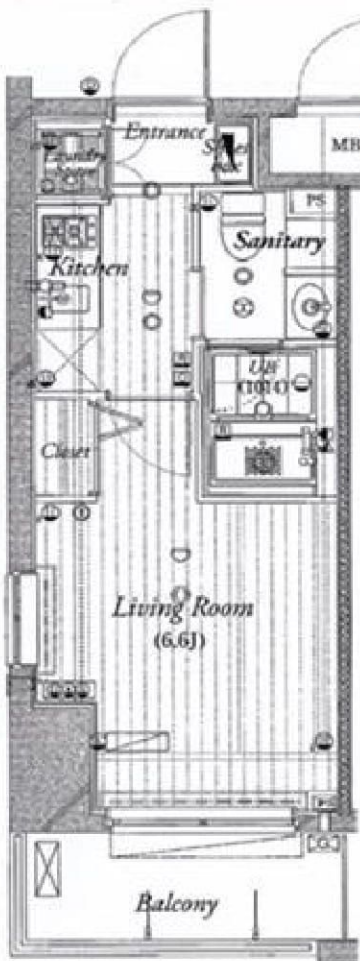

ペット飼育可
(敷金1ヶ月追加預託)



充実な設備♪

- ◆システムキッチン
- ◆二口ガスコンロ
- ◆バス・トイレ別
- ◆洗面台
- ◆浴室換気乾燥機
- ◆ウォシュレット
- ◆フローリング
- ◆エアコン
- ◆24時間ゴミ出し可
- ◆室内洗濯機置場
- ◆クローゼット
- ◆シューズクローゼット
- ◆モタ付インターホン
- ◆24時間換気システム
- ◆間接照明
- ◆バルコニー
- ◆都市ガス
- ◆公共下水
- ◆オートロック
- ◆防犯カメラ
- ◆エレベーター
- ◆宅配ボックス
- ◆駐輪場
- ◆バイク置場有
- ◆デザイナーズ
- ◆分譲賃貸
- ◆保証人不要

名称	分譲賃貸マンション	
所在地	東武練馬	
間取	1K	
賃貸条件	75,000 円	
	共益費	6,500 円
	敷金0ヶ月 礼金0ヶ月 保証金1ヶ月	

物件所在地	東京都練馬区北町5-10-15		
	1108号室		
交通	東武鉄道東上線「東武練馬」駅 徒歩8分		
	東京外口有楽町線「地下鉄赤塚」駅 徒歩9分		
建物名	THEパームス東武練馬		
構造・規模	鉄筋コンクリート造地上11階建て		
使用床面積	21.24㎡		
竣工日	2009/8	契約期間	2年間(更新可)
現状	入居中	入居日	12月下旬
備考	<初期費用> ◇保証金1ヶ月(契約時全額償却) ◇保証会社必須(※実費控除50~100%) ◇事務手数料2,000円(税込) ◇次月-日割り実賃 ◇雑費換算用22,630円(税込) ◇ホームマイスター24 2年間(16,200円(税込)) ◇火災保険 2年間 20,000円(税込) <必要書類> ◆写真身分証明書 ◆カラー証明写真 ◆住民票		

※図面と現状が異なる場合は現状優先とします。



みずべや
水商売のお部屋

TEL 03-6279-2032
LINE ID 62792032
新宿区西新宿7-12-3小島ビル3F



みずべや
歌舞伎のお部屋

TEL 03-6205-5732
LINE ID 62792032
新宿区歌舞伎町1-8-3 良川ビル2F(あずま通り)

プレール・ドゥーク中板橋

住み替え応援システムRa+Room
家賃でポイントがたまる！

安心管理システム 24時間管理
室

「家具家電レンタル」
入居者限定特典有！

平成29年築・洋室約8.7畳！BBM-NET月額基本使用料無料

①★PET'S ALL RIGHT★無料にて利用可。ペットの体調を24時間サポート

②歴史ある中板橋商店街やお祭りなど賑わいのある街！



※図面と現況が異なる場合には現況を優先とします。

ACCESS

東武東上線 中板橋駅 徒歩9分

東武東上線 大山 徒歩15分

東京メトロ副都心線 小竹向原 徒歩24分

1102号室

賃料 81,000円

管理費 8,000円

敷金 0ヶ月 礼金 1ヶ月

OUTLINE

間取り 1K タイプ 専有面積 25.52㎡

入居日 2018年10月中旬 内見 不可

「木下の賃貸」友の会費 1600 円(別途税)/月額

所在地 東京都板橋区大谷口北町10-6

構造 RC造 規模 12階建11階

竣工日 2017年11月 総戸数 68戸

駐車場施設 有 空き 要確認

駐輪場施設 有 空き 要確認

駐車場敷金 なし 駐車場賃料 20,000円

ペット飼育 相談 ペット飼育の場合の敷金 敷金2ヶ月追加

ガス 都市ガス 方位 北東

管理費等会社 株式会社キノシタコミュニティ

LEASE CONDITION

契約期間 2年 更新料 新賃料 1.25 ヶ月

解約予告 1ヶ月前に文書で当社宛に通知

鍵交換費 27,000円 (税込)

EQUIPMENT

オートロック	洗濯機置場	バルコニー
エレベーター	浴室乾燥機	CATV
TVモニター付きインターホン	洗濯機能付段差便座	BSアンテナ
宅配ボックス	追い焚き	CSアンテナ
ガスコンロ	居室床材フローリング	カーシェアリング
IHクッキングヒーター	エアコン	家具家電レンタル
独立洗面台	浄化槽	

※保証会社利用必須です。キノシタ・マネージメント(保証人有プラン・不要プラン)をご利用の場合、初回委託料(保証人有の場合・総家賃の50%)(保証人不要の場合・総家賃の100%)と月額500円(別途税)の利用手数料、また2年毎に20,000円の継続保証委託料が必要です。
※CATV、BS-110°、インターネット、カーシェアリング等には別途契約、費用がかかります。
※BBM-NET完備。月額基本使用料は無料ですが、オプションサービスには別途費用がかかります。
※退去時に最低限必要な金額はルームクリーニング代33,000円(別途税)～(お部屋の広さにより異なります)、エアコン洗浄代8,000円(別途税)～です。※駐車場のみをご契約の場合は敷金1ヶ月をお預かり致します。※消費税等の税率が変動した場合は、それに応じて消費税等相当額も変動致します。
※入居者補償制度あり(借家人賠償特約付き火災保険の保険料相当額として月額940円をご負担いただきます)※契約時消遣代として15,000円(別途税)を預けております。

備考



新宿本店
みずいべや
水商売のお部屋

TEL 03-6279-2032
LINE ID 62792032
新宿区西新宿7-12-3小島ビル3F



歌舞伎のお部屋
みずいべや

TEL 03-6205-5732
LINE ID 62792032
新宿区歌舞伎町1-8-3 良川ビル2F(あずま通り)



賃貸マンション

エル・ヴィエント・アース池袋

1K

9.15万円 (管理費込)



=アクセス=

東武東上線「北池袋」徒歩9分
山手線「池袋」徒歩15分

=周辺施設=

- ◇ドン・キホーテ 徒歩5分
- ◇郵便局 徒歩4分
- ◇コンビニ 徒歩4分
- ◇ドラッグストア 徒歩6分

=建物設備=

- ◇オートロック ◇宅配ボックス ◇エレベーター
- ◇角部屋 ◇2面バルコニー ◇カウンターキッチン
- ◇室内洗濯機置き場 ◇独立洗面台 ◇収納

住所	東京都豊島区池袋本町2-2-23		
賃料	8.2万円	管理費	9.5千円
敷金	1か月	礼金	1か月
交通	東武東上線「北池袋」徒歩9分 山手線「池袋」徒歩15分		
構造・階数	鉄筋コンクリート造7階建て		
専有面積	23.67㎡	築年月	2007年12月
所在階	4階	駐車場	有(空要確認)
現況	賃貸中	入居日	11月中旬以降相談
保険名称	総合家財保険		
保険金額	17,000円	期間	2年
設備	都市ガス/上水道/下水道/エアコン/給湯/シャワー/ガスコンロ/独立洗面台/室内洗濯機置き場/カウンターキッチン/シューズボックス/エレベーター/2面バルコニー/宅配ボックス/インターホン/駐輪場・バイク置き場(空要確認)/		
条件	鍵交換必須18,000(税別)/家財保険料17,000円/保証会社利用必須/24時間安心サポート10,000円(税別)利用必須/早期解約違約金有(1年未満の解約で違約金賃料の1ヶ月分)/		
備考	保証会社料は1年毎(※契約プランによる)、安心サポート・家財保険料は2年毎の更新が必要です。図面と現況が異なる場合は現況を優先します。		



新着本店
みずべや
水商売のお部屋

TEL 03-6279-2032
LINE ID 62792032
新宿区西新宿7-12-3小島ビル3F



歌舞伎町
みずべや
歌舞伎のお部屋

TEL 03-6205-5732
LINE ID 62792032
新宿区歌舞伎町1-8-3 良川ビル2F(あずま通り)



築浅分譲賃貸マンション

CRACIA

ITABASHI MODERNO

クレイシア板橋モデルノ

- 物件種目 築浅分譲賃貸マンション
- 物件名称 クレイシア板橋モデルノ
- 所在地 東京都板橋区板橋4-13-1
- 構造・規模 鉄筋コンクリート造陸屋根14階建
- 専有面積 25.62㎡
- 間取内訳 1K
- 築年月 2018年2月
- 現状 10/28解約予定
- 入居日 11/中旬入居可予定
- 契約期間 2年間
- 更新料 新賃料の1ヶ月分
- 更新事務手数料 新賃料の0.5ヶ月分
- 解約予告 1ヶ月前

- 家財保険料 20,000円～
- 鍵交換代 23,000円(別途消費税)
- 室内除菌消臭代 5,000円(別途消費税)
- 退去時ルームクリーニング代 44,000円+税
- ※1年以内の解約の場合は賃料(管理費込)1ヶ月相当の違約金が発生致します。
- ※保証会社必須となります

I.新日本信用保証

- ①初回賃料総額50%年額1万円
- ②初回賃料総額80%年額無
- ③学生プラン初回3万円4年間年額無(5年目～年額1万円)※要学生証コピー

II.クレディセゾン

- ①初回賃料総額40%年額1万円
※賃料(管理費込)が15万円以上年額1.4万円
- ②学生プラン初回1.5万円年額1万円
※要学生証コピー

◆口座振替手数料 216円/月

◆契約時必要書類◆

- 御契約者様
 - ・顔写真付身分証明書(1stコピー)
 - ・健康保険証(1stコピー)
 - ・住民票※マイナンバー非掲載
- 御入居者様
 - ・顔写真付身分証明書(1stコピー)

J R埼京線

「板橋」駅 徒歩 8 分

礼金1ヶ月 敷金0ヶ月

804号室 25.62㎡

83,000円

管理費 10,000円

フローリング：ホワイト

- オートロック(非接触キー)
- セントラル警備保障24時間セキュリティ
- 防犯カメラ
- 宅配ボックス
- エレベーター
- 敷地内ゴミ置き場
- プッシュプルハンドルダブルロックデインプルキー
- カラーモニター付インターホン
- エアコン
- 人感センサー付玄関照明
- 玄関姿見鏡
- グリル付2口ガスシステムキッチン
- キッチンシングルレバー混合水栓
- 独立洗面化粧台
- ヘルスマータースペース
- 24時間換気
- 浴室換気乾燥暖房機
- 浴室ランドリーパイプ
- シャワートイレ
- 室内物干金物
- ファンシーバー
- ライティングレール【スポットライト付】
- マルチメディアコンセント
- BS・110° CSアンテナ

- バイク置場 5,000円/月額口座振替
- 駐輪場 無料
- ※バイク・駐輪場の使用は空確認・登録が必要となります。

※図面と現況が異なる場合には現況優先と致します。

※民泊利用禁止

都営三田線

「新板橋」駅 「下板橋」駅 徒歩 6 分

ペット飼育可

保証金2か月(退去時償却)



インターネット無料!!

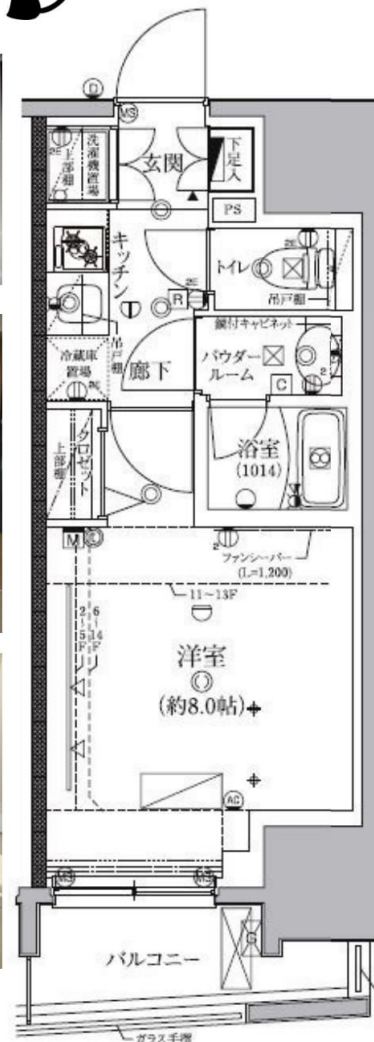
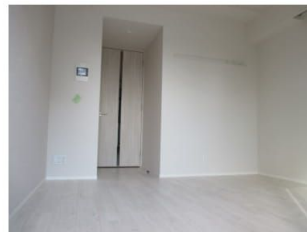

※イメージ写真となります

みずいべや
水商売のお部屋

TEL 03-6279-2032
LINE ID 62792032
新宿区西新宿7-12-3小島ビル3F

みずいべや
歌舞伎のお部屋

TEL 03-6205-5732
LINE ID 62792032
新宿区歌舞伎町1-8-3 良川ビル2F(あずま通り)



南池袋レジデンス 504

間取り	賃料	管理費等
1K	86,000円	10,000円

敷金/保証金	86,000円	礼金/権利金	172,000円
敷引/償却金	0円	更新料	1.5ヶ月(新賃料)
その他費用			
物件種別	マンション		
物件所在地	東京都豊島区南池袋1丁目13-16		
交通	山手線 池袋駅 徒歩2分 東京メトロ有楽町線 池袋駅 徒歩2分 西武池袋線 池袋駅 徒歩2分		
間取り詳細			
構造	鉄筋コンクリート 5階 / 9階建		
面積	22.65㎡	向き	南西
築年月	2013年9月	契約期間	普通借家契約 2年
駐車場		入居時期	2018年12月5日
設備	ディンプルキー、BS、CS、TVインターホン、エアコン、システムキッチン、ガスコンロ、ガスコンロ設置済、2口コンロ、ガスキッチン、ガス給湯、フローリング、室内洗濯機置場、クローゼット、シューズボックス、押入、バス・トイレ別、浴室乾燥、ユニットバス、バス有、トイレ有、シャワー、モニタ付オートロック、デザイナーズ、外壁タイル張り、エレベーター、宅配BOX		
入居諸条件	二人入居不可		
損害保険	要 22,000円(2年)		
保証会社	必須 総賃料の40%		
備考	■更新料/新賃料の1.5ヶ月 ■保証会社必須/ルームバンク~40% ■火災保険/23000円 ■鍵交換代/19440円 ■外国籍入居不可★100		

ペット可 高級賃貸マンション

ペット可 高級賃貸マンション

外観



その他



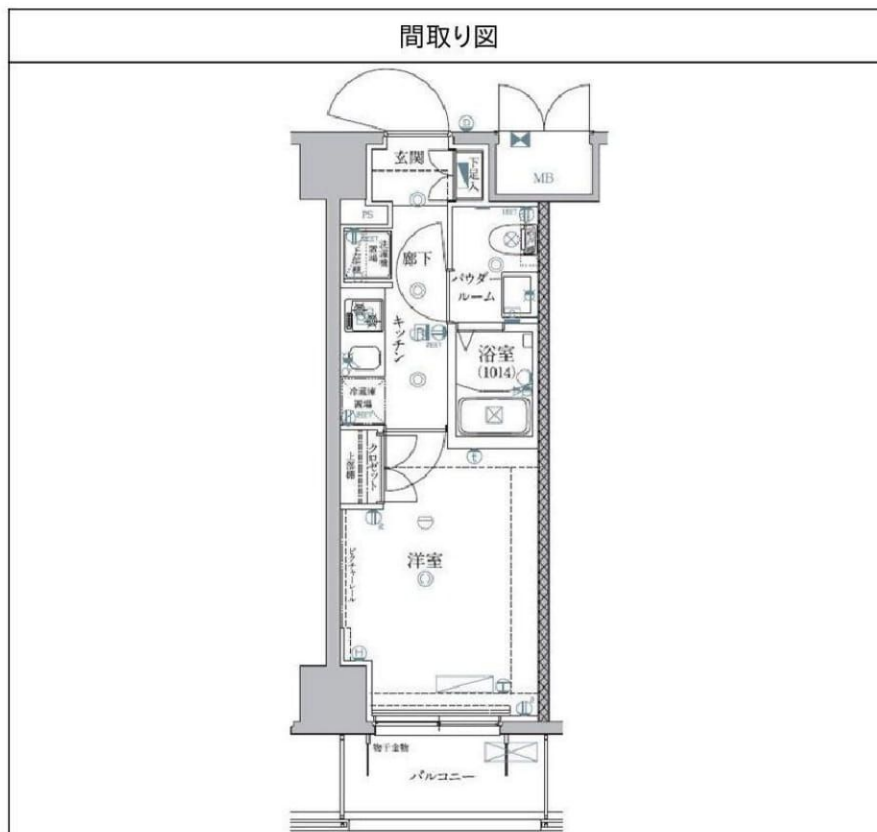

※図面と異なる場合は現況を優先となります。

物件番号: 888504



みずべや
水商売のお部屋

TEL 03-6279-2032
LINE ID 62792032
新宿区西新宿7-12-3小島ビル3F



みずべや
歌舞伎のお部屋

TEL 03-6205-5732
LINE ID 62792032
新宿区歌舞伎町1-8-3 良川ビル2F(あずま通り)



分譲賃貸マンション

セジヨリ大泉学園Ⅱ



ペット飼育可
(敷金1ヶ月追加預託)



充実な設備♪

- ◆システムキッチン
 - ◆二口ガスコンロ
 - ◆バス・トイレ別
 - ◆洗髪洗面化粧台
 - ◆浴室換気乾燥機
 - ◆ウォシュレット
 - ◆フローリング
 - ◆エアコン
 - ◆24時間ゴミ出し可
- ◆室内洗濯機置場
 - ◆クローゼット
 - ◆シューズクローゼット
 - ◆モタ付収納ボックス
 - ◆24時間換気システム
 - ◆間接照明
 - ◆バルコニー
 - ◆都市ガス
 - ◆公共下水
- ◆公共水道
 - ◆オートロック
 - ◆防犯カメラ
 - ◆エレベーター
 - ◆宅配ボックス
 - ◆駐輪場
 - ◆バイク置場有り
 - ◆分譲賃貸
 - ◆保証人不要

名称	分譲賃貸マンション	
最寄り駅	大泉学園駅	
間取	1K	
賃貸条件	86,500 円	
	共益費	9,000 円
	敷金0ヶ月 礼金0ヶ月 保証金1ヶ月	

物件所在地	東京都練馬区東大泉4-30-13		
	306号室		
交通	西武池袋線「大泉学園」駅 徒歩9分		
	西武池袋線「保谷」駅 徒歩28分		
建物名	セジヨリ大泉学園Ⅱ		
構造・規模	鉄筋コンクリート造地上8階建て		
使用床面積	30.10㎡		
竣工日	2009/10	契約期間	2年間(更新可)
現状	空室	入居日	即時
備考	<初期費用> ◇保証金1ヶ月(契約時全額償却) ◇保証会社必須(※実費控除50~100%) ◇事務手数料2,000円(税込) ◇次月・日割り実賃 ◇雑費換算用22,630円(税込) ◇ホームマスター24 2年間(16,200円(税込)) ◇火災保険 2年間 20,000円(税込) <必要書類> ◆写真身分証明書 ◆カラー証明写真 ◆住民票		

※図面と現状が異なる場合は現状優先とします。

みずばや
 水商売のお部屋
 TEL 03-6279-2032
 LINE ID 62792032
 新宿区西新宿7-12-3小島ビル3F

みずばや
 歌舞伎のお部屋
 TEL 03-6205-5732
 LINE ID 62792032
 新宿区歌舞伎町1-8-3 良川ビル2F(あずま通り)

ビットコインで
家賃・契約金をお支払い
いただけます！

グリーンフィールド小竹向原 217号室

東京メトロ副都心線 小竹向原駅 徒歩 9分
東武東上線 ときわ台駅 徒歩17分
西武池袋線 江古田駅 徒歩22分

設備・仕様

角部屋！設備は分譲マンション級

- ★CATV(地上波のみ、衛星放送等は各自契約) ★インターホン(TVモニター付)
- ★駐輪場あり(300円/月) ※原付可 ★宅配BOX ★エレベータ ★オートロック
- ★防犯カメラ ★IHクッキングヒーター(2口) ★クローゼット ★収納 ★フローリング
- ★エアコン(1基) ★バス・トイレ別 ★追い焚き ★浴室乾燥機 ★浴室暖房
- ★洗浄便座 ★洗濯機置場(室内) ★独立洗面化粧台 ★バルコニー ★角部屋

バイク専用置場
数1・礼0~1ヶ月
3,000円+税/月

駐車場有り
数1・礼1ヶ月
25,000円+税/月



物件

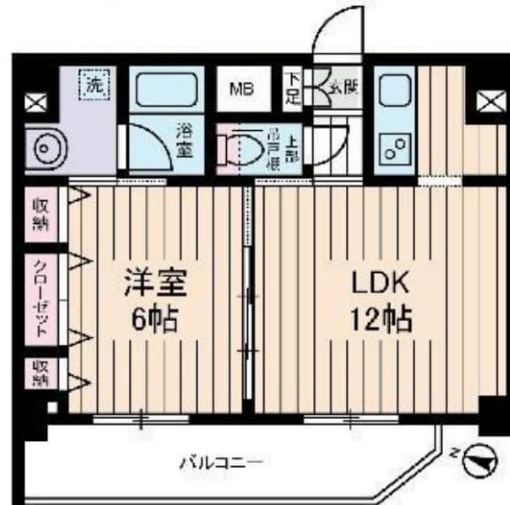

現図と相違する場合は
現況を優先致します。

ペット可!
(小型犬のみ)
賃料 5,000円UP
お気軽にお問合せ下さい

生活情報

- *ファミリーマート...305m
- *よしや大谷口店...374m
- *小茂根内科...441m

渋谷まで
乗換無!

新生活楽々スタートプラン
家賃に+¥5,000で生活に必要な家電をお部屋に設置します!
お支払は家賃と一緒に、生活がすぐに始められる楽々プラン
*液晶TV(19型)・冷蔵庫(110L)・洗濯機(4.2kg)・縦型クリーナー・電子レンジのセット

賃貸マンション

217号室 間取りタイプ 1LDK

賃料 **117,000円**

敷金 1ヶ月 礼金 1ヶ月

物件所在地	東京都板橋区小茂根2丁目12-20		
交通	東京メトロ副都心線	小竹向原駅	徒歩 9分
	東武東上線	ときわ台駅	徒歩17分
建物	構造・規模	鉄筋コンクリート造	5階建
	専有面積	40.61㎡	築年月 平20年3月
入居	平成30年12月中旬予定	契約期間	2年
共益費	15,000円	更新料	新賃料の1.25ヶ月分
備考	<ul style="list-style-type: none"> ◎借主は契約時に別途鍵交換代(15,000円+税) ◎契約書類作成費用及び郵送料(5,000円+税) ◎除菌消臭代(15,000円+税)負担 ◎当社指定の火災保険加入の事 ◎1年未満解約の場合、賃料1ヶ月の違約金有り ◎駐輪場のご利用は、登録制で有料となります ◎家具・家電のリース可 ◎口座振替手数料(300円+税) 		
契約形態	原則、通常契約 保証会社要(1年・更新可) ※初回保証料…(家賃+共益費)×50%~100% 審査内容により連帯保証人を付して頂く場合がございます なお、申込時、ご相談ください		

みずべや
水商売のお部屋

TEL 03-6279-2032
LINE ID 62792032
新宿区西新宿7-12-3小島ビル3F

みずべや
歌舞伎のお部屋

TEL 03-6205-5732
LINE ID 62792032
新宿区歌舞伎町1-8-3 良川ビル2F(あずま通り)

エクセレンシア駒込

504号室

JR山手線・東京メトロ南北線「駒込」駅 1分

11月30日迄の契約開始に限り礼金0!

間取り/面積	1DK 38.84㎡
賃料	月額 151,000 円
管理費	月額 10,000 円
敷金	賃料2か月 保証会社利用時1か月(緊急連絡先必須)
礼金	無
契約期間	2年間 1年未満での解約は賃料1か月相当違約金有
更新料	新賃料1か月
構造・規模	鉄骨・鉄筋コンクリート造 地上14階 建
所在地	東京都豊島区駒込三丁目3番21号
築年数	2006年5月
共有部	エレベーター、オートロック、防犯カメラ、宅配BOX、敷地内ゴミ置き場、駐輪場(初回登録料有)、駐車場(35,000円/月(税別))、バイク置き場(3,000円/月(税別))
専有部	モニター付インターホン、エアコン、浴室乾燥機、追炊き、温水洗浄便座、インターネット※別途個別契約
入居時期	11月下旬頃
内見	不可
その他	<ul style="list-style-type: none"> ・ペット可(犬・猫2匹まで 体長50cm・6kg / 匹) ※敷金1か月追加 ・駐輪場有(登録料:2,000円+税) ・入居時鍵交換費用(25,000円+税) ・指定保証会社指定あり ・FR利用時:別途違約金追加
<small>・図面・写真と現況が異なる場合は現況を優先します ・広告掲載可(但し、レインズ掲載不可)</small>	



現地案内図



みずいべや
水商売のお部屋

TEL 03-6279-2032
LINE ID 62792032
新宿区西新宿7-12-3小島ビル3F



みずいべや
歌舞伎のお部屋

TEL 03-6205-5732
LINE ID 62792032
新宿区歌舞伎町1-8-3 良川ビル2F(あずま通り)



RENECAT 導入済物件★消臭抗菌効果が半永久持続
 駅や生活利便施設に近い快適生活を実現できる好立地

Access

JR山手線
「池袋」 駅徒歩5分

JR山手線
「目白」 駅徒歩6分



- デザイナーズ賃貸マンション
- TVモニター付オートロックシステム
- 共用部防犯カメラ設置
- 24時間マンションセキュリティ
- ダブルロック&ディンプルキー
- 床フローリング仕様
- 洋室エアコン標準装備 (2基)
- オリジナルシステムキッチン
- IH2口・RH1口コンロ (グリル付)
- バスルームとトイレを独立

- 自動お湯張り・追い炊き機能付バス
- 雨天・冬は必須!浴室換気乾燥暖房機
- 収納にも便利なサービスルーム
- お洒落なダウンライト
- インターネット利用可 (別途費用)
- BS・110°CS・CATV (別途費用)
- 駐輪場初回登録料3,240円/1台
- 駐車場月額32,400円 (敷金1ヶ月)
- 24時間受取可能宅配BOX

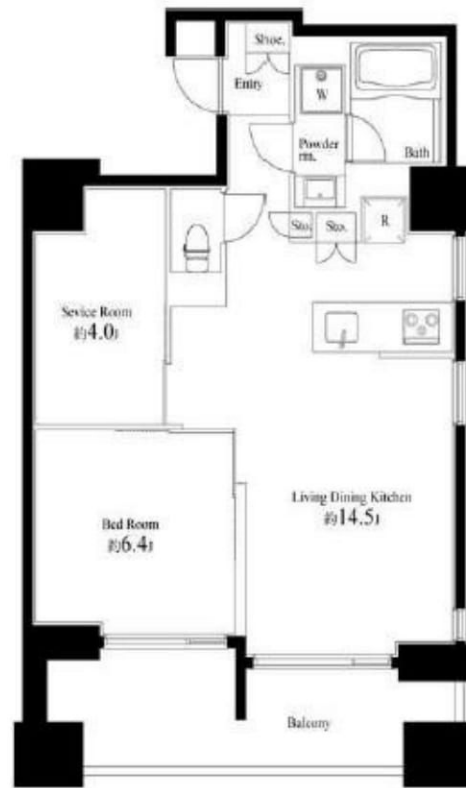

0801 号室 専有面積 53.60㎡

間取 1SLDK

賃料 **190,000** 円/月

共益費 15,000 円/月

物件概要

所在地 / 東京都豊島区南池袋1丁目15-23
 構造・規模 / 鉄筋コンクリート造 11階建
 総戸数 / 69 戸
 築年月 / 2015年12月25日
 入居日 / 2018年12月06日

契約条件

保証金2ヶ月 (契約時償却)

C保証システム利用料：家賃総額50%(最低金額5万円)税別
 保証金契約時償却 (保証金プランで契約の場合)
 リテインシステム料：10,800円 鍵交換代：19,440円
 室内抗菌処理代：16,200円 事務手数料：16,200円
 当社指定賃貸入居者総合保険加入の事 (別途費用)
 ※賃料口座引落し (口座振替手数料：月額540円)
 普通賃貸借2年契約
 鍵追加の場合：21,600円/1本
 ※バルコニーに物を置くことは禁止 (洗濯物を含む)
 ※SOHO可は101号室のみ
 ※アクセントクロスの色は変更になる場合がございます

リテインシステム

医療健康サービス **24**

※図面と状況が異なる場合、状況優先とさせていただきます。



洗練された外観・共用部

1101・1102・1103号室モデルルーム
 ※実際の家具は付いていません。

TEL 03-6279-2032
LINE ID 62792032
 水商売のお部屋 新宿区西新宿7-12-3小島ビル3F

TEL 03-6205-5732
LINE ID 62792032
 歌舞伎のお部屋 新宿区歌舞伎町1-8-3 良川ビル2F(あずま通り)